LA PRENSA

15.510 — BUENOS AIRES, LUNES 21 DE ABRIL DE 1913 — Dirección y Administración: Avenida de Mayo 567 y 575

EDICIO [redacted] NAS

DIVE [redacted]

TEA [redacted]

OPERA—Empresa: G [redacted] —Gran compañía fra [redacted] bajo la dirección de E. [redacted] Opera Cómica de París.—Lu [redacted] las 8.45.—2ª función de abono.—D [redacted] quetaires au Couvent. Platea con en [redacted] da 5 $.

ODEON — Temporada de 1913—Desde la fecha queda abierto el abono á tertulias de platea para las 57 funciones de moda á lunes, miércoles y viernes de las compañías dramáticas Margarita Xirgu, Ermete Zacconi, Félix Huguenet y seis conciertos de Jan Kubelik. Queda asimismo abierto el abono á 16 matinées de las mismas compañías á domingo y días festivos.

En la secretaría del teatro se harán los abonos todos los días hábiles de 2 á 5 p. m.

OTRO—Compañía alemana de operetas de Josefina Tuscher.—Martes 22, función extraordinaria fuera de abono: La divorciada.—Platea con entrada 6 $.

COLISEO—Arrendataria Soc. La Teatral. Director gerente, W. Mocchi. Temporada de 1913.—Gran compañía de óperas cómicas, operetas y feeries Città de Milano.—Lunes 21, á las 8.45.—51ª función de abono. 4ª representación de la ópera cómica en 3 actos de M. Vaucaire y G. Mitchel, traducción italiana de Carlos Zangarini, propiedad de la casa musical Ricordi: Hans, il suonatore di flauto.—Platea con entrada 4 pesos.

MAYO—Compañía española de zarzuela dirigida por los primeros actores Casimiro Ortas (padre é hijo).—Espectáculos por secciones.—Lunes 21, á las 5.30. Estreno: La noche del Pilar.—Noche: á las 9.—El coronel Castañón. La noche del Pilar. El tirador de palomas.

AVENIDA—Compañía cómico-lírica española, dirigida por el primer actor Eugenio Casals.—Maestro director y concertador Tomás Barrera. Espectáculos por secciones.—Lunes 21. Sección vermouth á las 5.30, Su majestad el cupón.—Noche: La tierra del sol, Su majestad el cupón, La hija del mar.

BUENOS AIRES—Temporada de invierno de 1913. Estable compañía dramática italiana en la ciudad de Buenos Aires.—Primera actriz, Mimí Aguglia. — Director: Vicente Ferraú.—Lunes 21—Sfumatura. —Platea con entrada 3 $.

COMEDIA—Compañía de zarzuela española, dirigida por los primeros actores Emilio Carreras y Pepe Moncayo. Espectáculos por secciones.—Lunes 21, á las 5.30. Matinée extraordinario.—Los borrachos. —Noche: Las sorpresas del automóvil, La tierra del sol, La moza de Mulas.

VICTORIA—Compañía cómico-dramática española Piana-Llano.—Lunes 21, día de moda—De mala raza; el juguete cómico: Walquiria. Platea con entrada $ 2.50.

NUEVO—Corrientes 1528-42 — Compañía Pablo Podestá.—Lunes 21.—Después de misa. Estreno: Mala semilla.—Platea con entrada 2 $.

ARGENTINO — Compañía de comedia y vaudeville, Florencio Parravicini. —Lunes 21.—Caer en la trampa, La presidenta.—Platea con entrada $ 2.50.

NACIONAL NORTE—Compañía española de dramas, melodramas y obras policiales, dirigida por Juan Domenech. —Lunes 21.—Los seis grados del crimen. —Platea con entrada $ 1.50.

APOLO—Gran compañía de zarzuela mixta, dirigida por el popular primer actor Rogelio Juárez.—Espectáculos por secciones.—Lunes 21.—Sección vermouth, á las 5.30: Los políticos.—Noche: Los políticos, La carnada, El machacante, y á continuación completa por Resurrección Quijano.—

NACIONAL—Corrientes 960 — Gran compañía cómico-lírico nacional, Jerónimo Podestá.—Lunes 21.—Qué calor con tanto viento!, La muerta de aquella noche.... Dichos y refranes.—Platea con entrada, 2 pesos.

MARCONI — Compañía dramática italiana de grandes espectáculos, Renzi-Gabrielli.—Lunes 21.—Caterina de' Medici ovvero La notte di San Bartolomeo.—Platea con entrada 2 $.

VARIEDADES—Compañía dramática argentina Guillermo Battaglia.—Lunes 21 El malón blanco, La gaucha.—Platea con entrada $ 1.50.

MODERNO—Empresa B. Meyer. Compañía francesa de comedias y vaudevilles, dirigida por el señor Charles Lebrey.—Debut, en los primeros días de Mayo. En la secretaría del teatro (Rivadavia 1491), se reciben anotaciones para el abono mensual facultativo á 8 funciones.

CINEMATOGRAFOS Y VARIEDADES

SAN MARTIN — Gran cinematógrafo moderno.—Lunes 21.—Nueva y variada colección de vistas de gran atracción y de actualidad.

CASINO — Maipú entre Sarmiento y Corrientes. Función todas las noches. —Lunes 21.—Dos grandes debuts. Anita di Landa, célebre cantante, estrella italiana; Pamos and Jonney Jee, estrella italiana; alambre. Entrada general $ 1.50.

ROYAL THEATRE—Corrientes entre Esmeralda y Suipacha.—Compañía francesa de revistas y variedades.—Hoy variado programa.—La revista en 2 actos y 14 cuadros: Tambour battant. Entrada general $ 1.50. A las 9 p. m. perm.

PALACE THEATRE — Corrientes 757 — Lunes 21.—Estreno: Una novela en el bosque, comedia en 4 partes.—Platea 1.50.

PETIT PALACE — Libertad 976 — Hoy lunes 21.—Estreno: Una novela en el bosque, comedia en 4 partes. Platea 1 $.

CIRCO ANSELMI — Larrea y Lavalle—Lunes 21.—Función familiar. El drama El payador Santos Vega. El cielito.

POLITEAMA ANSELMI — Calle Cabildo esquina Monroe (Belgrano). — Gran compañía ecuestre, gimnástica, novedades y obras nacionales, dirigida por Bebecito y Erramouspe.—Lunes 21.—El drama, El viejo Anicetol

CIRCO COLISEO FLORESTA, Rivadavia 7802. Biógrafo Coliseo.—Función todas las noches. Platea con asiento $ 0.30.

TEATRO PUEYRREDON—Rivadavia 6871 (Flores).—Biógrafo para familias. Función todas las noches. Domingos y días feriados dos funciones.

SKATING RING L'AIGLON—Florida 146. —Todos los días 3 secciones de patinaje. Mañana de 9 á 11.30 a. m., tarde de 3 á 6.30, noche de 9 á 11.30. Gran banda militar. Reuniones de moda, martes y viernes á las 9 de la noche. perm.

ANFITEATRO — Paraná 436—Compañía ecuestre y de novedades, Shipp y Feltus. Próximamente debut. Abono á las 8 primeras matinées de los días jueves y domingos. Palcos sin entrada $ 50, Plateas de preferencia id 24. El abono queda abierto todos los días de 9 á 11 y de 2 á 6, en la secretaría del Anfiteatro.

IMPERIAL BIOGRAFO, Cangallo 771. — Funciones tarde y noche. Notable orquesta con programa selecto.—Jueves 1o. de Mayo, se repetirá: Los miserables, obra completa en 22 partes, á pedido general.

CINE OPERA—Corrientes 843—Todos los días hábiles 2 funciones, por secciones, Matinée á las 2.30. Platea 0.20. Noche á las 8.45. Platea $ 0.30.

ELYSEE PALACE—Cangallo 1040 — Elegante salón de biógrafo, especial para familias. Dos funciones diarias, tarde y noche con interesantes estrenos. Orquesta.

GRAN BIOGRAFO LAVALLE — Lavalle 921.—El más moderno. 15 estrenos diarios. Programa de la Sociedad Gral. Cinematográfica.

BIOGRAFO LIBERTAD, Libertad 444—Salón especial para familias.—Lunes 21, Estreno: Pasiones fatales, en 5 partes; El buzo, en 4 partes. Matinée, sección 10 cts.

PALAIS DE GLACE—Patinaje sobre hielo, Paseo de la Recoleta.—1o. de Mayo, inauguración de la temporada de 1913.

AVISOS PARA SEÑORAS Y SEÑORITAS

A LOS FIGURINES Y MOLDES A MEDIda. Esmeralda 985. F. Alenton. v30

A ZURCIR Y TEJER TODA CLASE DE ropa, Esmeralda 548. v15m.

A LOS MOLDES TAILLEUR FANTASIA Méjico 2066. v23

A LOS MOLDES PARISIENSES, Mme. David, Perú 79 (marca registrada).

A TODOS LOS FIGURINES DE PARIS, suscripciones, Mme. David, Perú 79.

A Mme. DAVID, MOLDES, PERU 79.

A $ 9.50 FORMAS FELPA, TERCIOpelo, 7.50, fantasía, 2 $. B. de Irigoyen 110. v21

A MEDIDA SE CORTAN MOLDES EN 24 horas, casa Leonor Janssens, Salta 325. v5m.

A LAS señoras: AVISO, MANDEN HAcer su traje tailleur al sastre recién llegado de París, Corrientes 3519, altos. v25

A ZURCIR Y TEJER EN TODA CLASE de ropa, Maipú 748, zurcidora premiada. v30

A LA UNICA ZURCIDORA PREMIADA, Maipú 748, especialidad en ropa apolillada. v23

A CONFECCIONAR VESTIDOS, ABRIgos, corte sastre, se recibe el género, Carlos Calvo 668. v21

A LOS MOLDES EXACTOS, SE CORTA en género, se prueba é hilvano, corte científico y único, academia Cangallo 1234. v22

AL ESPRIT, SUIPACHA 319, PELETEría y modas, adornos y fantasías. Se reforman sacos y toda clase de pieles. v27

AIGRETTES, PARAISOS, plumas, FANtasía, sombreros adornados, de gran chic recién recibidos de París; Callao 689. v23

A LOS MOLDES SOBRE MEDIDA SE garante con exactitud. Se cortan é hilvanan los géneros, especialmente corte tailleur, Viamonte 1160. v21

AVISOS PARA SEÑORAS Y SEÑORITAS

A LA FOTOGRAFIA "PARIS", REGALAmos gran retrato por gasto mayor de 10 pesos, postales desde $ 3 la docena. Retratos reclamo $ 2.50 la docena, Sarmiento 1562.

A PRECIOS INCREIBLES, PIELES, MUgos zorros que valen 100 pesos á 40; tapados loutre á medida los de 200 pesos [illegible] 100; cuellos y bocamangas, [illegible] 25 $ verdaderas pichinchas, [illegible]

A PRESURENSE señoras [illegible] nero señimos y [illegible] confección de pieles, en [illegible] dolas como nuevas, trabaj[illegible] rrientes 1222.

ATENCION....señoras y [illegible] portanto remesa de pieles [illegible] ha sido embargada por el Crédito Americano en las Aduanas, las que liquidará en sus oficinas, Rivadavia 863, todos los días de 10 á 6 p. m.

A RETRATARSE A C. PELLEGRINI 232, es la casa que conviene más porque trabaja bien barato, da peinado gratis; regala un retrato grande con marco en la docena de retratos finos de 12 $, 15, etc., postales finas á 4 $ docena, vistas á domicilio. v14m

ALTO, señoras: VESTIDOS LANA $ 1.50; batitas punto 0.50; gorritas lana 0.40; calcetines lana 0.35; frazadas lana 1 plaza 4; 1 1|2 plaza, 5; camesas 7, blusas punto para señora 1.80; calzones franela festoneados 1.39; enaguas ídem 2.20; medias inglesas pura lana 1; camisetas y boleros lana 1.80. Toda á mitad de precio, Au Printemps, Esmeralda esq. Lavalle.

CANAS! BORRANSE INSTANTANEA admirablemente. Fco. 2.70, Pellegrini 144. —Petit París. v23

CONFECCIONAN TRAJES FANTASIA, tailleur, trabajan en fino, moldes, figurines, toda clase, Lavalle 1761. v21

CORTADORA COMPETENTE CONFECciona, prueba á [illegible] vestidos, [illegible] sobre medida, [illegible] 1221, 2o. piso. v22

CONFECCIONES DE PIELES CUALquier clase, se tiñen, componen y se reforman á gusto de la interesada, verdadera economía se garantiza el trabajo, Carlos Pellegrini 626, Visiten la casa. v21

GUERRA TURCA.......... por consecuencias en plena estación.......se liquidan alfombras de.........Persia y Smyrna por breve tiempo.........Lavalle núm. 653.

GRANDES OCASIONES!!! EN ARTICUlos de actualidad á precios nunca vistos. Ricos tapados ingleses niña $ 2.90, id riquísimos 7.50, id señora largo 1.40, fig., último 9.90, id de terciopelo inglés con flecos, presillas 26, id omespun á diagonal lo más chic 29, id de felpa pura seda, forro brocato 45, de piel loutre largo 140, lo mejor 180, trajes fantasía bonitos modelos 13.50, id en ricas lanas 19.50, trajes saco tailleur mod. cazadora y otros, géneros ingleses lo mejor 15.50, id verdaderos modelos 29.50, polleras sastre, géneros ingleses ador. 2.90, de sarga pura lana 6.50, batones elegantes bombasí 2.50, camisetas lana niña 0.30, id señora lana merino 0.95, corsés 4 ligas muy largos 2.95, de pura ballena 4.50, bombasíes colores firmes 0.20, camino alfombra precioso 0.30, géneros ingleses dob. ancho 0.50, cheviots sargas todos colores 0.95, género, tapados 1.40, ancho 2.25, zibelina astracán 1.35, ancho 3.50, astracán lana y seda 6.50, felpa la mejor pura seda 3.50 (vale 15), id felpa piel seda 12. Grandioso surtido en frazadas lana y algodón desde 0.55; todos aprovechen!!! No tomen en cuenta la distancia!! Casa Rosada, Santa Fe 2862. (Pidan catálogos, muestras, atendemos campaña).

MODISTA SE OFRECE POR DIA PARA casa de familia, Anchorena 1281. v22

MANIQUIES MODERNOS Y FINOS, LA Franco, Libertad 2 á Independencia 3325. v1m

MODISTA SE OFRECE PARA CASA de familia, por día, corta por figurín, sastre y fantasía y tapados, Moreno 858.

MOLDES . . . MOLDES . . . A LOS moldes probados en telas y en papel, Entre Ríos 542. v22

MODISTA QUE CORTA POR FIGURIN cualquier modelo estilo sastre y fantasía desea acompañar familia al campo ó regentear casa en la provincia, por carta A. B. Modista, Avenida de Mayo 575.

PIANOS SE AFINAN POR 3 PESOS, Escribir Casilla Correo 810. v22

PEINADORA madrileña EN SU SALON $ 1 enseña peinar, Belgrano 3171, antes Rincón 181. v23

PIANOS SE AFINAN A 2 $, BLANDENgues 1801, Belgrano, señor Caballero, ciudad y campaña. v23

PLUMAS SE ANUDAN, tiñen y LIMPIAN, se reforman sombreros, Day Has, Junín 827. v21

PIELES RECIBIDAS DE PARIS, DE TOdas clases. Especialidad en tapados de Hudson y Australia. Composturas en general, Paraguay 1257. v28

PELETERIA EL ZORRO BLANCO, SEñoras y señoritas quieren arreglar sus pieles y sacos, quedan como nuevas y á la última creación, manden á esta peletería, Herrera 1162. v24

POSTIZOS: SE HACEN CON CABELLO caído jopos, trenzas, rodetes 3 $, bandós raya natural de tul, hechura $ 5, se trabaja para la campaña. Se peina á domicilio, Perú 687. v21

PELETERA MUY PROLIJA COMPONE y reforma últimos figurines parisienses: estolas, manchones, sacos trabajo esmerado sin competencia y barato, Junín 20, dep. 1, piso 1o. v23

PIELES, SARMIENTO 1079. Señoras Ud. todas deben visitar la Peletería del 7 á 1|2 ojo, la casa más barata de Buenos Aires. Juegos tenerdá á 60 pesos. Composturas en general, Sarmiento 1079. v28

RETRATOS AL ESMALTE A FUEGO sobre cristal, se conservan inalterable, eternamente, cualquier retrato, nuevo ó viejo, solo ó en grupo, mando ó remita por correo el retrato que desea conservar, de Vd. ó su familia, para que quede como recuerdo. Los retratos van con marco tamaño 30x35 cents. de gran fantasía, todo por 14 $, medallones para cementerio, 8 $, especialidad en retratos al lápiz, perfecto parecido. Se remite al interior, previo giro postal, flete gratis. Juan Ferrer, San José 615. v3m

Señora MODISTA SE OFRECE PARA casa de familia por Belgrano, Ushuaia 2936, señora Modista. v23

Señora FLORA LARSEN DA MASAJE á lo sueco, de 2 á 6 p. m., Maipú 12, 2o piso. v26

SE VENDEN 4 CORTINADOS PUNZO PAra salón, de 9 á 12 m., Suipacha 1015.

Señoras: HEMOS RECIBIDO DE PARIS los modelos más nuevos y chic en sombreros y pieles, taller especial de arreglos, Maison Zorti. Montevideo 594. v22

UNICA CASA QUE REFORMA SOMBREros colé y confecciona de señora y niñas, Santa Fe 1939. v24

VESTIDOS MODELOS POCO USO todos estilos véndense baratos, Santa Fe 1128. v27

VENDESE pañuelo MANILA MUY BArato, verlo y tratar de 6 á 8 p. m., Sáenz Peña 484. v22

VESTIDO SASTRE PARA señora. Recién recibido, líquido barato, Paraná 493. v23

ZURCIDORA, SE HACE TODA CLASE DE zurcidos finísimos, Alvarez 2012. v23

ARRENDAMIENTO DE TIERRAS

ARRIENDASE EN LA PAMPA, sección 14 y 24, 4 leguas por el precio de la contribución directa, carta á G. R., Ciudadela F. C. O. v21

ARRIENDANSE 20 HECTAREAS, SOBRE el Riachuelo, especial para alfalfa, cerca de Puente Alsina, tratar Bmé. Mitre 384, escritorio 26. v21

ARRIENDO NECESITO CHACRA SIN intermediarios, 1 á 3 horas ferrocarril dirigir cartas, Bolívar 268, esc. 9, inicial L. v21

ARRIENDANSE 416 HECTS. EN NEWton, partido Gral. Belgrano, á doce cuadras de la estación, campo de primer orden, especial para tambo. Dividido en cuatro potreros, y con casa de cuatro piezas. Tratar Enrique D. Lagos y Cía., San Martín 343. v21

ALERTA COLONIZADORES. ARRIENDO hasta 12.000 hectáreas de campo para agricultura en el límite de Santa Fe, entre Morteros y Céres, á 3 leguas de la estación San Guillermo, F. C. C. Argentino, contrato 5 años, 3 $ el 1ro, 3 $ el 2o, 4 $ el 3o, 5 $ el 4o y 6 $ el 5o año. Tratar de 2 á 5 p. m. Bmé. Mackinlay, Lavalle 546. v22

CHIVILCOY, CAMPO FLOR, INMEDIAto á la estación arriendo para ganadería, tambo ó agricultura, contrato convencional, Av Quintana 475. v23

CHACARERO ITALIANO, DESEA UNA chacra de 60 cuadras arriba, trabajándola á medias; conoce cualquier clase de máquinas agrícolas ó de sementera de este género; por carta á Tomás Fiori, Méjico 259. v21

DESEO arrendar DE 3 A 5 MANZANAS de terreno á una hora más ó menos de la capital con casa y agua, Sarmiento 1992. v22

EN EL PARTIDO DE MERCEDES SE arrienda un campo de 337 hectáreas, á 20 cuadras de la estación San Claudio, F. C. C. B. A., desocupado, con buenas poblaciones, alambrados, etc., aparente para tambos, invernada ó agricultura, con contrato; dirigirse á don Juan Kenny, quien enseñará el campo; tratar Banco Español del Río de la Plata, oficina de propiedades. v23

SE ARRIENDAN CINCO Y CUARTO LEguas kilométricas campo virgen para agricultura próximo á la estación Coahello, F. C. O., Pampa Central, desde el 30 de Junio próximo; tratar C. Farini, Cangallo 383. v24

ARRENDAMIENTO DE TIERRAS

SE AR[illegible]AN 14.000 HECTAREAS DE campo [illegible] agricultura á pocas cuadras de la [illegible] R. C. P., tratar C. Farini [illegible] v24

SE A[illegible] DOS CAMPOS, UNO 5 [illegible] de 12 para pastoreo ó [illegible] Haedo, tratar [illegible] v23

[illegible] HECTAREAS DE campo virgen [illegible] Garibaldi v22

[illegible] CHACRAS DE [illegible]

[illegible] ARRI[illegible] po alam[illegible] tura con contra[illegible] reo, hay varios lotes de alfalfa, agua buena y varias poblaciones, ubicado en General Pico, F. C. O. y F. C. P., á 25 cuadras de la estación del mismo pueblo. Por informes al señor Carlos Malvicino, en Trenque Lauquen ó en el hotel Roma y Bal, en General Pico. v6m

COMPRA DE MUEBLES Y ALHAJAS

ALHAJAS Y POLIZAS DE empeño, COMpro, 25 de Mayo 414 y 418. v2m

AL MEJOR PRECIO COMPRO MUEBLES y mueblajes, al contado, Alsina 401. Láinez.

AL MEJOR PRECIO COMPRO MUEBLAjes ó sueltos, José, Sarmiento 2618 y Cochabamba 1776. v23

ALHAJAS Y POLIZAS DE empeño compra "La Confianza", B. de Irigoyen 452. v23

AL VENDER SUS MUEBLES AVISE A Villar y Tamelo, que pagan bien al contado, Bolívar 130, U. T. 2307, Libertad. v30

BANCOS USADOS NORTEAMERICANOS compro, Las Piedras 117, San Martín, F. C. R. v24

MUEBLES Y PIANOS COMPRO, CHAcabuco 152 y Billinghurst 2310, Romero, U. T. 5207, Av.

PIANOS COMPRO EN CUALQUIER EStado, V. P., Mathheu 1665.

OFICIOS Y EMPRESAS UTILES PARA LAS FAMILIAS

Albañilería EN GENERAL, REFACCIOnes y trabajos barato, Pérez, Pozos 714.

Albañilería EN GENERAL, TRABAJOS y refacciones barato, Cabrera 4260. v28

Albañil, REFACCIONES EN GENERAL y pinturas á precios baratos, R. Peña 474. v23

Albañil PARA TODO LO RELACIONADO con el ramo se ofrece, T. Plaza, San José 847. v25

Albañil SE OFRECE, REFACCIONES Y casitas, á tanto el metro, B. Mitre 1977, R. García. v23

A FAMILIAS LUSTRO MUY BARATO muebles y encero pisos, Victoria 3442, esc. 83, Ortiz. v25

Albañil PRACTICO EN INSTALACIOnes de lecherías y refacciones en general, Sarmiento 932, José Raga. v27

A PINTAR, EMPAPELAR, RECUADROS barato, López, Belgrano 1265, U. T. 3614, Libertad. v28

Albañilería, PINTURA Y REFACCIONES hago á precios módicos y por cuota mensual, por carta á Juan Paoli, B. Mitre 2507. v28

A LAS FAMILIAS: señora PROFESORA europea de flores artificiales da lecciones y se encarga de trabajos especiales, para fiestas adornos, etc. etc., San Martín 552. v22

A "LA HUMEDAD VENCIDA"—EMPREsa de trabajos hidrófugos, Revoques impermeables á humedades y filtraciones de aguas. Refacciones y construcciones, ciudad y campaña, Santos Eguinos y Romero, Cerrito 236, U. T. 3834, Libertad. v2m

ALQUILO ALFOMBRAS, TOLDOS, SIllas, espejos, caminos, plantas, luces, gradas para regalos y todo lo necesario para adornar casas para fiestas, bailes, casamientos, etc., á precios módicos, empresa Boltano, Rivadavia 1915. v24

ALQUILO ALFOMBRAS, TOLDOS, JUEgo de sala, plantas, luces, marquisas para iglesias y todo lo necesario para adorno, casas, salones y patios, para fiestas, Rivadavia 2137, U. T. 656, Libertad, Coop. 227, Central, Sacco, Caló y Cía. v4m

COSTURERA PARISIEN MUY COMPEtente, se ofrece en casa particular, por día ó por mes, 4 $ y comida, J. C., Anchorena 1864. v23

LUSTRO Y COMPONGO MUEBLES, pianos, etc., á domicilio, Venezuela 4161. v30

LUSTRO Y COMPONGO MUEBLES Y pianos á domicilio, Freda, Bmé. Mitre 2226. v29

LUSTRO, COMPONGO MUEBLES Y PIsos, limpio casas, Sarandí 374, U. T. 1983, Libertad. v5m

LUSTRO Y COMPONGO MUEBLES Y pianos, á domicilio, Ruggia, Humberto 1328. v27

LUSTRO MUY BARATO A DOMICILIO, muebles cueros y encero pisos, Bell, San Carlos 3420. v24

LUSTRADOR, EBANISTA y TAPICERO se ofrecen, por un tanto ó por día, Paso 184. v23

LIMPIO CASAS, ENCERO Y LUSTRO PIsos á 15 y 20 centavos metro, abonos por mes, Sáenz Peña 190, U. T. 564, Libertad. v22

LUSTRO Y ENCERO PISOS Y PARquets, limpieza de casa, en general, precios baratísimos, P. R. Paraguay 2025, U. T. 4707, Juncal. v26

LUSTRAMOS, COMPONEMOS Y EMBAlamos muebles en general, hacemos todo trabajo de carpintería, B. Mitre 3210, U. T. 3744, Mitre, fábrica de muebles. v24ab

LUSTRO, ENCERO PISOS Y PARQUETS, todos colores, á 0.15 centavos el metro, pisos lustrados como espejos, limpieza de casas, baratísimo, abonos mensuales, La Razón, Santa Fe 1754, U. T. 753, Juncal. v23

LUSTRO Y ENCERO PISOS Y PARquets á 15 centavos el metro; trabajos lujosos con cera especial que no marca las pisadas, Limpieza de casas baratísimo. Abonos mensuales, La Popular, Lavalle 1675 U. T. 5799 (Libertad). v23

PINTOR DECORADOR PRECIOS módicos, Belgrano 1267, Independencia 2083.

PINTOR, EMPAPELADOR, DECORACIOnes y blanqueos, Junín 467. v23

PINTO PUERTAS A 1 $, PIEZAS A 4, empapelo á 10 $, López, Almagro 766. v26

PINTO EMPAPELO BLANQUEO, MITAD precio, B. Mitre 1996; 5 Sarandí 1270. v22

PINTOR Y EMPAPELADOR PINTO Y blanqueo á precio módico, Montevideo 565. v25

PINTO, EMPAPELO, BLANQUEO Y REfacciono casas, á mitad de precio, Díaz Vélez 4025. v23

PINTOR, EMPAPELADOR BLANQUEOS y recuadros á precios increíbles, Corrientes 2075. v23

PINTO, EMPAPELO Y BLANQUEO, S. Jiménez, Gral. Guido 2440, U. T. 3765, Juncal. v30

PINTOR EMPAPELADOR SE OFRECE que toma cualquier clase de trabajo, por su cuenta, San Juan 1051. v27

PINTOR, EMPAPELADOR, BLANQUEAdor, albañilería, refacciones, Cochabamba 2639, Zenobio. v21

PINTURA Y REPARACIONES GENERAles hago á precios módicos y por cuotas mensuales, Juan Paoli, B. Mitre 2507. v28

PINTURA, BLANQUEO, ARREGLO azotea empapelo mitad precio, Garay 2655, Stimolo. v22

PARA TODO TRABAJO DE PINTURA y empapelado, precio módico, seriedad y prontitud, á A. Cohen y Cía., á Marcos, San Juan 3022. v22

PINTOR DECORADOR, EMPAPELADOR, refacciono casas, trabajos baratísimos, rápidos y garantidos, pinto puertas desde $ 1.50, Breu, Cabrera 3405. v21

PINTOR, DECORACIONES, EMPAPElados, recuadro, blanqueo, competente en el trabajo, Guardia Vieja 3961, Ecuador 255. v23

PARA TODO TRABAJO DE PINTURA y empapelado, precio módico, seriedad y prontitud, á A. Cohen y Cía., Belgrano 3324 á Marcos, San Juan 3022. v22

PINTO PUERTAS A $ 1 EMPAPELO Y pinto piezas $ 5, refacciono casas á plazos, trabajos garantidos, Arana, Billinghurst 1104. v21

SE OFRECE COSTURERA PARA CASA de familia, Moreno 3170.

Señorita SE OFRECE PARA ACOMPAñar, costura ó trabajos sencillos, ciudad ó campo. Castro Barros 946. v21

SE OFRECE albañil COMPETENTE, PAra hacer cercos y veredas y refacciones en general del ramo. Dirigirse San Juan 2753, pieza 6. v22

TAPICERO BUEN MAESTRO SE OFRECE particularmente, José: Paso 743. v23

TAPICERO A CASAS PARTICULARES, ofrécese á precios baratísimos, Leopoldo, San Carlos 3420. v3mayo

TAPICERO Y ALFOMBRERO SE ofrece á particulares L. Mazzini, Paseo Colón núm. 1276. v22

TAPICERO COMPETENTE HACE Y REforma cortinados, doseles, muebles, fundas, etc., acepta toda clase de trabajo concerniente al ramo, F. Rossi, Libertad 152. v23

COMPRA de CASAS, TERRENOS y CAMPOS

A VENDER RAPIDO SU CASA O TERREno, acudid á C. G. Semería, Jujuy 1222. v23

COMPRO CASA HASTA 25.000 $ MANdar datos por carta á Pueyrredón 950.

PARA VENDER RAPIDO SUS CASAS, terrenos y campos, con publicación en LA PRENSA, no cobrando gastos si no se vende, y dinero en hipoteca ocurra al rematador Juan Daneri, Lavalle 641, U. T. 4705, Avenida, y Almagro 1053, de 9 á 13 m. v18m

QUIEREN VENDER SUS CASAS, CAMpos ó terrenos? Pues bien, les garanto la venta en pocos días; ocurrir á A. Figueroa, Aráoz 2589, U. T. 1373, Palermo. v27

SE DESEA COMPRAR UNA FRACCION de tierra ubicada dentro del radio de esta capital ó contornos. Inútil presentarse si no se trata de terrenos cuyo precio de buen margen para especulación, "La Copropietaria", sociedad anónima, San Martín 201, 3o., escritorio 8. v21

VENTA DE CASAS, TERRENOS y CAMPOS

AL LADO ESTACION TALLERES vendo dos lotes, precio módico, ocurrir Anchoris 312. v21

A MENSUALIDADES QUIEN NO COMpra una quinta! Vean sección remates, Arcilio Luna. v21

A 40 $ AL MES EN 100 MESES CONStruyo en terreno del solicitante casa de 3 piezas, cocina, servicio, veredas, cercos, frente de calle, etc, Jujuy 1280, de 1 á 7. v22

A POCOS METROS DE SANTA FE Y Canning [illegible] manzana [illegible] cédulas, puede visitarse. A. Juliani, Callao 322. v22

A PRECIOS DE LIQUIDACION TERREnos bien ubicados en Martínez, Mitre, Ballester, Boulogne, Quequén, Victoria, por carta solamente, R. Binder, Maipú 440. v21

A 55 $ VARA, VENDO CASA COMPUESta de negocio y 4 habitaciones grandes en 1 á 10 años de plazo, 7 1|2 ojo interés anual, Sarmiento altura Panamá, Perú 161, esc. 8.

A MENSUALIDADES DE 80 Y 90 $, vendo hermosas casas Franklin 2014 y Boyacá; otras también en Flores Caballito y Belgrano; datos Becher, Victoria 557, escritorio 1.

A 20 METROS DE FEDERICO LACROze, Giribone 545, casa moderna, recién construida, 10 habitaciones, entre grandes y chicas, sala, vestíbulo, baño, luz eléctrica, jardín, etc.; el terreno tiene 16 metros de frente, se vende; tratar en la misma.

BARRANCAS DE BELGRANO, NUEVO y lujoso petit hotel se vende, Av. Olleros 1807, á dos cuadras de Cabildo y Guttemberg, á una de Lacroze, dos pisos, 8 habitaciones, 2 jardines, gran terraza, parqueta, agua corriente, luz eléctrica, etc. Largos plazos. v30

CHACRAS EN DOLORES VENDO MITAD un año plazo; Cabrera 3595. v23

CASA-QUINTA EN RAMOS MEJIA SE vende, tratar Lima 363.

CASA DE ALTOS SAN JUAN 2257-59, se vende, tratar P. Unidas 3000. v21

CASA AV. OAONA 1325 VENDESE 10x54, verja, jardín, 4 piezas, etc. v21

CASA VENDO, PUEYRREDON 881 AL 885, tratar de 8 á 10, Gallo 737. v21

CASA VENDO $ 14.500, 5 PIEZAS MAS terreno, Castro 1521, tranvía 10 al frente. v23

CASA SE VENDE EN VILLA URQUIZA, calle Altolaguirre 1576, 2 piezas y transfiero libreta de terreno. v21

CASITA FORMA CHALET OCHODA DE 3 piezas, vendo con facilidades. Av. Los Incas 4335, Villa Ortuzar, de 1 á 5.

CASA CHICHE VENDO 1 1|2 CUADRA de Rivadavia, 5 piezas y comodidad, jardines, aguas corrientes, mide 10x50, Dolores 184, tratar misma. v22

CASA, ALTOS Y BAJOS, RECIEN construida, con cédula vendo, Guatemala 4445 al 45, entre Canning y Malabia, tratar Santa Fe 1740, puede visitarse de 9 á 11 a. m. y de 2 á 5 p. m. v23

CENTRO DE FLORES, LUJOSO PETIT hotel se vende Bogotá 2549, á una cuadra de la estación y dos de Rivadavia. Dos pisos, 8 habitaciones, regio jardín, parquets, agua corriente, gas, etc., con cédulas. v30

CAMPO EN LA MAGDALENA VENDO 140 hectáreas entre las estaciones Atalaya, Magdalena y Vieytes, campo sobre la estación B. Savio, vendo 18 hectáreas, cercado y poblado, para tratar Horacio Jautret, Magdalena, F. C. S. v24

COLEGIALES CASA VENDO, SALA, ESCritorio, dos dormitorios, comedor, despensa, cocina, servicio, vestíbulo, baño lujoso, carpintería cedro, preparado alto, luz eléctrica, empedrado, balcón á una cuadra Colegiales, 2 ferrocarril, facilidad pago. Esteco 3119. v21

CHALETS POR MENSUALIDADES, 7 HAbitaciones, cocina con economics, baño, agua caliente y fría, y 1.400 varas tierra, En General Rodríguez (F. C. O.) Base 40 pesos por mes, sin interés y título en seguida. Pida álbum ilustrado, por correo, teléfono ó personalmente á Olmi, Reconquista 353, U. T. 3290 (Avenida). v23

CHACRITA IDEAL CERCA DE LA CApital, entre 2 ferrocarriles, 8 minutos de coche de la estación Opendoor, F. C. P. y 10 de Echegoyen, F. C. C. B. A. Tres buenas piezas material y otras mejoras, montecito, alambrado y dividido en tres potreros, con el hermoso arroyito de Las Flores, de agua permanente que lo cruza, tierra inmejorable, vendo barato y urgente. Informes, Zapiola 766 ó Esteco 2942 (Colegiales). v22

EN LA LOMA DE MARTINEZ VENDO quinta de 20.000 vs., á $ 2.50 la v., Ecuador 474, dep. 12. v27

EN CIUDAD DE QUEQUEN, FRENTE bulevar transfiero libretas por mitad, por carta Franklin 66 Krasner. v21

EN FLORESTA, LINDA CASITA, A 2 cuadras del eléctrico de Provincias Unidas, se compra sin plata, leer avisos de remate de García y Somoza. v27

EN EL CENTRO DE ALMAGRO, A cuadra y media de Rivadavia y á igual distancia del subterráneo, dos lotes ideales, se venden de 10x35 cada uno, á largos plazos, Flores entre Hamendi y Campichuelo, tratar, B. Mitre 1113. v31

GRAN CASA DE escritorios CENTRAL se vende, larga contrata, datos Corrientes 851, dep. 12. v22

MARTINEZ, F. C. C. A., SE VENDE UN chalet y servicios independientes, con 1380 varas cuadradas, por la calle Alvear, á 3 cuadras de la estación y á una de la Avenida Santa Fe, tratar Carlos Pellegrini 608. v22

OFICINA DE TIERRAS, "CESAR MARtelli", Victoria 658. Sigue la venta particular de lotes en Villa Martelli, Saavedra.

PAMPA CENTRAL, SECCION 20, 10.000 hectáreas vendemos por $ 7 hectárea, Arturo Barros y Cía., San Martín 50. v22

PUEBLO LOZANO—SIGUE LA VENTA particular de los lotes y quintas en el pueblo Lozano, en 80 mensualidades, con solo 2 mensualidades al contado. Los lotes, á $ 2.60 por mes y las quintas en $ 15 por mes. Arturo Barros y Cía. San Martín 50. v23

SE VENDE UNA HERMOSA CASA recién construida. Balbastro 1367. v23

SE VENDE TERRENO A CORTO PLAzo, situado en buen paraje, calle Dungeness y Bella Vista. Tratar Thames 674. v23

SE VENDEN pequeños LOTES DE TErreno ubicados en parajes especiales de esta capital, con grandes facilidades de pago, ocurrir á la Sociedad Anónima "La Copropietaria" San Martín 201, piso 3o., escritorio 8, de 3 á 5 p. m., personalmente ó por carta. v31

TRANSFIERO LIBRETA TERRENO V. Parque 466 vs., tratar Rivadavia 9187. v21

TERRENO ALTO, ZAPIOLA A 3 C. DE Colegiales, mitad al contado y resto en 24 meses. Tratar Zapiola 786. v21

TERRENO SE VENDE 10x64 VARAS, Lavalleja entre 849 y 851, á tres cuadras de Llvera; darán razón Callao 180.

TERRENO 10x31, VENDO $ 2000, TAPALqué y Andalgalá, cerca P. Unidas, Castro 1599. v22

TERRENO SAN FERNANDO Y EMILIO Castro vendo, 20x50 en uno ó dos lotes, parte á plazos, Victoria 3823.

TRASPASO UN LOTE EN SAN MARtín, de 10 por 59, con agua corriente, electricidad y tranvía en la esquina por ausentarme, informes, Ombú 65.

TERRENO 140.000 VARAS VENDO O alquilo, para horno de ladrillos ó cualquier otro empleo. Situado dentro la capital Federal y á 2 cuadras de una estación ferrocarril. Se hará contrato largo, Rivadavia 1960. v21

TRANSFIERO PERDIENDO ALGO LIbreta de lo mejores terrenos del Parque Mayer en Banfield, Carlos Calvo 4144. v22

TREINTA Y DOS MIL VARAS EN UNO ó dos lotes, con toda clase de mejoras, parque, agua corriente, chalet importado, con ocho cuartos principales y tres cuartos de baño, departamento de recepciones, garage, etc., sobre la barranca de Olivos, hasta el río, donde lindará con la avenida de la Ribera Norte, se vende especial para residencia de lujo. Tratar 25 de Mayo 158, escritorio núm. 404, de 2 á 4. v22

URGENTE VENDO, B. MITRE, POR Medrano, casa de 10 habitaciones, 13x60 varas, facilidades, Victoria 619.

VENDO MI TERRENO EN BELGRANO, calle Olazábal cerca del hipódromo, 10x25, $ 4.800, Santiago del Estero 2060.

VENDO O ALQUILO TERRENO GRANde esquina calle Castelli esq. Paunero, tratar Arenales 1001. v22

VENDO TERRENO EN FLORESTA Y reparto de leche de 2 jarros y 2 caballos, tratar Ecuador 1044. v21

VENTA DE CASAS, TERRENOS y CAMPOS

VILLA DEL PARQUE SE VENDE TErreno 10x26 en 80 mensualidades desde 35 $, hay 25 pagas. Tratar M. Pérez, Suipacha 1249. v21

VILLA URQUIZA, VENDEMOS 50.000 v. c., libres de calles ó se acepta un socio con 100.000 $, Arturo Barros y Cía, San Martín 50. v21

VENDO CASA CON SOLO 3.000 $ AL contado y resto á 5 ó 10 años de plazo 7 1|2 ojo interés anual, Jujuy altura Estados Unidos, Perú 161, esc. 8.

VILLA URQUIZA, centro, 3 cuadras. del mercado y 3 plaza, vendo terreno entre muros de 10x55, barato pero al contado; tratar Merlo 3061 (Flores). v22

VENDO CASA 2 DEPARTAMENTOS, calle Acevedo 735|37, plazos, tratar Acevedo 1640. v21

PRESTAMOS E HIPOTECAS

AL 8 ojo DA DINERO EN HIPOTECA, Eudoro Parodi, 25 de Mayo 130. v25

A HIPOTECAR A INTERES BAJO SU casa, acudid á C. G. Semería, Jujuy 1222. v21

A COMERCIANTES PRESTO CON SU sola firma, R. Solomayor, Alsina 331, de 1 á 5.

A COMERCIANTES Y PROPIETARIOS, doy dinero en 24 horas, R. Triay, Suipacha 212. v23

A LIBRETAS TERRENOS Y 1a. y 2a. hipot., dinero en seguida, B. Mitre 641. —Silvani.

AGENCIA FINANCIERA, dinero A COmerciantes, propietarios, empleados, S. Martín 424. v22

A MENSUALIDADES SE DA DINERO en hipoteca y para construcciones á 12 años de plazo, Compañía Argentina, Suipacha 32, de 11 á 4. v29

AL 6 1|2 ojo ANUAL damos DINERO en hipoteca y para edificación, sin prima ni anticipos, de 1 á 20 años de plazo. Unión Financiera, Moreno 430.

ANTONIO ZULIANI, PRESTA CON O sin hipoteca, oro y papel, sumas grandes y chicas, Cangallo 322, U. T. 3761, Avenida. v21

AL CREDITO SUD AMERICANO, DESde el 7 ojo hace 1as. y 2as. hipotecas sobre casas, campos, construcciones, terrenos y títulos, Rivadavia 863.

ARGENT—DE 1.000 A 1.500.000 $ DOY sobre campos, casas, terrenos, construcciones y testamentarías, Victoria 537, escrit. 2, Gouvert. v36

Baño y FAEDO — DESCONTAMOS PAgarés hipotecarios y comerciales, anticipos testamentarios, Sarmiento 4562. v23

BANCO HIPOTECARIO NACIONAL; tramito rápido préstamos á bajo interés y amortizaciones voluntarias sobre campos, casa y edificación; adelanto gastos, Alfredo Glucklinch, 25 de Mayo 130, primer piso. v22

DESEO COLOCAR HASTA 150.000 $, NO atiendo intermediarios, Salguero 1673.

DINERO SE PRESTA A PERSONAS solventes, casilla correo. v22

DOY $ 10.000 Y 20.000 EN HIPOTECA al 9 ojo C. A. Galli, Bolívar 256. v22

DOY DINERO 1a., 2a. y TERRENOS compro, créditos hipotecarios, Reconquista 325, Pozzi. v22

DESEO PARTICULAR $ 1000 HIPOTEca terreno de $ 6000, Arena, Suipacha 10, de 2 á 7. v21

DINERO NECESITO PARA PRESTAMOS reservados, buen interés, garantía superior, escritorio 7, B. Mitre 541.

DINERO SE ADELANTA SOBRE CONOcimientos de mercaderías en la aduana ó se compran, José A. Scotti, 25 de Mayo 122, de 10 á 5 p. m.

DESCUENTOS bancarios, PARTICULAres é hipotecas tenemos cualquier cantidad disponible, La Pobladora del Sur, Esmeralda 449. v25

DINERO EN HIPOTECA SOBRE CASAS y campos se da cualquier suma á bajo interés con amortizaciones adelantándose 50 ojo del valor.—José D. Faro, Reconquista 144. v3mayo

DINERO SOBRE HIPOTECAS TENEmos partidas grandes y chicas á interés corriente. Operaciones rápidas, Francisco Raynell é hijo, Victoria 1038. v22

DINERO EN HIPOTECA, á 5 años DE plazo, con amortizaciones mensuales ó trimestrales, sin recargo de prima, tenemos para colocar desde 5000 $, en adelante, se trata directamente con los interesados, Hansen y Cía., Victoria 650. v30

HIPOTECAS EN LA FORMA, PLAZOS é intereses más convenientes acuerda el Banco Previsor de Ahorro. Tramitación breve. Ocurrir Av. de Mayo 1066. v22

IMPORTANTE compañía DE EDIFICAción, necesita dinero en hipoteca sobre casas, bien construidas y bien situadas en la capital. Interés corriente y plazos convencionales; dirección "El Atlas", casilla correo 1481. v22

LA METROPOLITANA, MAIPU 245, DA dinero en hipoteca y para construcciones á largos plazos. v26

NECESITO $ 2.500 EN HIPOTECA AL 9 ojo capital, Bolívar 256, C. A. Galli. v23

NECESITO $ 70.000 EN HIPOTECA SObre casa-quinta en Olivos, valor de pesos 210.000, Corrientes 531. v21

NECESITA USTED DINERO EN HIPOteca? Ocurra á José D. Faro, Reconquista 144. v3mayo.

PAGARE EL 2 ojo DE INTERES MENsual al que me preste de 3 á 5000 $ para establecer fábrica, por carta á S. E., Maipú 456.

SOBRE LIBRETAS DAMOS DINERO en buenas condiciones, Cangallo 745.

SE DAN 8.000 $ EN HIPOTECA, TRATAR B. Croce, Cramer 1926. v22

SETENTA MIL PESOS COLOCO EN HIpoteca en la capital al 8 ojo, 1 año, hasta 3, por carta á R. A. O. Brien 239.

SOBRE CAMPOS Y CASAS doy DINERO en hipoteca.—José D. Faro; Reconquista 144. v5m

VEINTICINCO MIL $ al 10 ojo necesito en 2a. hipoteca sobre campo en la Provincia, no pago comisión, Casilla Correo 110. v21

COMPRA Y VENTA DE NEGOCIOS

ALMACEN VENDO A BALANCE, POCO capital. Colegio esq. Iturri. v21

ALMACENCITO VENDO MAZA 848. v21

ALMACEN 2.500 $, DIARIO 70, FACILIta el pago vendo, San José 742.

ALMACEN 4.000 $, DIARIO 100, OTRO 6.000, diario 150 vendo, San José 742.

ALMACEN 6.000 $, MES 4.090, CONT. 5 años, otro 7.000, vendo, S. José 742.

ALMACEN 8.000 $, MES 500, INST. CASA, otros de 9.000, vendo, San José 742.

ALMACEN UNICO, ARMAZ. CASA, 120 $, en bebidas, cap. 3.500 $, C. Calvo 1400.

ALMACENES A ELEGIR CHICOS Y grandes vende Palma, Belgrano 1240.

ALMACEN AL NORTE, INSTALACIOnes casa vendo 5.000 $, Moreno 1753.

ALMACEN BEBIDAS VENDO 2.500 $, cont. alq. 90 $. E. Ríos 2077.

ALMACENCITO Y BEBIDAS POR EL Oeste vendo 750 $, poco alquiler, comodidad, ocasión, dueño, Rivadavia 2486.

ALMACENES INMEJORABLES DE 2.000 á 20.000 $ vendo.—G. Lozano, Alsina 1408.

ALMACEN VENDO 5.000 $, DIARIO 80 $, 2 piezas, alq. 90 $, contrato largo, Cochabamba 1707.

ALMACENCITO VENDO 1.500 $, DIARIO 50 $ á toda prueba, alq. 100 $, Cochabamba 1707.

ALMACEN UNICO ESQUINA, DIARIO 130, verdad. vendo 3500 $, Venezuela 1231.

A CUALQUIER PRECIO SE VENDE CAsa de modas, por enfermedad, Libertad 114. v23

ALMACEN UNICO BUENO VENDO, ver balanceador público Juan Solari, Moreno 2200. v13m.

ALMACEN CENTRAL, UNICO, A BAlance, cap. 3.500 $, diario 120 $, comodidad, Lima 451.

ALMACENCITO BEBIDAS ESQUINA único, armazones, casa vendo 2.000 $, Lavalle 2042.

ALMACEN BUENO, UNICO, COMO PAra principiantes vendo 1.800 $, Alsina 1618.

ALMACEN VENDO, GRAN ESQ. UNICO, 8.000 $, otro 2.500 $, Zaquieres, Moreno 1900.

ALMACENCITO ESQUINA, CASA, SALA, tiene contrato, se vende por ausentarse á Europa, Aguirre 205. v23

ALMACEN SOBRE LAS HERAS, ALQ. 170 $, cont. vende Piazza, Tucumán 877.

ALMACEN FRENTE ESTACION 6.000 $, gran despacho copeo, Piazza, Tucumán 877.

ALMACEN BUENO, FACILITANDO pago, pídase pronto á J. Ghiorzi, Córdoba 1033|39. v25

ALMACEN UNICO AL NORTE, ARMAzones casa, contrato 4 años vendo $ 3.000, Garay 2303.

ALMACEN Y BEBIDAS CENTRAL, DIArio 60 $, alquiler 52 $, 1 pieza, vendo 650 $, vale 1200 $. por ausencia del dueño urgente, hoy mismo, Venezuela 1231.

ALMACEN CENTRAL UNICO 4 ESQ. arma. casa, sin llave vendo, comodidades y contrato, diario 6000 $, Victoria 1970, Pascual.

ALMACENCITO VENDO 1.500 $ ALQ. 30 $, 2 piezas, cont. 5 años, diario 50 $, á prueba, gran pichincha, Victoria 1970, Pascual.

ALMACEN GRAN AVENIDA, UNICO, arm. casa, 3.500 $, diario 100, 5 piezas, contrato, grandes vidrieras, vende Cargo, Alsina 1594.

COMPRA Y VENTA DE NEGOCIOS

ALMACEN, GRAN BULEVAR UN CHIche, capital 5.000 $ por desgracia de familia, lo vendo 2.500 $, aprovechen, Alsina 1594.

ALMACEN ESQUINA UNICO, REGIOS armazones casa, frente á importante estación de tranvías, gran despacho bebidas vendo 3.000 $, Alsina 1618.

ALMACEN VENDO DE LOS ANTIGUOS de Avellaneda por enfermedad del dueño, tratar en el mismo, Belgrano 702, de 8 á 12 m. v22

ALMACEN SE VENDE, POCO CAPITAL, buen contrato, hace buen diario, único en las 4 esquinas, tratar con los dueños, Gorriti 502. v21

ALMACEN A BALANCE, CAPITAL CERca de 3000 pesos, venta mensual 4500, posición inmejorable; dirigirse Atilio Icardi y Cía., Lavalle 1452, U. T. 2563, Libertad. v21

ADOLFO PEREZ NO COBRA GASTOS para vender ó rematar pronto cualquier negocio, legalidad y reserva, escritorio Venezuela 1441, U. T. 3738, Libertad. v22

ALMACEN UNICO POR PALERMO, SObre bulevar Santa Fe, armazones casa, cont. 3 1|2 años, alq. barato, grandes comodidades, diario 150 $, vendo á balance, por no poderlo atender. Uruguay 494.

ALMACEN UNICO EN LAS 4 ESQUInas, se vende por no poderlo atender, facilidades de pago, tratar con su dueño, Garay 3505, tiene contrata é instalaciones de la casa. v21

ALMACEN CENTRAL, POCO CAPITAL, alquiler barato, instalaciones de la casa, se vende urgente por ausentarse el dueño, dirigirse Monte Dinero 1136, tranvías 94, 95 y 86. v21

ALMACEN DESPACHO BEBIDAS Y CAsa de comida, esquina en Avellaneda, armazones casa, vendo urgente por desunión [illegible] balance, sin llave, [illegible] Lavalle 2042.

ALFREDO PIAZZA: EXPONE AL COmercio, una lista de las ventas realizadas en los últimos 60 días, ó sea, del 15 de Febrero al 15 de Abril (publicadas parcialmente, como la gota de líquido que va cayendo incesantemente). Así, todo comprador y vendedor de negocio, podrá juzgar con criterio propio, y no por una acumulación de avisos comerciales, cual de los balanceadores realiza más ventas.

A SABER:

Confitería	— Corrientes núm.	1553
Almacén	— Triunvirato	2307
Bar	— Maipú	374
Almacén	— Paseo Julio	230
"	— Avilés	3000
"	— Mitre	1101
Restaurant	— P. Julio	483
Café	— Esmeralda	684
"	— Tacuarí	590
"	— Arévalo	1703
Almacén	— Paraguay	4101
"	— Soler	5101
"	— Olaguer	1303
Confitería	— Triunvirato	501
Café	— Av. Mayo	960
Restaurant	— Paseo Julio	340
Depto. tabacos	— Corrientes	1349
Café	— E. Ríos	

Esta exuberancia de trabajo, se debe á la forma correcta de trabajar, se debe á la forma correcta de trabajar, á sus amplios conocimientos del ramo, á sus extensas relaciones y á su acrisolada justicia y honradez. Sin ser de carácter servil, agradece á sus clientes, por las distinciones que le conceden, pero no siendo su principio enviar circulares ó solicitar negocios, invita á todo comerciante que desee vender ó comprar negocio de almacén, café, restaurant ú hotel (únicos ramos en que se ocupa), ocurrir á su oficina, para ser atendido personalmente y con todo esmero.—Alfredo Piazza, Tucumán 877 (U. T. 2731, Libertad).

BIOGRAFOS A ELEGIR TODO PRECIO Y rumbo vendo Cargo, Alsina 1594.

BAZARCITO, LIBRERIA Y CIGARREría, se vende, 24 de Noviembre 1768. v23

BIOGRAFO CENTRAL, 6.000 $, ALQ. 300, otro 25.000 $, lo que deja en un año, Moreno 1900.

BAR, LUNCH, CAFE Y BILLAR CENtral, comodidad para familia vendo, Salta 178.

BONITA CIGARRERIA, LIBRERIA Y lotería, casa sola se vende, Tucumán 1784.

BAR... 2 BILLARES, RESTAURANT... hoy... Chacabuco 526, remata M. del Castillo y Pozo.

BAR-RESTAURANT CENTRAL NEGOcio que se da á prueba, con toda clase de garantías, vendo 30.000 $. Venta mensual 10.000 $, todo al contado. Más informes, G. Lozano, Alsina 1408.

CIGARRERIA PAPELERIA VENDO EN 300 $ por ausentarme, Rivadavia 3612.

CAFE BILLARES EN IMPORTANTE bulevar vendo 6.000 $, Moreno 1753.

CAFE, BAR BILLARES, VENDO $ 1000, diar 30 $, E. Ríos 2077.

CASA PENSION CENTRAL VENDO $ 1000, vale doble, Belgrano 1240.

CAFE BILLARES ESQ., 8000 $, DIARIO 70, cont. en mdo., Belgrano 1303.

CASA AMUEBLADA VENDO MUY BArato, Maipú 270, con contrata.

CIGARRERIA Y LIBRERIA SE VENDE, Av. Giribone 243. v23

CIGARRERIA CON CONTRATA, HUMberto 1o. 1301. v25

CIGARRERIA Y LIBRERIA SE VENDE, poco capital, Rondeau 3332. v23

CIGARRERIA Y PAPELERIA VENDO por 350 pesos, Paraná 591. v21

CIGARRERIA Y LIBRERIA VENDO por 300 $, vale el doble, Carranza 1515.

CARNICERIA CALLE BACACAY 2926, Flores, se ofrece nuevamente en venta.

CIGARRERIA LOTERIA VENDO BARAta, por ausentarme, comodidad para matrimonio, Moreno 960. v22

CIGARRERIA, AGENCIA, LIBRERIA SAlón de lustrar, diario 40 á 60 $ á prueba, ver para creer, Belgrano 1562.

CASA DE PENSION SE VENDE CON buenas utilidades, tratar con los dueños Lavalle 1645. v22

CIGARRERIA CENTRAL VENDO 1.000 $, local y pieza, alq. 125 $, diario 60 $, Cochabamba 1707.

CIGARRERIA, LIBRERIA, JUGUETERIA lotería, regias comodidades vendo, urgente, Salta 178.

CAFECITO DESPACHO BEBIDAS EN mercado central, diario 50 $ vendo 1.500 pesos urgente, tratar Alsina 1964.

CIGARRERIA, LIBRERIA, JUGUETERIA lotería, casa chiche, comodidad, la regalo, 800 $, urgente, Alsina 1964.

CIGARRERIA LOTERIA, DIARIO 60, alquiler 60, 2 piezas, vendo 700 $, Venezuela 1231.

CAFE BAR, DIARIO 70 $, ALQUILER 45 $, á prueba vendo 1300 $, Venezuela 1231.

CIGARRERIA Y LIBRERIA VENDO por no podería atender, poco capital, Salguero 1706. v21

COCHERIA FUNEBRE, ESTADOS UNIdos 2858, vendo las existencias juntas ó por separado. v23

CIGARRERIA, SALON DE LUSTRAR, vendo por 500 $, es tirado, diario 30 $, alq. 43 $, Boedo 1560. v21

CIGARRERIA LOTERIA DIARIO 60 vendo 950 por enfermedad, vale doble, Rivadavia 1945.

CAFE POR CALLAO, FORTUNA HECHA; con 4.500 $, negocio positivo, Lima 451.

CAFE 3 BILLARES POR S. FE Y CAllao, en 4.500 $, diario 90 $, C. Calvo 1400.

CAFES 1.000 á 50.000 $, C. PENSION, confiterías, biógrafos, etc., pidan Victoria 1690.

CIGARRERIA VENDO 1.000 $, OTRAS por Callao, Corrientes, Rivadavia, etc., Victoria 1690.

CAFE BILLARES 3.000 $, DIARIO 100, café biógrafo 20.000 $, diario libres 2.000 $, Moreno 1900.

CIGARRERIA, ESPLENDIDA POSICION 2.000 $, otra á balance vendo, Moreno 1900.

CAFE BILLARES ESQUINA MUY CENtral, contrato vendo 5.000, Paraguay 1332.

CIGARRERIA, LOTERIA Y LIBRERIA, central, diario 200 pesos, vende 2000, Belgrano 1240.

CASA DE PENSION MUY CENTRAL con 11 piezas, toda ocupada, muy acreditada, se vende, Sarmiento 747. v23

CIGARRERIA, LIBRERIA, LOTERIA, casita sola vendo á balance, Sáenz Peña 368; tratar en la misma. v23

CAFES, BARS Y BILLARES 1.500, 2, 3, 4, 5 á 35.000 $, central vende Cargo, Alsina 1594.

CAFE BILLARES ESQUINA, PATENTES pagas vendo 8.000 $, contrato 5 años, Garay 2303.

CAFE....2 BILLARES....HOY.... EN Chacabuco 526 remata M. del Castillo y Pozo.

CAFE, BAR, 5 BILLARES POR PORTOnes Palermo, grandes comodidades, alq. barato, diario 150 $, domingos y feriados 400, vendo 10.000 $. Uruguay 494.

CIGARRERIA, LOTERIA Y SALON DE lustrar vendo en 550 $, buen negocio y central, alquiler 35 $, tratar en la misma, San Juan 1944.

COMPRO ALMACEN BUEN DESPACHO de bebidas de $5 á 45.000 $ con contrato, por carta al interesado.—M. Quintana, Santa Rosalía 889. v23

CAFE 3 BILLARES, REGIA INSTALAción, mostrador estaño, etc., esquina, por gran avenida vendo 2.300 $, clientela selecta y numerosa, Alsina 1618.

CARPINTERIA CON FABRICA ACREDItada en Flores, hay contrata, vende balance por enfermedad, urgente, datos, Montevideo 356. v21

CARNICERIA, CARRO Y CABALLO, comodidad para familia vendo por no podería atender, Provincias Unidas [illegible], Floresta. v21

COMPRA Y VENTA DE NEGOCIOS

CIGARRERIA 1300 $, POR P. LAVALLE 3 piezas; varias 1 á 5000, Belgrano 1303.

CAFE BILLARES EN IMPORTANTE mercado vendo balance 4,000 $, Lavalle 2042.

C. PENSION VENDO 3.500 $, 16 PIEzas, am. otra A. Mayo 6.000 $, tratar Moreno 1900.

CAFE POR PLAZA MAYO VENDO 6.000 $ ó socio con 3.500 $, diario á prueba arriba de 100 $, urgente, Victoria 1970 Pascual.

CIGARRERIA Y AGENCIA DE LOTEría se vende, poco capital en Rivadavia 7376, Flores, á dos cuadras de la plaza Vértiz y tratar en la misma. v23

CONFITERIA ESQUINA, CON FABRICA instalaciones para café y bar; hay billar, vendo urgente, alquiler $ 300, 4 piezas y contrato; razón cambista, Belgrano 2196. v22

CIGARRERIA Y pequeña LIBRERIA con instalación eléctrica y comodidades para familia se vende muy barata, por tener que ausentar el dueño á Europa, cerca la plaza Constitución, Garay 1254. v23

DEPOSITO DE CEREALES Y FORRAJes vendo, Córdoba 3245. v21

DESP. PAN VENDO 450 $ O BALANCE neg. 1 pza., contr. 3 años, Méjico 1164.

DESP. PAN VENDO 350 $, NEGOCIO 1 pieza, alq. 55 $, se practica, H. Unido 1782. v22

DESPACHO BEBIDAS MUY ACREDITAdo, buen negocio, alq. barato, Alsina 1616.

DESP. PAN, FACT., VENDO 350 $, CASA sola, alq. 40, otro 800 $, 300 ks., Moreno 1900.

DESP. PAN, FACTURAS, CENTRAL 80 pesos, gran diario, otro 1.000 $, diario 60 $, vendo, Victoria 1690.

DEPOSITO DE FORRAJES Y CABALLOS [illegible] se vende, alquiler barato, contrata 5 años, Rivera 1746. v22

DESPACHO PAN VENDO 500 $, DEJA 3 $ libres á prueba, 2 piezas, Garay 2303.

FONDA POR PASEO JULIO VENDO 1.500 pesos, diario 60 $, tratar Lavalle 2042.

FIAMBRERIA SE VENDE DIARIO 20 pesos, Chacabuco 242. v21

FONDA ALOJ. DE 2.000 $, OTRA 6.000, 22 piezas vendo, San José 742.

FONDA ALOJAMIENTO 2500 $, DIARIO 100, 25 camas, cont., Belgrano 1303.

FONDA FRENTE ESTACION, CLIENTELA vasca, cont., vendo 2.500 $, Moreno 1753.

FONDA EN MERCADO VENDO 1.000 $, diario 60 $ garantido, ocasión, Garay 2303.

FONDA Y ALOJ., 12 PIEZAS, DIARIO 80 $, alq. 170 $, cont. en 2.500 $, Lima 451.

FONDA Y ALOJ., POR CONST. DIARIO 90 $, cont. 3 años, en 3.500 $, C. Calvo 1400.

FARMACIAS LAS MEJORES LAS VENDO, con facilidades, Instituto Sanitario Viamonte 1135. v23

FONDA CENTRAL ESQUINA, DIARIO 80 garantido vendo 2300, Paraguay 1332.

FONDA VENDO EN P. CONSTITUCION 8.000 $, otra P. Julio y 500 más, Moreno 1900.

FONDA española VENDO 1.200 $, VALE 3; otras 2, 3, 4, 5 á 30.000 $ vende Zaquieres, Victoria 1690.

FONDA ALOJAMIENTO, DIARIO 120, alquiler 200, 10 piezas, vendo 2800 $, Venezuela 1231.

FONDA ALOJAMIENTO 5 PIEZAS, ALquiler 150 $, gran porción obrera vendo 1.800 $ ó tomo socio, muy práctico, Alsina 1618.

FABRICA DE TALLARINES Y COMEStibles en general en mercado importante se vende, para informes ver al balanceador Juan Solari, Moreno 2200. v21

FARMACIAS EN CUALQUIER PUNTO de la República y de cualquier capital, pidan á Rodríguez y Cía., La Laguna, Salta 262. v21

GARAGE AL SUR VENDO 12.000 $, 40 cocheras, otro Callao 6.000 $, Datos, Moreno 1900.

HOTEL RESTAURANT BAR Y BILLARES con 25 piezas, contrato 6 años, vendo; tratar Alsina 1594.

HOTEL CENTRAL, 30 PIEZAS, [illegible] vende [illegible] 10,000 ó 13.000 [illegible]

LECHERIA ESQ. 2300 $ DIARIO [illegible] mesas otra 1500, Belgrano 1303.

LECHERIA ESTILO MARTONA 9 TArros puros completos vendo 1.800 $, Tucumán 1781.

LECHERIAS CENTRALES A ELEGIR vendo desde 600 á 20.000 $, Tucumán 1784, Bustamante.

LECHERIA REGIA CON COMODIDAD y cont., pleno centro vendo, Moreno 1753.

LECHERIA CENTRAL VENDO 1.300 $, diario 9 tarros á prueba, 2 piezas, Garay 2303.

LECHERIA!!! SOBRE SARMIENTO Y Esmeralda ocasión! vendo Piazza, Tucumán 877.

LECHERIA, CAFE, OCASION UNICA, en 2.000 $, 9 tarros al mostrador, Lima 451.

LECHERIA, CAFE ESQ. CASA SOLA, por Pueyrredón, en 2.000 $, 12 tarros, C. Calvo 1400.

LECHERIA CHICHE EN PLENA AV. DE Mayo, 5.000 $, otra Cerrito 2.000 y varias vendo, Victoria 1690.

LECHERIA Y CAFE FRENTE GRAN mercado vendo 2.300 $, diario 60 $, Lavalle 2042.

LECHERIA VENDO 2.000 $, 12 TARROS, alq. 120 $, otras 1.000, 1.500 á 20.000 $, Moreno 1900.

LECHERIA REGIA VENDO POR cualquier precio por desgracia de familia, Rivadavia 1945.

LECHERIA 12 TARROS EN CORRIENtes, alquiler 130 vendo 2.800, Paraguay 1332.

LECHERIA BUEN PARAJE VENDO 3.000 pesos, 9 tarros mostrador, 2 piezas, Cochabamba 1707.

LA MEJOR UBICACION QUE PUEDE desearse, Santa Fe 2349; hay tienda, se transfiere el local con contrato, comodidades para familia, y en buenas condiciones. v21

LIBRERIA Y PAPELERIA, LAVALLE 1500, remataremos el miércoles 23 de Abril, á la 1.30. Datos sección remates, Bergés y Longhi.

LECHERIA, LA MEJOR DEL NORTE, rodeada de teatros, biógrafos, colegios, agencias de colocaciones, garanto 400 completos diarios, utilidad mensual 600 $; no atiendo corredores, Charcas 1082.

MORON—SE VENDE HERRERIA LA más antigua y central del pueblo, el dueño la vende por ausentarse á Europa, darán razón San Martín 857. v23

NEGOCIO CENTRAL ESTANDO ya establecido se da por un año á persona que quiera explotarlo con la única retribución de pagar los gastos del mismo, ocurrir Moreno 3326. v21

OJO! VENDO PELUQUERIA, A UNA cuadra del Mercado Abasto, Corrientes 3030.

OJO! VENDO PELUQUERIA Y VENTA de cigarrillos, por ausentarme, Andes 84. v22

OJO! POR TENER LA VISTA ENFERMA vendo peluquería, casa de 120 piezas, salón 450 á 500 $, informes Venezuela 558.

OJO PELUQUERIAS BUENAS Y MUEbles barato vende únicamente Falivene Sarandí 217. v24

OJO PELUQUEROS! TODAS DIRECCIOnes vendo peluquerías y vendo muebles de ocasión, Flaquer, Chacabuco 332. v25

PANADERIA SE VENDE DE PRIMER orden, tratar Paysandú 1179. v21

PANADERIAS DE 3.000, 3.500 4, 5, 7, á 10.000 $ vende Palma, Belgrano 1240.

PANADERIAS MECANICAS DE 10.500, otras 16 y 17.000 $ vendo, San José 742.

PANADERIA MEC. EN 3.600 $, 5 BOLsas, otras 4, 5 á 10.000 $, todo radio, Lima 451.

PANADERIA QUEMO 1.800 $, OTRA vendo sin llave y alquilo, Zaquieres, Moreno 1900.

PANADERIA SIN REPARTO VENDO 4.500 $, 5 bolsas, otra 6.000, cont. 10 años, Uruguay 1906.

PANADERIA REGIA MUY CENTRAL, mecánica, 2 hornos, á balance, vendo, Moreno 1900.

PANADERIAS!! NEGOCIOS SEGUROS!!! aquí y pueblos, todos precios, hay en Moreno 1900.—Zaquieres.

PANADERIA MECANICA, EN 4.000 $, 7 bolsas, amas. á la última ordenanza, 60 $, C. Calvo 1400.

PANADERIAS!! VENDE ZAQUIERES!! de 1.500, 2, 3, 4, 5 á 20.000 $ con facilidades, Victoria 1690.

PANADERIA MECANICA, 7.000 $, EN pleno centro, 9 bolsas, 80 $ most. cont., C. Calvo 1400.

PELUQUERIA TRABAJA 500 MENSUAL alquiler 65 $, 2 piezas, vendo 1200 $, Venezuela 1231.

PANADEROS, NO OS GUIEIS DE "gruyos" los únicos autorizados para vender panaderías reservadas, todo cap. fué pago en C. Calvo 1400 y Lima 451.

RESTAURANT BIEN ACREDITADO SE vende, Sgo. del Estero 131. v23

RESTAURANT Y BAR CENTRICO, DIArio 400 $, vendo; tratar personalmente, Uruguay 494.

RESTAURANT CON 10 HABITACIOnes amuebladas, vendo barato, [illegible] 3326.

RESTAURANT [illegible] Chacabuco 526, remata M. del Castillo y Pozo.

ALQUILER DE CASAS

ALQUILANSE 3 HERMOSAS CASAS recién construídas, de altos y bajos, con todo confort, Guemes 3038. v21

ALQUILO CASA MODERNA, 5 PIEZAS 60 $, Condarco 563, Flores, llaves en la misma. v21

ALQUILASE EN URQUIZA CASA 4 piezas, verla, M. Pedraza y Triunvirato, tratar, Pringles 1378. v22

AVENIDA RIVERA 1869 ALQUILO CAsa altos, 8 piezas, todo confort moderno. v22

ALQUILASE CASA DE ALTOS TODAS comodidades, Rivadavia 5375, verla de 8 á 11 y de 1 á 5 p. m. v21

ALQUILASE CASA CHICHE CON vestíbulo y demás comodidades en 120 $, Corranza y Rivera, tratar Azcuénaga 60.

ALQUILO ESPLENDIDA CASA DE CINco piezas, con vestíbulo, instalación eléctrica, cuarto de servicio. Pozos 1333.

ALQUILO CASA ALTA TODO CONFORT y comodidades, 7 habitaciones y azotea, baño, con agua caliente; E. Unidos 4009.

ALQUILASE hermoso DEPARTAMENto para corta familia, bien ventilado, recién pintado muy barato, Rivadavia 2188, departamento 8. v21

ALQUILASE CASA MODERNA CON vestíbulo, luz eléctrica, baño caliente y frío, Paraguay 4063, tratar Florida 339, escritorio 6.

ALQUILASE CASA DE ALTOS, MODERna, 10 habitaciones, dos de servicio, baño con agua caliente, azotea, para lavar y demás comodidades, Córdoba 2624. v23

ALQUILO PARTE ALTA CASA FLAmante, Nahuel Huapí 5739, 8 habitaciones, gran patio, todo estilo moderno, gas, agua, etc., tratar en la misma. v23

ALQUILASE LINDA CASA EN FLORES, San Eduardo 2812, verla todo el día, llaves en la esquina, tratar Maipú 631, precio 120 $. v22

ALQUILASE PARAGUAY 3539, ESPLENdida casa, nueva, lujosa, luz eléctrica con 5 piezas, vestíbulo, pieza servicio, etc., precio 150 $; tratar S. Moreau, Cangallo 656.

ALQUILASE CASA DE 3 PIEZAS, CAnalejas antes Tramway 3372 á 2 cuadras del tranvía 59 y adoquinado, Flores, en 46 pesos, tratar Méjico 1524.

ALQUILASE CASA BAJA PARA FAMIlia, formando esquina, Paraguay 3000; abierta de 2 á 4; tratar Belgrano 2928, departamento 28. v23

ALQUILASE CASA DE FAMILIA, 1er. piso, independiente, 5 piezas, formando esquina, Azcuénaga 683; abierta de 8 á 11; tratar Cangallo 318. v23

ALQUILASE CASA MODERNA, 5 HABItaciones y demás comodidades, Azcuénaga 212; verla de 9 á 11 a. m.; tratar Larrea 266. v22

ALQUILASE ALBERTI 1209, CASA BAja moderna, 4 habitaciones, cuarto servicio, instalaciones eléctricas, verla de 9.30 á 11 a. m. v22

ALQUILO CASA MODERNA AVENIDA Río de Janeiro 1318, doble vía tranvías al frente, 6 habitaciones, instalación completa, con contrato. v24

ALQUILO LINDA CASA, 4 AMPLIAS habitaciones, mucho fondo y toda clase de comodidades, Nahuel Huapí 5352, Villa Urquiza, tratar Venezuela 1521, B. Aires. v22

ALQUILASE CASA BAJA NUEVA, SALA grande, 2 piezas, cocina y cuarto de baño, gran patio, luz eléctrica ó instalación de gas para cocina, tranvía Lacroze, media cuadra de Corrientes. Serrano 672.

ALQUILASE CASA, ESTADOS UNIDOS 3787, compuesta de 7 piezas, cocina, baño y demás comodidades, con agua corriente y cloacas. Precio 180 $, tratar Cochabamba 3268. v21

ALQUILASE CASA FLAMANTE 6 PIEzas, comodidades, fondo, chiche, baratísima, 110 $, á personas mayores, corta familia, Verla de 2 á 5, Hortiguera 544, Caballito. v21

ALQUILANSE CASAS Y DEPARTAMENtos modernos, Palermo 3920 (antes 424) entre Lafinur y Acevedo, á una cuadra de Avda. Alvear. Líneas de tranvías 63 y 73 pasan al frente. v21

ALQUILASE $ 130, LINDISIMA CASA nueva, 5 piezas, empapeladas, vestíbulo cuarto de baño instalado, cocina á gas, etc. Malabia 521, llaves al 532. Tratar Sarmiento 1775, 2o piso, izquierda. v21

ALQUILASE AMPLIA CASA NUEVA, no tiene que desear; luz eléctrica, cochera, jardín, molino, cerca de estaciones, precio 100 pesos. General Sarmiento F. C. P. Tratar con A. Tracchia. v22

ALQUILANSE DOS CASAS DE ALTOS y bajos, para familia, formando esquina, con instalaciones de agua caliente y luz eléctrica, Arenales y Bustamante; abiertas de 3 á 5; tratar Cangallo 318. v23

ALQUILASE EN VILLA DEL PARQUE, dos cuadras tranvía 86, 4 estación casa 3 dormitorios, comedor y comodidades molino, 70 pesos, Tres Cruces 3242, tratar calle Campana 3419.

ALQUILANSE LUJOSAS CASAS, LAS Heras 2371, casi esquina Pueyrredón, con 7 piezas principales, 3 baños, parquets, calefacción y ascensor. Visitense; tratar Fernández Blanco, Sarmiento 517, de 1 á 5. v23

ALQUILANSE DEPARTAMENTOS DE 5 y 6 piezas, vestíbulo, baño completo instalado, agua caliente, luz eléctrica y demás dependencias, precio 150 y 160 $. Abiertos de 2 á 4, Arenales 2558. v23

ALQUILASE CASA NUEVA, LUJOSA, forma hotel, con todo el confort moderno, sin muebles, de 9 habitaciones, baños, 3 cuartos de servicio, Salta 211, se puede visitar todos los días de 2 á 6 p. m., tratar Victoria 865. v21

ALQUILASE EN BELGRANO CALLE 11 de Septiembre 1775 esquina Pampa sobre la misma barranca espléndida quinta con jardines, garage y toda clase de comodidades, con muebles ó sin ellos, para verla de 2 á 5 p. m. v22

ADMINISTRACION DE PROPIEDADES del Banco Francés del Río de la Plata, Reconquista 157.

SE ALQUILA

AVENIDA QUINTANA 583/87, regias casas con todo confort mod., 7 piezas, hall y depds., 800 $.
PASEO DE JULIO 1124, hermosas casas, 6 piezas princs., hall, ascensor, baño completo y depds., 250 $.
P. DE JULIO 1124, departamentos mod., 4 piezas princs. y depends., 140 $.
BARCENA 1563, mod., 5 piezas princs., gran fondo, etc., 65 $.
VELAZCO 700, esq. Acevedo, hermoso salón, sótano, 2 piezas y depends., 90 $.
ARAOZ 1750/2, salón neg., pieza y depds., 75 $.
GUEMES 2963, departamentos mod., 3 piezas, etc.
GUEMES 2965, regia casa, con todo confort mod., 8 piezas princs., hall y dependencias.
AGUIRRE 456 y 460, hermosas casitas, 4 piezas princs.
CHACABUCO 1010, deptos., frente á la calle, 7 piezas princs. y depends.
RIVADAVIA 1569, deptos. mods., 4 piezas princs. y depends., 150 $.
ARENALES 3024, mod., 7 piezas princs. y depends., 260 $.
DIRECTORIO 1499, buena esq., salón, sótano, 2 piezas y depds., 90 $.
HUMBOLDT 102/4, salón, sótano, 4 piezas, etc., 95 $.
HUMBOLDT 100, 6 piezas princs y depds., 75 $.
VICTORIA 1159, mod., 6 piezas princs y depds., 300 $, más imptos.
ESPINOSA 2202, esq. Seguí, salón, sótano, 2 piezas y depds., 100 $.
JOSE Ma. MORENO 245, hermosa casa mod., 6 piezas princs y depds., 150 $.
CURAPALIGUE entre A. Díaz y Santander, mod., 5 piezas princs. y depds., 60 $.
ARAOZ 1748, mod., 3 piezas princs y depds. 100 $.
MEJICO 1714, hermosos deptos. mods., 4 y 5 piezas y depends., 200 á 230 $.
VICTORIA 1212, gran salón, sótano, 4 piezas y depends., 800 $, más imptos.
CORRIENTES 783, buen entrepiso y depds., 750 $.
CORRIENTES 783, hermoso sótano y depds. 650 $.
CORRIENTES 785, regios pequeños deptos., 3 piezas princs. y depds., 180 á 220 $.
SUANACACHE 2267, regia casa mod., 6 piezas princs., vestíbulo, 2 piezas de serv. y depds., 180 $.
VENEZUELA 1661, mod., 5 piezas princs. y depends., 240 $.
BOYACA 375/9, gran salón, 2 piezas y dependencias, 150 $.
BUCARELLI 2394, mod., 4 piezas y depds., 90 $.
SAN EDUARDO 1015, mod., 3 piezas y depends., 70 $.
CARABOBO 194, mod., 5 piezas princs. y depds., 150 $.
DEAN FUNES 592, mod., 8 piezas princs. y depends., 250 $, más imptos.
MORENO 1529, gran salón, 3 piezas y depends.
DEAN FUNES 584, mod., 7 piezas y depds. 5 piezas y depends., 650 $, más imptos.
RECONQUISTA 624/8, gran salón, sótano, 5 piezas y depends., 650 $, imptos.
ENTRE RIOS 271, 10 piezas y depends., 200 $.
SOLER 4915, mod., 3 piezas y depds., 120 $.
FLORIDA 87, mod., 7 piezas princs. y depends., 900 $.
COCHABAMBA 1212, mod. 5 piezas y depends. 220 $.
GURRUCHAGA 517, depto. mod., 2 piezas y depds., 65 $.
SUIPACHA 512, depto., 3 piezas y depds., 220 $.
CARLOS CALVO 1395, mod., 5 piezas principales y depds., 250 $.
MARTINEZ CASTRO 135, mod., 5 piezas princs. y depds., 70 $.
SAN PEDRO 4010, mod., 4 piezas y depens. 40 pesos.
GUATEMALA 1391, mod., 4 piezas y depends., 110 $.
Gral. HORNOS 108/20, 11 piezas y depds., 201 $.
ARENALES 3417, mod., 5 piezas y depds., 270 $.
MARIANO ACOSTA 1159, mod., 3 piezas y depds., 35 $.
ECUADOR 1275, mod., 5 piezas y depds., 165 $.
EN ADROGUE, B. Mitre 855, mod., 5 piezas y depds., 100 $.
GUARANI 102, 2 piezas, galpón, etc., 50 $.
LAS HERAS 1840, regia, 8 piezas princs. y depds., 400 $.
AZCUENAGA 1279, mod., 7 piezas princs. y depds.
ALVAREZ 2258, mod., 4 piezas y depds.
MALVINAS 221, mod., 3 piezas y depds.
ALMAGRO 1551, mod., 5 piezas y depds.
P. DE JULIO 545, mod., 3 piezas y depds.
CONSTITUCION 1819, deptos. mods., 3, piezas princs. y depends., 100 á 150 $.
MORENO 1933, deptos. mods., 6 piezas princs. y depends.
LAS HERAS 2047, mod., 5 piezas princs. y depds., 135 $, más imptos.
SAN JOSE 1815, mod., 4 piezas y depds.
AV. LA PLATA 393, mod., 4 piezas y depends.

ALQUILASE POR AUSENTARSE LA familia casa amueblada, Ayacucho 1282.

ALQUILASE CHARCAS 3500 ESQ. VIDT, frente plaza Guemes, casa recién construída en 2o. piso y esquina, con 7 habitaciones, todas al frente, 2 vestíbulos, patio terraza, baño, agua caliente, toilette, luz eléctrica, gas, agua corriente, toda en pisos de mosaico muy higiénicos; ocurrir Charcas 3492. v23

ALQUILASE LA CENTRAL CASA BAja, calle Pellegrini 1320, casi esquina Juncal, con todas comodidades, hermoso patio de mosaico con mucha luz, sótano, etc. El actual inquilino se mudará á su casa propia, entretanto puede verse de 11 á 12 m. Tratar, Banco Francés.

ALQUILASE BARATO, FLORES, BELgrano, casas modernas, sala, 4 piezas, baño, Av. Bella Vista 914, $ 110; Franklin 3024 y Boyacá 90 $; Paysandú 1222 altura Gaona 1200, $ 100; O'Higgins 2854 y Congreso 90 $; Becher. Victoria 557, escritorio 1.

CASA DE 5 HABITACIONES, SE ALQUIla, Bermejo 437.

CASA MODERNA ESPLENDIDA SE alquila, Cangallo 2602.

CASA ESPLENDIDA SE ALQUILA, Cangallo 1263, tratar de 3 á 5.

CASA 1er. PISO, 6 HABITACIONES Y dependencias alquilo, Tacuarí 956.

CASA SE ALQUILA, CON TODAS COMOdidades, en Flores, Portela 95. v21

CASA COMODA SE ALQUILA EN 80 $, Monte Dinero 1137, tranvía 88. v21

CASAS NUEVAS, FLAMANTES, MODERnas, se alquilan, Defensa 1111. v25

CASITA ALQUILO EN 40 $, VALLEJOS 4170, Villa Devoto. v21

CASAS Y DEPARTAMENTOS SE ALQUIlan, Juncal 2375. v22

CASA SE ALQUILA, ARENALES 2153, llaves lechería. v21

CASA SE ALQUILA $ 170 AV. LA PLAta 320, tratar, Independencia 1322.

CASA MODERNA PARA UNA SOLA FAmilia, 10 habitaciones y dependencias se alquila, Cangallo 1359. v23

CASA CHICHE, VESTIBULO, 4 PIEZAS, 1 cuarto baño, etc., alquilo 120 $, Matabia 627. v21

CASA DE ALTOS, SE ALQUILA, TODA comodidad, media cuadra estación Pacífico, Santa Fe 4780. v21

CASA DE ALTOS, 3 PIEZAS, BALCON, vestíbulo, baño, gran patio, se alquila 150 $, Rodríguez Peña 1350. v21

CASA DE 8 PIEZAS, 2 DE SERVICIO, Y comodidades, balcones á la calle, alquilase, Esmeralda 930. v21

CASA NUEVA CON TODA CLASE DE comodidades alquilo, Ercilla 5457, llaves, Corvalán 892. v27

CASITA 3 PIEZAS, COCINA Y FONDO alquilo 45 $ de confianza, Quesada 4673, Villa Urquiza. v24

CASITAS MODERNAS ALQUILANSE con toda clase de comodidades, luz y aire, Guatemala 4260. v21

CASA LIBERTAD 269, 9 HABITACIOnes y comodidades, llaves en el 275, tratar Viamonte 1641, 1er. piso. v21

CASA SE ALQUILA EN FLORES, 6 piezas y comodidades, Camacuá 315, esq. Convención. v21

CASA EN BELGRANO, RECIEN CONcluída, 6 piezas, baño, jardín, se alquila, Congreso 2273, llaves en el 2284.

CASA-JARDIN SE ALQUILA, 4 HABItaciones, comedor y demás comodidad, Cabrera 4838.

CASA ALQUILASE, 5 PIEZAS, 2 PIEcitas servicio, vestíbulo, baño, luz eléctrica, Cevallos 628.

CASA LUJOSA ALQUILASE, CON O SIN muebles, mucho fondo, Córdoba 3031, de 11 á 3.

CASA ALTOS, SEIS PIEZAS, VESTIBUlo y todas comodidades, alquílase, Matheu 1470.

CASA ALQUILO 36 PESOS, 8 CUADRAS est. Bernal, Vaccari 179, 3 piezas, vestíbulo, aguas corrientes, luz eléctrica. v22

CASITA 2 PIEZAS Y COMODIDADES ALquílase 30 $, ocurrir Convención 872, Caballito.

CASA MUY CENTRAL, 8 PIEZAS Y dependencias alquílase para familia, consultorio médico ó abogado, Chacabuco 158. v25

CASA DE 5 PIEZAS Y COMODIDADES se alquila $ 140, Coronel Díaz 260, casi esq. Charcas; tratar tienda, Charcas 3302. v22

CASITA, GUANDACOL 4375, DE TRES piezas, cocina y servicio, se alquila, ocurrir en la esquina Avenida La Plata 902 v22

CASITA CHICHE ALQUILASE BARATA, tres piezas, dependencias, confort, Guayaquil 480, 2 cuadras Sur Rivadavia 5000; tratar Sulpacha 68. v22

CASITA DE DOS SALITAS Y PIEZA para servicio, cuarto de baño y demás comodidades se alquila, calle Boedo 322, las llaves Venezuela 4132. v21

CENTRALISIMO, CASA, OCUPANDOLA familia corta sin criaturas, alquilaría en igual condición, referencias recíprocas, departamento independiente, Rivadavia 947.

CASA MODERNA, RECIEN CONCLUIda, con 8 habitaciones y demás comodidades, se alquila, Pacheco y Cullen, Gral. Urquiza. v27

CASA SE ALQUILA, 4 PIEZAS Y DEMAS comodidades, puerta de negocio á la calle, Avenida San Eduardo 4380. Llaves Fonseca 445. Tratar Avenida de Mayo 300. v23

CASA NUEVA, TRES DORMITORIOS, comedor, office, salita, cuarto de baño y cocina completa, luz eléctrica, cuartos de servicio, lavaderos, 280 $, alquilo, Juncal 2208. v21

CASA BAJA SE ALQUILA, AVENIDA S. Fe 914, compuesta de 8 habitaciones de familia, antecomedor, toilette, baño con artefactos, 3 piezas de servicio, etc., tratar Lavalle 349, de 4 á 5 p. m.

CASAS CHICAS, CONFORTABLES, CON ascensor y departamentos buenos y baratos, se alquilan, Bernardo de Irigoyen 1556. Tratar Vieytes 301, de 8 á 12 m. y de 7 á 8 p. m. v26

CASA SE ALQUILA, CANNING 1641-43, compuesta de sala, comedor, 4 dormitorios, dos de servicio, baño, cocina, sótano, con comodidades para taller ó depósito, verla y tratar en la misma, de 9 á 4 p. m.

CASA BAJA SE ALQUILA CALLE VIAmonte 1732; tiene calefacción por cuenta del propietario, 9 habitaciones principales, dos baños instalados, amplios patios y todas las dependencias de servicio, precio 750 pesos. v22

DEPARTAMENTO SE ALQUILA DE 4 piezas, 90 $, Santa Fe 4870 v21

DEPARTAMENTO SE ALQUILA, VICtoria 1222, tratar B. Mitre 819. v21

DEPARTAMENTO DE 4 PIEZAS SE alquila, Medrano 1059, por 90 $. v21

DEPARTAMENTO CON TODA CLASE de comodidad, se alquila, Alsina 1956. v21

DEPARTAMENTO REGIO SE ALQUILA, Callao 384. v22

DEPARTAMENTO DE DOS PIEZAS 55 pesos se alquila, Charcas 2367. v21

DEPARTAMENTO SE ALQUILA, LAVAlle 3927. v21

DEPARTAMENTOS SE ALQUILAN, SEnillosa 676. v22

DEPARTAMENTO DE 4 PIEZAS BIEN ventilado se alquila, Maipú 942.

DEPARTAMENTOS Y CASA ALQUIlanse, Almagro 551 esq. Corrientes.

DEPARTAMENTOS DE 4 PIEZAS Y comodidades se alquilan, Esmeralda 954.

DEPARTAMENTOS CONFORTABLES de 2 y 3 piezas, Saavedra 244, al 248. v25

DEPARTAMENTO RECIEN CONCLUIdo, 3 piezas, pieza servicio, baño, cocina, se alquila, Tucumán 2248. v23

DEPARTAMENTO SIN ALTOS DE cuatro piezas, baño y cocina alquílase, calle Humahuaca 4056. v21

DEPARTAMENTO INDEPENDIENTE SE alquila, Gral. Paz 877, esquina Pedro Lacroze. v21

DEPARTAMENTO CENTRAL SE ALquila, Cevallos 212, 3 habitaciones, baño y cocina. v21

DEPARTAMENTO MODERNO SE ALquila, Viamonte 2454, tratar, Independencia 445, altos. v22

DEPARTAMENTO DE 4 PIEZAS, UNA de servicio, hall, baño con instalación completa, se alquila, Juncal 2170. v21

DEPARTAMENTOS 3 PIEZAS, alquílanse desde 50 $, Chenaut 1250, tratar F. Correa, Lavalle 1344. v21

DEPARTAMENTOS 5 PIEZAS, NUEVOS, baño, cocina, w. c., etc., alquílanse, Perú 869. v25

DEPARTAMENTO DE 4 PIEZAS, baño, y cocina á la calle, en casa recién construída, se alquila, Humberto 253. v22

DEPARTAMENTOS RECIEN CONSTRUIdos, tres y cinco habitaciones, gas, luz eléctrica, ascensor, y demás comodidades, alquílanse, Moreno 1360. v21

DEAN FUNES ESQUINA INCLAN 593, linda casa de altos de 4 piezas principales con todas comodidades, recién pintada alquílase. v21

DEPARTAMENTO, 4 PIEZAS Y DEMAS comodidades en 135 $, se alquila, Bernardo de Irigoyen 1353; tratar en el 1148, de la misma calle.

EN FLORES ALQUILASE CASA DE 7 piezas, moderna, Membrillar 224. v22

EN BELGRANO, CRAMER 1675, alquílase casita moderna, hall, 4 habitaciones, baño completo y demás dependencias, tratar y verla en la misma. v21

EN VILLA URQUIZA ALQUILO UNA casita de 2 piezas, comedor, pieza de servicio y demás dependencias, Av Constituyentes 4888, esquina Monroe, verla y tratar Nahuel Huapí 5785, Villa Urquiza. v24

FLORES, CALLE BOGOTA 3146, SE ALquila casa de 3 piezas, cocina, cuarto de baño y demás comodidades, precio 80 $; tratar Helguera 280.

GRAN PICHINCHA!! DOS CASAS ALtas, amplias, 6 habitaciones cada una, c. baño, agua caliente y demás comodidades, 1 cuadra de la estación Lanús, M. Wield y Sta. Rosa, se alquilan en 100 $ cada una, llaves en los bajos, tratar Rivadavia 2746, Bs. As. v23

LA CASA QUE DESEE, TENEMOS O la buscamos, Sociedad bancaria Banco Alquileres, Chacabuco 19, atención número 12. [illegible]

LA BOLA DE NIEVE (SOCIEDAD ANOnima), alquila en su edificio de la calle Perú 161, cómodos departamentos para familia y buenos escritorios para estudios de abogados; escribanos, arquitectos, etc. Por más informes á nuestras oficinas, Cangallo 301, de 10 á 4 p. m. v21

PERU 1151, SE ALQUILA CASA MOderna, á una sola familia.

PETIT-HOTEL SE ALQUILA NUEVO, con 8 habitaciones, alquiler módico, Cabrera 5005 esquina Laprida. v23

PETIT HOTEL EN BELGRANO, CALLE Aguilar 2319, á una cuadra de Cabildo, se alquila, tratar, Moreno 1620. v23

PALERMO, THAMES 1483, SE alquila casa de 6 piezas y comodidades y mucho fondo, con frutales, abierta de 9 á 12.

SE ALQUILA CASA NUEVA CON 3 PIEzas, sala y comedor, Gorriti 1548. v22

SE ALQUILA CASA MODERNA, CHICA, Rivadavia 4462. v21

SE ALQUILA CASITA CHICHE, PADILLA 1008 y Thames. v22

SE ALQUILAN 2 CASAS, CAVIA 366 Y 374, esq. Av. Alvear. v21

SE ALQUILA CASA DE ALTOS, NUEVA, Arenales 3045, las llaves al 2999. v21

SE ALQUILA CASA CON JARDIN Y fondo, Paraguay 1828, Palermo. v22

SE ALQUILA HERMOSA CASA EN FLOresta, en 80 $, Sarachaga 4560. v21

SE ALQUILAN DEPARTAMENTOS, Rincón 1188. v8m.

SE ALQUILA REGIA CASA 7 PIEZAS, Yerbal 2884, Flores.

SE ALQUILA UNA CASA Rawson 127. v21

SE ALQUILA CASA CRAMER 2183. TRAtar Cabildo 2200. v21

SE ALQUILA CASA DE ALTOS, DE LUjo, 8 piezas y demás. Libertad 446.

SE ALQUILA UNA CASA DE CINCO piezas y demás comodidades. Yapeyú 828.

SE ALQUILA CASA 9 PIEZAS, ACHUpallas 43, altura B. de Irigoyen 1200. v22

SE ALQUILA CASITA DE TRES PIEZAS y demás comodidades, Estados Unidos 3206, tratar en la misma de 1 á 3. v23

SE ALQUILA CASA DE 5 HABITACIOnes, Casacuberta 86, 24 de Noviembre al 1650, alquiler 120 $. v21

SE ALQUILA EN 200 $ CASA DE ALtos, 7 piezas, con toda clase de comodidades, Venezuela 2275. v22

SE ALQUILA CASA A MEDIA CUADRA de Rivera, con todas comodidades, Uriarte 1365. v22

SE ALQUILA CASA DE 4 PIEZAS, Aráoz 2895, esq. French, tratar Banco de la Provincia. v22

SE ALQUILA CASA ESTILO PETIT HOtel, calle Zabala 2451; tratar B. Mitre 1013 y Sucre 1835. v25

SE ALQUILA CASA JUJUY 506 ESQUIna Venezuela, 4 piezas y comodidades, 160 $. v21

SE ALQUILA PETIT HOTEL MUY confortable, Las Heras 2596, las llaves Junín 1018, tratar Misiones 323. v23

SE ALQUILA UNA CASA CENTRAL, primer piso, Defensa 112, especial para escritorios ó consultorio. v23

SE ALQUILA CASA 6 PIEZAS Y DEMAS comodidades, Venezuela 1656, las llaves al lado. v21

SE ALQUILA CASA BAJA O ALTA, CAlle Méjico 3784 al 86, 90, 92, $ 200, tratar Sarmiento 1124. v22

SE ALQUILA PETIT HOTEL, URUGUAY 1024, con cortina, con ó sin muebles, verlo de 8 á 11 y de 1 á 6. v22

SALGUERO 630, CASA SE ALQUILA 5 piezas, etc., gran sótano con entrada independiente, tratar almacén en frente.

SE ALQUILA CASA MODERNA, DE 6 piezas y comodidades, Mendez de Andés 1485, en 115 $, tratar Bmé. Mitre 873.

SE ALQUILA CASA CON 3 HABITACIOnes, comedor y 2 cuartitos, Georgestown 548, entre San Eduardo y Mendez de Andés, Caballito. v21

SE ALQUILA CASITA 4 HABITACIOnes, fondo y agua semisurgente y demás comodidades, Floresta, Avenida Olivera 597, tratar Moreno 3171. v21

SE ALQUILA HERMOSA CASITA NUEva, comodidades y confort, Paraguay 5330, tratar Oro 2494, 1er. piso, de 9 á 11 a. m. v21

SE ALQUILA UNA CASITA CALLE EL Cano 2896 y Zapiola cerca del tranvía y ferrocarril, B. A., hay agua corriente, 75 pesos. v21

SE ALQUILA PRIMER Y SEGUNDO PIso, casa nueva, bien cómodas, precio módico, Arcamendia 672; tratar Belgrano 1825. v26

SE ALQUILA CASA LUJOSA, GALLO 2244 con 2 jardines, estará desocupada el domingo 20 de Abril, para verla, las llaves y tratar Gallo 1631. v1m

SE ALQUILA UN DEPARTAMENTO ALto, nuevo, mucho aire y luz, de tres piezas, baño y cocina instalados, ocurrir Sarmiento 1357. v21

SE ALQUILA CASA ALTA Y BAJA PEtit hotel, confortable, dos cuadras Jardín Botánico, alquiler 300 pesos, ocurrir Aráoz 2636. v21

SE ALQUILA CON CONTRATO 1o., 2o., y 3er. piso, Victoria 826, todo en conjunto, $ 430, se puede visitar de 12 á 5 p. m., tratar R. Alcorta, Sarmiento 357. v26

SE ALQUILA A MATRIMONIO SIN niños un departamento de 4 habitaciones y demás comodidades, tratar Moreno 558. v21

SE ALQUILA UNA CASA EN 75 PESOS en la calle Camdejas 762 altura 5400 de Rivadavia entre Rojas y Colpayo, para verla encargado al lado, tratar Victoria 821. v22

SE ALQUILA PARA CONSULTORIO, médico ó abogado, espléndida casa de 3 ó 4 piezas, con balcones y un lujoso vestíbulo á media cuadra plaza Congreso y 5 del tribunal, Rivadavia 1432. v21

SE ALQUILA LUJOSA CASA ALTA, Cangallo 1911, esquina, 16 balcones, 10 piezas gran entrada, calefacción, baño, etc. entrada independiente para el servicio, con contrata. v21

SE ALQUILA CASA DE ALTOS, NUEva, 7 habitaciones y todas las comodidades modernas, barato, Avenida Río Janeiro 1746, á 1 cuadra de Córdoba y Gaona. v21

SE ALQUILA DEPARTAMENTO AMUEblado á familia alemana ó 2 piezas confortables con ó sin muebles desde fin de mes, casa moderna, con todas comodidades, Paseo Colón 571. Bc. v21

SE ALQUILA CASA CHICHE RECIEN concluída, vestíbulo, sala, 3 dormitorios, comedor, c. servicio y baño, molino, semisurgente, 200 $. Verla y llave al lado, Mármol 668, tratar teatro Apolo. v22

SE ALQUILA EN MARTINEZ, F. C. C. A., casa-quinta recién construída, calle Emilio Mitre á una cuadra al Sur del bulevar Centenario, dirigirse Buenos Aires, Rivadavia 76... v22

SE ALQUILA EN FLORES, CALLE Avenida Avellaneda 3245/41, casa cómoda compuesta de 6 habitaciones y demás dependencias, aguas corrientes, jardín, etc. Tratar Nazca 241. Llaves panadería al lado.

SE ALQUILA CASA EN EL CABALLITO calle Gavilán 1271, el 99 á media cuadra, compuesta de sala, 4 piezas, cuarto baño y demás comodidades, en 50 $, tratar Humberto 1 987. v21

SE ALQUILA CASITA DE 2 PIEZAS Y demás comodidades á 1 cuadra de Bella Vista y 4 de Gaona, con gran terreno Morelos 1537, entre Monte Egmont y Monte Dinero. v21

SE ALQUILA EN FLORES CASA DE altos compuesta de sala, escritorio, 4 dormitorios, comedor, cuarto de baño completo, con agua fría y caliente, pieza de servicio y w. c., calle Nazca 574, tratar y llaves al No. 578. v22

TEMPERLEY, F. C. S., AVENIDA Fernández núm. 99, se alquila casa-quinta. v21

ALQUILER de LOCALES y ESCRITORIOS

ALQUILASE ESCRITORIO, LAVALLE 1481. v21

ALQUILO PARA NEGOCIO DOS SALAS y sótanos, Pichincha 62 y 70. v22

ALQUILO CERRITO 765, NEGOCIO Y casa, verla todo el día. v22

ALQUILO GALPON CON DOS PIEZAS, con contrato, ocurrir, Muñiz 784. v22

ALQUILASE UN LOCAL, TUCUMAN 3002 al 8, esquina. v22

ALQUILO LOCAL ESQUINA ALSINA 1304, con casa de 3 piezas en 350 $.

ALQUILASE PIEZA PARA ESCRITOrio, Alsina 477. v23

ALQUILASE NEGOCIO 115 $. SE VENden instalaciones, San Juan 2237.

ALQUILO ESQ., NUEVA, SOTANO, SAN Ransón 906 (Flores); tratar Alberti 340. v22

ALQUILANSE PARA ESCRITORIO O consultorio dos piezas á la calle, Suipacha 232. v22

ALQUILASE NEGOCIO CON SOTANO, edificio moderno, Bustamante 1787, casi esquina Santa Fe. v23

ALMACEN SE ALQUILA CON INSTAlación. Unica esquina, contrata 5 años, Castro Barros 1705.

ALQUILASE GRAN LOCAL CON GALpones para depósito ó industria, Sarmiento 2021. v21

ALQUILO EN PALERMO CASA ESQUIna con sótano, para negocio y familia, Guatemala 4999, informes al lado. v21

ALQUILASE SALON A LA CALLE Y escritorios á precios módicos, Maipú 155. v21

ALQUILASE GRAN GALPON PARA garage ó industria, Díaz Vélez 4262, tratar Rawson 28. v21

ALQUILASE LOCAL CON 5 HABITAciones y comodidades, verlo todo el día, Canning 1049. v21

ALQUILO Y VENDO INSTALACIONES del espléndido local Paracas 21, tratar Caseros 1310. v23

ALQUILASE LOCAL AMPLIO CON ESpecial casa familia, Cabildo 335, tratar en los altos. v22

ALQUILO SALA, ANTESALA, GALPON, cerrada para coche, Oro 2453, de 3 á 5. v21

ALQUILASE ESCRITORIO, EN CASA baja, Lavalle 856. v21

ALQUILO ESQUINA PARA NEGOCIO, grandes vidrieras, 15 mts. por 21, Boedo y San Juan 3606. v22

ALQUILASE CASA PARA ESCRITORIOS Corrientes 350; abierta todo el día; tratar Belgrano 2928, dep. 28. v23

ALQUILASE CASA PARA NEGOCIO, con comodidades, para familia, Avellaneda 2502, Flores, tratar Cochabamba 2940.

ALQUILO ESPLENDIDO LOCAL PARA negocio, con comodidad para familia, muy barato, en Palermo, Bompland 1821.

ALQUILASE ESQUINA PARA NEGOCIO y casita para familia, Belén y San Eduardo, 4 cuadras al Norte de Rivadavia, tratar Talcahuano 64. v23

ALQUILASE EN LA CALLE CONSTITUción 2551, un galpón de 19x20 varas, recientemente construído, comodidad para familia y negocio, al frente corriente eléctica, etc, con contrata. Tratar en la misma. v22

ALQUILASE EN VIDT 395, CASI ESQ. Charcas, linda casita como para negocio, 2 piezas al frente y 1 interior, cocina, baño, luz eléctrica y gas; tratar Charcas 3492. v22

B. MITRE 782, ALQUILASE EL FONDO. v21

BIOGRAFO ALQUILO, GRAN ESQUINA, propia para café y bar. Boedo y San Juan 3606. v22

BARATO ALQUILO UN LINDO escritorio independiente á la calle, Esmeralda 449, 1er. piso. v22

COCHERIA SE ALQUILA Y SE VENDE coche, Pueyrredón 856. v21

CASA SE ALQUILA, CON COMODIDAD y salón para negocio, Rojas 626. v22

CASA, GALPON PARA INDUSTRIA O garage, se alquila ó se vende, Vera 443, entre Canning y Triunvirato. v21

ESCRITORIO, SALA, SE ALQUILA, Esmeralda 75.

ESCRITORIOS A $ 50, ALQUILANSE, 3 seguidos ó separados, Corrientes 655.

EN 80 $ SE ALQUILA NEGOCIO esquina, Fray Cayetano 577. v22

ESCRITORIO AMUEBLADO, CAJA, TEléfono, etc., alquilo, independiente, Av. de Mayo 1239, A. v21

ESPACIOSO LOCAL CENTRAL ESQUIna Tacuarí y Belgrano se alquila, tratar Tacuarí 386, de 1 á 3. v26

ESQUINA MODERNA, SALON, 3 PIEZAS, alquilo, Monte Dinero 300, llaves Warnes 825. v21

ESPLENDIDO LOCAL, SIN COLUMNAS, apto para cualquier clase de negocio, ó sala de espectáculos, se alquila, Tucumán 949. v21

ESQUINA MODERNA ALQUILO, APROpiada para almacén que no hay en el paraje, Tandil 3301, esquina Martínez Castro, Floresta. v21

ESQUINA MODERNA CON INSTALAciones, comodidades familia, alquílase, Yerbal 6301, una cuadra de Rivadavia 10.600, frente talleres F. C. O. v23

ESQUINA MODERNA SALON, 3 PIEZAS y sótano, alquilo para almacén, única en el barrio Pepirí y Los Patos, Parque Patricios, tratar Independencia 1932. v23

ESCRITORIOS — ALQUILANSE HERmosos y espaciosos escritorios con mucha luz y aire, apropiados para compañías de seguros, etc., á media cuadra de la Avenida de Mayo, Piedras 138, 1er. piso. v22

ESQUINA RECIEN CONSTRUIDA se alquila para almacén con todas comodidades, ver y tratar Paraná 246 y dos personas, Los Patos, Parque Patricios, tratar Independencia 1932. v23

EN LA CALLE FLORIDA ESQUINA Viamonte, por $ 800 al mes, con contrata, gran casa esquina con largos balcones sobre Florida y sobre Viamonte, especial para joyería, casa de modas, sombrerería, etc., se alquila, tratar R. Alcorta, Sarmiento 357. v26

GALPON CON 3 PIEZAS, JUNTO O SEparado, se alquila, Las Heras 2573.

GALPON Y PIEZA ALQUILO, RIVADAvia 2217.

GALPON A DOS AGUAS DE 10x12 mts. y una pieza alquílanse, Canning 828. v23

GARAGE, CAPACIDAD PARA 30 AUTOmóviles se alquila, Las Heras 2566. v23

GALPON 15x10 ALQUILASE BARATO, contrato, Constitución 2975, tratar Larrea 484, dpto. 8. v21

GALPON ALQUILO DE 8.80 POR 30 MEtros para garage ó industria, con casa para familia, Aguirre 952; tratar Malabia 753. v22

LOCAL AMPLIO CON DOS VIDRIERAS y comodidades alquilo, Belgrano 2331. v21

LOCAL ESPACIOSO ALQUILASE, B. de Irigoyen 791, almacén. v24

LOCAL CENTRAL NUEVO, MUY CLARO, con sótano, se alquila, Moreno 1529. v23

LOCAL SAN JUAN 2130 CON PIEZAS alquilo, abierto de 7 á 11 a. m. v21

LOCAL CON ESPLENDIDO SOTANO SE alquila, Cangallo 2602.

LOCAL, CON COMODIDAD para familia, alquílase, Rivadavia 2023. v22

LOCAL CHICO CON UNA PIEZA SE alquila, Lima 1184. v21

LOCAL GRANDE POSICION LA mejor se alquila, Patricios 1000. v22

LOCAL Y 4 PIEZAS SE ALQUILA, ZAguán independiente 100 $, Rivadavia 5855. v25

LOCAL ESPECIAL PARA EXPOSICION y venta de automóviles, se alquila, Tucumán 949. v21

LOCAL CON 10 HABITACIONES ALQUIlo apropiado para cualquier negocio, tratar en la misma, Federico Lacroze 2826

LOCAL NUEVO CENTRAL Y AMPLIO, propio para importadores, comisionistas, etc., se alquila, Venezuela 632. v23

LOCAL ESQUINA CON 7 VIDRIERAS Y 2 puertas, B. de Irigoyen esquina Independencia, para informes Independencia 956, casa comercio. v21

LOCAL NUEVO ALQUILO, CON COMOdidades para familia, apto para industria ó depósito, luz eléctrica, agua corriente y cloacas, Sarmiento 3851. v21

LOCAL FLAMANTE, SOTANO, COMODIdad para familia, alquílase 130 $, Guayaquil 500, 2 cuadras Sur Rivadavia 5000, tratar Suipacha 68. v22

NEGOCIO SE ALQUILA, ESPECIAL para el ramo de novedades para señoras, Tucumán 949. v21

PERU 1121, SE ALQUILA LOCAL CON comodidades para familia.

PARA MEDICOS, DENTISTAS, GRANDES escritorios, etc., gran casa de altos, con largos balcones á Florida y Viamonte, se alquila en 900 $ por mes, con contrata, tratar R. Alcorta, Sarmiento 357. v26

SE ALQUILA UN NEGOCIO Y UN GALpón, Santa Fe 2678. v21

SE ALQUILA UN GALPON, GUARDIA Vieja 4558. v21

SE ALQUILA LOCAL PARA NEGOCIO y familia, Provincias Unidas 3145. v22

SE ALQUILAN TRES PIEZAS PARA escritorios, Rivadavia 540. v21

SE ALQUILA GALPON, PARA TALLER ó depósito, Lavalle 656. v21

SE ALQUILA SALON PARA NEGOCIO y una pieza, San Nicolás 545. v24

SE ALQUILA UN GALPON DE 15x10 para depósito ó taller, Venezuela 2250.

SE ALQUILA SOTANO A IMPRENTA, depósito ú otro negocio, Entre Ríos 647. v22

SE ALQUILA LA MITAD DE UN NEgocio con opción á la vidriera, para modista de sombreros, Suipacha 631. v23

SE ALQUILA GRAN SALON PARA NEgocio, con contrata y comodidad para familia, Defensa 562. v22

SE ALQUILA UN GALPON CONSTRUIdo para garage con comodidad para familia, Thames 79. v23

SE ALQUILA DEPOSITO DE ALTOS, 220 metros cuadrados, con electricidad, calle Thames 1631. v21

SE ALQUILA UN GALPON PARA DEpósito ó cualquier industria, Santa Fe 1164. v21

SE ALQUILA ESQUINA PARA NEGOcio con comodidad para familia, se venden las instalaciones, Alvarez 2790.

SE ALQUILA ESPACIOSO LOCAL PARA almacén, Sarmiento 1173, tratar Bolívar 662.

SE ALQUILA SALON Y GALPON, COmodidad para familia, Av. La Plata 1190. v23

SE ALQUILA UNA ESQUINA CON UN gran salón y sótano para negocio, más dos pisos altos, Garay esquina Pozos 130. v22

SE ALQUILA ESQUINA PARA CUALquier industria, con sótano y habitación, Trelles y Monte Egmont, razón enfrente. v21

SE ALQUILA CASA, GRAN SALON Y sótano, para negocio y 6 habitaciones, Rivera 1831 al 35, para verla y tratar de 3 á 5, Guardia Vieja 4349, dueño. v21

SE ALQUILAN 10 CASAS NUEVAS, FLAmantes, para negocios y familias, con toda clase de comodidades, verlas y tratar en las mismas, Conde esquina Colegiales. v21

SE ALQUILAN FRENTE A LOS TRIBUnales, 2 piezas á la calle para escritorios ú hombres solos, Lavalle 1362, 5o. piso, hay ascensor. v22

SE ALQUILA ESPLENDIDA ESQUINA con armazones, 7 piezas de altos, cochera, Almirante Brown esq. Belgrano, 3 cuadras estación Villa Ballester, F. C. C. A. v23

SE ALQUILA LOCAL Y CASA-HABITAción en construcción, se harán los pisos adecuados á la industria que se instale, fuerza motriz, calle 15 de Noviembre de 1889 (antes Armonía) adm. 2976, casi esquina Rioja; tratar Rondeau 2952. v21

SE ALQUILA ESPLENDIDA CASA NEgocio y para familia, subsuelo y casa de altos, juntos ó separados, con tranvías Lacroze á la puerta y á 3 cuadras del tranvía No. 35 y con la feria enfrente, Cabildo 4071 al 4079; verla de 3 á 4; tratar Carlos Pellegrini 608. v23

TERRENO DE 1.300 VARAS CON 2 entradas con local y [illegible] cuadras de la est. Constitución [illegible]

HOTELES Y CASAS DE PENSION

A $ 2 POR DIA, $ 50 Y 55 POR MES, comida y cama, Perú 972. v21

A 35 $ PENSION FAMILIA ITALIANA, hay pieza, Chacabuco 255, 1er. piso izq.

A COMER BIEN EN PENSION DE FAmilia, Cerrito 44. v23

A 25 $ PENSION INMEJORABLE, CON piezas á la calle 70 y 80, Lima 350, 1o.

A BUENA PENSION CON PIEZA PARA caballeros ó matrimonio, Cangallo 912. v23

A 30 $ PENSION, CON CAMA 50 $ EN adelante, por día de $ 2.50, familia, Cerrito 52.

A UNO O DOS MAYORES DOY PENsión, en familia; Colorado 60, 2o. piso, dársena Sur. v23

A $ 33 PENSION MODELO, 1/2 PENSION $ 18, con pieza 30 en adelante, Rivadavia 1227. v25

A MATRIMONIO O PERSONA SOLA pensión 26 $, con sala 70 y 90, familia española, Valentín Gómez 3651. v21

A 30 $ PENSION LIMPIA Y SANA, A prueba, con cama 50, 55 y 60, puchero á la española, casa regia, aseo, Chile 637. v22

BUENA PENSION SE DA COCINA ITAliana, Uruguay 1137. Dto A. v23

BUENA PENSION CON PIEZA AMUEblada en familia italiana á matrimonio y señoritas, Corrientes 1153. v23

DOY BUENA PENSION A DOS CABAlleros en familia, Colombres 45, departamento 4. v22

DOY PENSION, PIEZA AMUEBLADA, matrimonio, otra chica, hombres solos, Lima 1341.

ESPLENDIDA PENSION CON CAMA 45 á 70 $, por día 2.50 y 3 $; Rivadavia 1073. v24

ESPLENDIDA PENSION EN FAMILIA española salas á la calle para matrimonio decente ó caballeros, Montevideo 410, esq. Corrientes. v21

HOTEL CENTENARIO, MEXICO 537 al 65, toda comodidad para familias y pasajeros, siempre buen trato y los mismos precios, 2, 2.50 y 3 $, mes 50 y 60. v22

HOTEL IMPERIAL, TALCAHUANO 77, alquilo piezas y salas amuebladas, con ó sin pensión, desde 3 $, para matrimonios ó persona sola, pensión sola 30 $ por mes.

HOTEL DORE, PENSION, SE ALQUIlan piezas con pensión á matrimonios, hombres solos, por día 2.50, por mes 60 $, pensión sola, muy barata, 1430 B. Mitre.

PENSION CON PIEZA AMUEBLADA en casa de familia, Méjico 2865. v21

PENSION ESPECIAL 55 $ Y PIEZAS á matrimonio ó señor, familia milanesa, Lima 519. v21

PENSION, PIEZAS CALLE E INTEriores, hay ascensor, Paraná 358, 2o., izq. v22

PENSION Y PIEZA AMUEBLADA ALquilo á matrimonio ó persona sola, Viamonte 482. v23

PENSION DE PRIMERA CON O SIN pieza, á dos personas formales, casa de familia francesa, Santa Fe 1575. v22

PENSION FAMILIA Y SALA AMUEBLAda con gran balcón, precio módico, Venezuela 693.

PENSION MODICA A 1 ó 2 CABALLEros con ó sin para familia, española, Moreno 1826, depto. 8, piso 1o. v25

PENSION DA SALA A 2 CABALLEROS, alquila familia particular; Río Bamba 229.

PENSION DE PRIMERA, COMIDA SAna, baño caliente, á $ 80, á caballeros, Cangallo 948. v22

PENSION A LA española DOY CON pieza ó sin pieza, buen trato, Esmeralda 548.

PENSION A MATRIMONIO O DOS CAballeros, y alquilo pieza bien amueblada, Méjico 526. v22

PENSION EXCELENTE CON PIEZA REción amueblada á matrimonio o caballeros, Chacabuco 624.

PENSION CONFORTABLE DE PRIMER orden, caballeros y familias, Sarmiento núm. 1464. v22

PENSION Y PIEZA AMUEBLADA EN familia española, á $ 55 y 60, Lima 816. v24

SE ADMITEN PENSIONISTAS EN CAsa de familia española, Moto 658.

SEÑORA ANDALUZA DA PENSION Y pieza pieza para dos, Rodríguez Peña 149.

SE RECIBEN PENSIONISTAS A PRECIO módico, comida á la española ó italiana, Carlos Calvo 1772.

SE DA PENSION A LA ITALIANA Y A la francesa á hombre bien, Tucumán 966. v23

SE DA PENSION CON PIEZA, PARA 2 caballeros, en casa de familia española, Méjico 1027. v32

CASAS Y HABITACIONES BUSCADAS

CASITA O DEPARTAMENTO DE 4 piezas, necesita corta familia, radio Entre Ríos á Constitución, Pavón á Progreso, M. R. Brasil 1435. v21

DOS JOVENES ALEMANES DISTINGUIdos buscan para el 1o. de Mayo pieza bien amueblada en casa de familia argentina, como único inquilino, con pensión, ó media pensión, ofertas á Casilla Correo núm. 1531. v21

EN CASA FAMILIA RESPETABLE DEseo alquilar pieza sin muebles, ofrecer con precios á V. Odriozola, poste restante, correo central, doy y tomo referencias.

EN CASA DE UNA señorita SOLA, CON su padre, desea encontrarse como pensionistas, con muebles, matrimonio decente ó señoritas solas. Se dan y piden referencias, Bogotá 1971. Flores. v21

JOVEN DESEA PIEZA AMUEBLADA en casa de familia honorable, único inquilino, por carta á J. García, Perú 839.

JOVEN EXTRANJERO BUSCA PIECITA con muebles, cerca de Rivadavia 5000, ofertas á C. F., núm. 159, Maipú 440.

JOVEN SERIO, EMPLEADO DESEA pieza amueblada y pensión en casa de familia distinguida, cerca del dique 1. Prefiérese único inquilino. Por carta á H. M., Serrano 557.

JOVEN EXTRANJERO, EMPLEADO, alquilaría en casa tranquila, de familia educada, único inquilino, pieza ventilada, cómoda, con pensión, á menos de 5 cuadras de Santa Fe y Callao, precio no más de 120 $, dirigirse á F. R., Santa Fe 1800.

MATRIMONIO SOLO DESEA ALQUILAR sala grande ó salita y pieza amueblada con pensión, radio Pueyrredón, Callao, Corrientes y Santa Fe. Escribir Farmacéutico, Pinzón 546.

MATRIMONIO DISTINGUIDO CON niño de 9 años, desea sala y antesala amuebladas, con pensión, único inquilino, dirigirse por carta solamente á J. H. C., Estados Unidos 3624. v23

MATRIMONIO EXTRANJERO, SOLICITA pieza amueblada, baño y demás comodidades, con pensión pagan hasta 400 $, en el centro de la ciudad, carta con ofertas Víctor Ramond, Hotel Savoy, Cangallo 1760. v21

PRECISO ALQUILAR CASA CON GALpón y piezas y entrada grande, radio de San José á Boedo y de Belgrano á Brasil, dirigirse á Jujuy 1511. v21

SE PRECISA LUGAR CENTRAL PARA tener motocicleta ó galpón chico, Paraguay 1066. v21

SE BUSCA PENSION BUENA CERCA de plaza Constitución, dirigirse por carta á casilla correo 347.

SEÑORA FORMAL DESEA PIEZA EN FAmilia seria, sin muebles y sin pensión, único inquilino, precio módico, I. del S., sucursal de correos núm. 10.

SE DESEA ALQUILAR UNA BUENA casa con todo confort moderno, 3 dormitorios, aire y sol, de preferencia amueblada, para personas mayores, barrio Norte, por carta Florida 230, á A. E. Lutscher.

SEÑOR SOLO DESEA SALITA BIEN amueblada, buena pensión, en casa de poca familia y muy decente, que tenga luz eléctrica y baño caliente, radio 5 cuadras Congreso, dirigirse Hotel Roma, Cangallo 759, comandante Palacios. v21

ALQUILER DE HABITACIONES

ALQUILASE SALA AMUEBLADA, Avenida de Mayo 1297, 4o., derecha. v21

ALQUILO LINDA PIEZA BIEN AMUEblada á caballero, Cerrito 251. v21

ALQUILASE ESPLENDIDA PIEZA, 3 balcones, Corrientes 676, 2do. piso. v21

ALQUILO SALA Y ANTESALA CON toda comodidad, Cochabamba 2220. v21

ALQUILASE SALA Y DOS PIEZAS, Arévalo 1536. v21

ALQUILO PIEZA A señora FORMAL, en casa familia, Juncal 2781. v21

ALQUILASE UNA SALA EN CASA chica y respetable, Rincón 1078. v21

ALQUILANSE PIEZAS CON O SIN PENsión, Av. Mayo 1077. v21

ALQUILO SALITA A HOMBRES SOLOS, Lima 692, piso 1o. v21

ALQUILASE PIEZA ELEGANTEMENTE amueblada, Cangallo 1759. v21

ALQUILASE PIEZA, AV. MAYO 1111, 3o. izquierda. v21

ALQUILASE PIEZA AMUEBLADA, PAra hombre solo, Ayacucho 562. v21

ALQUILO 2 PIEZAS, ESTADOS UNIDOS 3339. v23

ALQUILASE PIEZA A HOMBRES SOLOS, Tacuarí 1461, altos. v21

ALQUILASE PIEZA A 1 O 2 HOMBRES, Santa Fe 2542. v21

ALQUILO COMEDOR GRANDE, UNICO inquilino, Brandsen 1589. v23

ALQUILASE PIEZA AMUEBLADA A 2 caballeros, Charcas 2183. v23

ALQUILO UNA O DOS PIEZAS CORRIdas, Saavedra 425, 2o. piso. v21

ALQUILASE COMEDOR, UNICO INQUIlino, Convención 1664. Flores. v21

ALQUILASE SALA Y PIECITA A CAballeros, Corrientes 1845. v23

ALQUILO PIEZA A HOMBRES O MAyores, Pasco 66, dep. 11. v21

ALQUILASE SALA CENTRAL, MOREno 1621. v23

ALQUILASE PIEZA AMUEBLADA gran ventana interior, Cevallos 254, 1o. piso. v22

ANTESALA ALQUILASE A PERSONAS mayores, Maza 1025, casa decente.

ALQUILASE PIEZA CON COCINA PAra hombre ó matrimonio, Pasco 37.

ALQUILASE HERMOSO COMEDOR PAra matrimonio solo, Carlos Calvo 662.

ALQUILASE HERMOSA PIEZA, PARA matrimonio solo, hay baño, Rincón 258.

ALQUILASE PIEZA COCINA Y DEmás comodidades, Bolívar 333, 1er. p.

ALQUILASE PIEZA PARA HOMBRE solo en casa de familia, Luján 332.

ALQUILO PIEZAS CON O SIN MUEbles de $ 40, 50 y 65, Pozos 126.

ALQUILASE EN 25 $ PIEZA A PERSOna sola, Sgo. del Estero 1086, altos.

ALQUILASE HERMOSA SALA CON DOS balcones y luz eléctrica, Mansilla 591.

ALQUILO 2 PIEZAS A PERSONAS MAyores en 70 $, French 2578.

ALQUILO PIEZA A HOMBRES SOLOS, B. Mitre 1567, dep. 5.

ALQUILASE SALA GRANDE A MATRImonio, Solís 673. v22

ALQUILO PIEZA AMUEBLADA PREcio módico, casa familia, Maipú 270.

ALQUILO PIEZA AMUEBLADA CASA familia, Lima 757, piso 1o.

ALQUILASE ESPACIOSA PIEZA BIEN amueblada, Paraná 460.

ALQUILASE UNA PIEZA INDEPENdiente, Rivadavia 3159.

ALQUILASE PIEZA A MATRIMONIO casa de familia, Montevideo 737.

ALQUILASE SALA O PIEZA AMUEBLAda con pensión, C. Pellegrini 456.

ALQUILASE PIECITA A CABALLERO, $ 30, B. Mitre 1119, piso 1o., derecha.

ALQUILASE AMPLIA PIEZA A CABAlleros, B. Mitre 1119, piso 1o., derecha.

ALQUILASE COMEDOR CON COCINA en 36 $, Alsina 2341. v22

ALQUILASE PIEZA PARA HOMBRE solo, C. Pellegrini 345.

ALQUILANSE DOS PIEZAS A PERSOnas mayores, Chile 1581.

ALQUILASE PIEZA AMUEBLADA A la calle, Avenida de Mayo 990.

ALQUILASE SALA BIEN AMUEBLADA casa particular; Lima 633.

ALQUILASE LINDA PIEZA AMUEBLAda con balcón, Paraná 309. v22

ALQUILO COMEDOR Y PIEZA JUNTAS en 60 $, casa tranquila, Ayacucho 929.

ALQUILASE SALA, DORMITORIO Y cuarto baño, Tucumán 1323.

ALQUILASE SALA BIEN AMUEBLADA, con ó sin pensión, Suipacha 631.

ALQUILASE PIEZA BIEN AMUEBLADA con ó sin pensión, Suipacha 631.

ALQUILO HABITACION AMUEBLADA, con pensión, familia vasca; Cerrito 56.

ALQUILASE SALA GRANDE, DEFENSA 912, 1er. piso.

ALQUILASE COMEDOR CASA DE FAmilia, C. Pellegrini 461. v22

ALQUILASE SALITA PARA PERSONA sola, Corrientes 1555 (altos). v22

ALQUILASE PIEZA PARA HOMBRES solos, casa tranquila, Piedras 539.

ALQUILO SALA O PIEZA AMUEBLADA Lima 757, 2o. piso v22

ALQUILO PIEZA AMUEBLADA PARA 1 ó 2 caballeros, casa familia, Victoria 717

ALQUILASE PIEZA A HOMBRE SOLO en 15 pesos, Perú 321.

ALQUILASE LINDO COMEDOR 40 $, Inclán 564. v22

ALQUILO SALA Y ANTESALA, JUNTO ó separado á persona mayor, Loria 31.

ALQUILASE PIEZA AMUEBLADA, Av. de Mayo 876.

ALQUILASE SALITA A LA CALLE, Corrientes 1808.

ALQUILASE PIEZA AMUEBLADA PAra uno ó dos caballeros, Paraná 867. v23

ALQUILASE PIEZA A HOMBRES SOlos, Carlos Calvo 1243, casa de familia. v23

ALQUILANSE PIEZAS PARA HOMBRES solos Rioja 1094, esquina Humberto. v23

ALQUILASE ESPLENDIDA SALA AMUEblada, casa familia, Rodríguez Peña 19. v21

ALQUILO 2 PIEZAS BARATAS A HOMbres solos, Cangallo 845, altos, derecha. v24

ALQUILO EN 15 PESOS LINDA PIEZA á persona sola, Morón 3857, Floresta. v23

ALQUILASE PIEZA CON PENSION Y todo confort en familia, Cerrito 44. v23

ALQUILASE PIEZA A HOMBRE SOLO, 25 de Mayo 140, 3er. piso, dep. 4o. v21

ALQUILASE LINDA PIECITA A HOMbre solo, C. Calvo 869. No hay papel. v23

ALQUILO SALA AMUEBLADA A CAballeros con pensión, en familia, baños, confort; Sarmiento 1353, 3o.

ALQUILO PIEZA A CABALLERO O matrimonio sin hijos, no hay cocina, Paraguay 754. v21

ALQUILASE HERMOSA PIEZA PARA hombres, casa de familia, Independencia 856. v21

ALQUILASE espléndida PIEZA AMUEblada para 1 ó 2 caballeros distinguidos, Andes 1034. v23

ALQUILANSE 2 HABITACIONES, juntas ó separadas á hombres ó matrimonio sin hijos, Estados Unidos 1778. v21

ALQUILANSE ESPACIOSA ANTESALA y dos dormitorios amueblados, juntos ó separados, aireados, Alsina 440. v21

ALQUILASE PIEZA PARA HOMBRE solo, en casa de familia, Estados Unidos 1025. v21

ALQUILANSE 2 PIEZAS AMUEBLADAS, en casa de familia inglesa, Tucumán 423. v21

ALQUILASE SALA BIEN AMUEBLADA, con pensión á personas distinguidas, Callao 330 v22

ALQUILANSE DOS ESPACIOSAS PIEzas, único inquilino, Convención 2775 Flores. v21

A 38 $ LINDA PIEZA AMUEBLADA, luz eléctrica, alquilo á caballero, Carlos Pellegrini 622. v24

ALQUILASE PIECITA AMUEBLADA Y con ventana á la calle á hombre, Victoria 2161. v21

ALQUILO DOS SALAS Y PIEZA JUNTAS ó separadas, con ó sin pensión, Sáenz Peña 959. v23

A CABALLEROS SE ALQUILAN PIEZAS con ó sin muebles, en casa de familia, Victoria 1954. v22

ALQUILASE SALA, ANTESALA Y PIEzas muy barato, Lambaré 1024 esquina Corrientes. v21

ALQUILANSE 2 LINDAS PIEZAS Para señoras solas ó matrimonio sin hijos no hay inquilinos, Paraná 189. v31

ALQUILO PIEZA O SALITA AMUEBLAda á matrimonio ó señor, comodidades, Florida 431. v4m

ALQUILO LINDA SALA A MATRIMOnio solo, Belgrano 2027, segundo piso, D. A. v21

ALQUILO COMEDOR Y PIEZA JUNTO ó separado, á personas mayores, casa de familia, Gascón 31. v21

ALQUILO DOS HABITACIONES A personas mayores, casa familia, Sarmiento 3070. v21

ALQUILO HERMOSA PIEZA, CON balcón, casa, á matrimonio ó caballero solo, no hay papel, Salta 2009. v23

ALQUILO SALITA, VENTANA A LA calle, para escritorio ó caballero, Cerrito 441. v22

ALQUILO LUJOSA PIEZA AMUEBLADA con luz eléctrica y baño caliente, casa de familia Loria 29. v22

A MATRIMONIO O CABALLERO ALquilo sala amueblada 60 $, con pensión 100, único, Valentín Gómez 3651. v21

ALQUILO PIEZA A PERSONAS mayores, en la casa no hay niños, único inquilino, Billinghurst 1450. v21

ALQUILO LINDA PIEZA AMUEBLADA á caballeros, en familia, Sgo. del Estero 173. v21

ALQUILASE GRAN PIEZA, 19 $, PROvincias Unidas 867, 2 cuadras Rivadavia 5400. v21

A señor O PERSONAS MAYORES ALquilo linda sala, luz eléctrica, Charcas 1647. v21

ALQUILASE PIEZA AMUEBLADA A la calle, con ó sin pensión, Venezuela 2329 v21

ALQUILO 2 PIEZAS GRANDES, EN CAsa decente, único inquilino, Directorio 2688, Flores.

ALQUILO PIEZA AMUEBLADA, PARA señor solo, casa familia, Humberto número 1228. v21

ALQUILASE HERMOSA SALA, SIN muebles á personas mayores y pensión, Azcuénaga 1281. v21

ALQUILANSE PIEZAS CON PENSION para matrimonios y hombres solos, B. Mitre 1294. v21

ALQUILASE LINDA PIEZA AMUEBLAda, casa de señora argentina, Rivadavia 1974. v22

A CABALLEROS ESPLENDIDA SALA, con buena pensión ó sin ella, alquilo, Gral. Urquiza 65, 2do. izq. v21

ALQUILO LINDA PIEZA AMUEBLADA buena pensión, familia española, Cangallo 1263, 2o. v21

ALQUILO SALA AMUEBLADA CON pensión á matrimonio ó caballeros, baño caliente y teléfono, Paraguay 1336. v21

ALQUILASE COMEDOR Y UNA PIEZA á matrimonio solo ó personas mayores, C. Calvo 369. No hay papel. v22

ALQUILASE COMEDOR GRANDE A matrimonio solo en casa de familia, Méjico 1524.

ALQUILO LINDA PIEZA CON LUZ eléctrica, cuarto baño á dos caballeros honorables, Moreno 641. v21

ALQUILASE EN FAMILIA PIEZA INterior á caballero solo, Andes 371, altos.

ALQUILASE LINDA SALA BIEN amueblada casa familia, Av. de Mayo [illegible] tercero.

ALQUILANSE DOS PIEZAS [illegible]

ALQUILANSE ANTESALA Y PIEZA corrida, juntas á personas mayores ó únicos, Moreno 2120.

ALQUILANSE SALA Y ANTESALA, lle, Bmé. Mitre 1324, para familia ó escritorio.

ALQUILO DOS HERMOSAS PIEZAS en casa de matrimonio solo, [illegible] 626.

ALQUILO ESPACIOSA SALA INDEPENdiente, con balcón, amueblada, Río Bamba 1033.

ALQUILASE SALA AMUEBLADA en casa de familia. Precio módico, Estados Unidos 916, 2o. piso.

ALQUILASE EN CASA FRANCESA PIEza á señor solo con ó sin muebles, Talcahuano 33, dep. 1.

ALQUILASE PIEZA AMUEBLADA PARA hombre solo, único inquilino, Suipacha 392.

ALQUILASE PIEZA AMUEBLADA Y [illegible] sión para 1 ó 2, familia francesa, Cevallo 951, 2o. piso.

ALQUILASE SALA CON COCINA independiente á matrimonio solo, [illegible] 362.

ALQUILO PIEZA A LA CALLE CON O sin muebles, casa familia, Venezuela 1167.

ALQUILASE PIEZA AMUEBLADA Y con buena pensión, baño caliente, teléfono, familia inglesa, Pueyrredón 594. v22

ALQUILASE PIEZA AMUEBLADA á señor solo, precio módico, Corrientes 924.

ALQUILASE LINDA PIEZA CON TErreno, San Blas esquina Cuenca, tratar almacén, Floresta.

ALQUILO SALA Y ANTESALA CON O sin muebles á persona decente, Sarmiento 1312.

ALQUILO A señor, LINDA PIEZA amueblada, balcones á Cangallo, baño y comodidades; Paraná 206.

ALQUILASE SALITA AMUEBLADA, [illegible] con sobre Av. de Mayo 486, 3o., ascensor.

ALQUILANSE ANTESALA Y PIEZAS á familias, juntas ó separadas, Cangallo 2311. v21

ALQUILO PIEZA AMUEBLADA CON todo confort, en familia decente, Italiana, Ayacucho 335. v21

ALQUILO UNA O DOS PIEZAS AMUEbladas, únicos inquilinos, Valle 38, entre Guemes y Charcas, referencias.

ALQUILO SALITA AMUEBLADA, buena pensión, familia francesa, luz eléctrica, baño caliente, ascensor, Cangallo 1251 Dto 28.

ALQUILASE SALA, DOS PIEZAS, CON más comodidades, á una sola familia, único inquilino, tranvía á toda dirección, precio 80 $, Charlone 237.

ALQUILO 1 PIEZA GRANDE $ 35, Pichincha 1140, departamento 5. Comodidades inmejorables para dos personas mayores.

ALQUILO LINDA SALA DOS balcones á la calle, con luz eléctrica, cocina y cuarto de baño, casa particular, no hay papel, Cerrito 1173, 1er. piso. v21

ALQUILASE PIEZA AMUEBLADA INdependiente con balcón á señor distinguido, casa de familia, Matheu 1195 esquina San Juan. v21

ALQUILASE EN FAMILIA SIN CHICOS, á matrimonio decente, una ó dos piezas bien amuebladas y excelente pensión, Todo confort. Pozos 126, piso 3o. izq. al lado del Congreso.

ALQUILO EN CASA CHICHE DOS espléndidas piezas grandes y dos chicas, juntas ó separadas, en casa de corta familia, sin chicos, baratísimas, agua corriente, cloacas, luz eléctrica si se desea, baño y muchísimas comodidades, casa muy tranquila, Soler 3811.

BARATO ALQUILO UN COMEDOR único inquilino, San Juan 2081.

BOLIVAR 1072, SE ALQUILA PIEZA á señor solo, con ó sin muebles.

COMEDOR Y PIEZA SE ALQUILA PARA personas mayores, B. Mitre 2076. v21

COMEDOR Y DOS PIEZAS ALQUILO á matrimonio ó mayores, Bermejo 1217.

COMEDOR ALQUILO $ 40 A MATRIMOnio solo ó mayores, un mes adelantado, Acuarí 1574.

COMPAÑERA DE PIEZA FORMAL SE necesita para estar con señora sola, Ruiz Díaz 889, B. al Norte. v21

COMEDOR SE ALQUILA Y UNA PIEZA, Céspedes 2073, tres cuadras estación Colegiales. v21

COMPAÑERO DE PIEZA, QUE SEA EMpleado ó artista, con buenas referencias de familias, prefiero inglés ó alemán, escribir, Libertad 171, á Pereira.

COMEDOR GRANDE SE ALQUILA A MAtrimonio sin hijos ó hombre solo, casa moderna y nueva, hay cocina, Cerviño 3530, Palermo. v21

DOS HABITACIONES Y COMODIDADES alquílanse, Callao 357. v21

DOS HERMOSAS PIEZAS, COCINA grande, mucha comodidad, alquilo, Cabrera 3461. v21

DOS PIEZAS CON O SIN MUEBLES SE alquilan en familia para caballeros ó matrimonio, Bolívar 782, 2o. piso, izquierda.

ESPLENDIDA SALA ALQUILASE, RIVAdavia 1951. v21

EN CASA DE DOS PERSONAS ALQUIlanse 2 piezas y dependencias, referencias, Juncal 2979. v21

EN CASA ALEMANA, ALQUILANSE DOS piezas, media pensión, Méjico 1167, Dto. 18.

EN BELGRANO FREYRE 2596, esq. Guanacache, se alquila espléndida sala, único inquilino.

ESPLENDIDA SALA BAJA, LUJOSAmente amueblada ó sin muebles, alquilo, Independencia 1037. v21

EN CIUDADELA, FRENTE ESTACION, se alquilan 2 piezas de material y de madera y 1.000 varas de terreno, tratar Florida 340, 2o.

EN CASA DE FAMILIA SE ALQUILAN dos piezas á personas mayores, con cocina independiente, único inquilino, Alvares 1049.

FAMILIA RESPETABLE ALQUILA sala y pieza amuebladas con pensión, Laprida 1092.

HERMOSA PIEZA CON O SIN MUEbles para hombres ó matrimonio solo, Córdoba 873. v21

HERMOSA PIEZA AMUEBLADA PARA 2 caballeros, con ó sin pensión, ó sala de matrimonio solo, Córdoba 873. v21

PIEZA CON PENSION Y MUEBLES EN familia alquilo, Bmé. Mitre 1438, altos.

PIEZA A HOMBRES SOLOS SE ALQUIla, Tacuarí 443. v21

PIEZA AMUEBLADA SE ALQUILA, AV. de Mayo 1111, 3ro., derecha. v21

PIEZA CON AIRE Y LUZ SE ALQUIla en 35 $, Viamonte 325. v21

PIEZA ALQUILO A PERSONAS MAYOres, Andes 553. v21

PIECITA VENTILADA EN 35 $, MOzo de comercio, C. Pellegrini 517. v22

PIEZA CON COMODIDADES SE ALQUIla, Herrera 1350, Barracas al Norte. v23

PIEZA CON PENSION SE ALQUILA, casa familia, Carlos Calvo 334, dep. 14. v22

PIEZA SE ALQUILA, CON GAS, SIN chicos, personas mayores, C. Calvo 1474.

PIECITA HOMBRE SOLO NO HAY INquilino, 12 $ alquilo, Belgrano 1691.

PIECITA ALQUILASE EN 15 $ A HOMbre solo decente, General Hornos 2401 no hay papel. v22

PIEZA PARA HOMBRE SOLO SE ALquila, con ó sin muebles, casa de familia, Cangallo 2019. v21

PIEZA BIEN AMUEBLADA CASA FAmilia distinguida á señor alquilo en 38 pesos, Loria 370. v21

PIEZA GRANDE PARA MATRIMONIO solo alquilo 35 $, Rivadavia 5132, izquierda.

PIEZA SIN MUEBLES ALQUILO A personas mayores, toda comodidad, Paraguay 1967.

PIEZA ALQUILO EN 35 PESOS HOMbres ó personas mayores, casa familia único inquilino, Rodríguez Peña 1716.

PIEZAS AMUEBLADAS PENSION CON todas comodidades, se alquilan, Lavalle 1645.

PALERMO, SE ALQUILA UNA PIEZA amueblada á caballero decente en casa alemana, luz eléctrica, jardín, 2 cuadras de plaza Italia, Serrano 2283. v23

SE ALQUILA PIEZA A PERSONA SOLA único inquilino, Sgo. del Estero 1181.

SALA SE ALQUILA A PERSONAS MAyores, único inquilino, Méjico 2418.

SE ALQUILA LINDA PIEZA A HOMBRES solo, Corrientes 1065, dep. 7, altos.

SE ALQUILA PIEZA A CABALLEROS solos, Bulnes 721, esq. Corrientes.

SE ALQUILA UNA PIEZA PARA hombres solos, Esmeralda 938, dept. 4.

SE ALQUILA COMEDOR PARA MATRImonio, Juncal 859. v21

SE ALQUILA UN GRAN COMEDOR para familia, Carlos Calvo 1388. v21

SE ALQUILA UNA SALA EN CASA tranquila, Belgrano 3781. v21

SE ALQUILAN PIEZAS AMUEBLADAS con ó sin pensión, Venezuela 832. v21

SE ALQUILAN 2 SALAS, EN CASA MOderna, Bolívar 1143. v21

SE ALQUILA UNA SALA, ALSINA [illegible]

SE ALQUILA SALA Y ANTESALA, Bolívar 653.

SE ALQUILA PIEZA CHICA A HOMBRE solo, Yapeyú 884, Almagro.

SE ALQUILA SALA Y ANTESALA, único inquilino, San José 1612.

SE ALQUILAN DOS PIEZAS [illegible] das comodidades, Chile 874.

SE ALQUILA PIEZA A HOMBRES solos, casa decente, Tacuarí [illegible]

SE ALQUILA [illegible]

OFICIOS DIVERSOS PEDIDOS

NECESITO MEDIO OFICIAL SASTRE, sastrería, Yerbal 761, Caballito. v22

NECESITO OFICIAL Y MEDIO OFICIALA sastre, de señora, San Luis 2742.

NECESITO UN CLAVADOR DE SUELA, Gaona 150. v23

NECESITO MUCHACHO DE 14 A 15 años para librería, recomendado, San Juan 2935.

NECESITO MUCHACHO DE 17 A 19 años práctico para fonda, Blanco Encalada 1700, Belgrano. v22

OFICIALAS COMPETENTES, estilo sastre necesito, Condarco 83. v23

OJO! APRENDIZ ADELANTADO PRECISO urgente, Humberto 1 1381.

OFICIALES SASTRES SE NECESITAN, sastrería, Independencia 1325.

OFICIAL SASTRE, MEDIO SE NECESITA, Salta 1376, sastrería. v22

OFICIAL COLCHONERO SE NECESITA; Rioja 2064.

OFICIALES Y MEDIOS OFICIALES SE precisan, Paraná 1145, dep. 9.

OFICIAL MEDIO SASTRE Y APRENDIZ preciso, Méjico 1057. v22

OFICIALES SASTRES DE MEDIDA SE necesitan, Santa Fe 2320.

OFICIAL SASTRE BUEN POMPIER Se necesita, Santa Fe 2320.

OFICIAL MEDIO MUEBLERO PARA macizo preciso, Garay 2899.

OFICIAL MEDIO SASTRE Y APRENDIZ adelantado se necesita, San José 516.

OFICIAL PELUQUERO POR MES SE necesita, ocurrir, Defensa 880.

OFICIAL LUSTRADOR DE MUEBLES se precisa, Avenida Meeks 1078, Temperley.

OFICIAL SASTRE DE señora CON muestra se necesita, Corrientes 1814.

OFICIALA MEDIO MODISTA Y APRENDIZA preciso, Solís 229.

OFICIALES ELECTRICISTAS SE NECESITAN, Victoria 2293.

OFICIAL SASTRE PARA señoras SE necesita, Callao 180.

OFICIAL MEDIO SASTRE SE PRECISA, Chile 1500, sastrería.

OFICIALES Y MEDIO MUEBLEROS competentes se precisan, Totoral 171.

OFICIAL CARPINTERO COMPETENTE se necesita, Belgrano 1737.

OJO, MEDIO OFICIAL PELUQUERO necesito, Suarez 100, Boca. v22

OFICIAL SASTRE Y APRENDIZ; Y oficiala modista preciso, Belgrano 1332.

OFICIALES SASTRES PARA AFUERA y adentro se necesitan, Corrientes 3132

OFICIALES SASTRES POMPIERS SE necesitan, Perú 633.

OFICIAL MEDIO SASTRE SE PRECISA Perú 309.

OFICIAL MEDIO SASTRE SE NECESITA Paraguay 1291. v22

OFICIALES SASTRES DE señora, COMPETENTES, se necesitan, Lavalle 1675.

OFICIALAS DE VESTIDOS SE NECESITAN, Montevideo 737.

OFICIALA PLANCHADORA DE NUEVO se precisa, San José 379, altos.

OFICIAL Y MEDIO OFICIAL SASTRES se necesitan, Lima 429.

OFICIAL SASTRE PARA LA CAMPAÑA se necesita, Rivadavia 1280.

OFICIALAS MODISTAS NECESITO VARIAS, C. Pellegrini 767. v24

OFICIALAS MODISTAS DE VESTIDOS se necesitan, Ombú 625. v22

OFICIAL MEDIO SASTRE SE NECESITA, Charcas 266.

OFICIAL O MEDIO OFICIAL OJALADOR se necesita, Méjico 2077.

OFICIAL SOMBRERERO, ARMADOR, SE necesita, 25 de Mayo 144.

OFICIAL MEDIO SASTRE Y APRENDIZ se necesitan, B. Irigoyen 1230. v22

OFICIALAS POLLERISTAS MODISTAS de vestidos se necesitan, Esmeralda 755.

OFICIALES SASTRES PARA señora, SE necesitan, Esmeralda 755.

OFICIAL CARPINTERO SE NECESITA, 25 de Mayo 427.

OFICIALA DE VESTIDOS POLLERISTA se precisa, Belgrano 1467.

OFICIAL COLCHONERO COMPETENTE se necesita, Sáenz Peña 121.

OFICIAL MEDIO SASTRE PRECISO, Chile 2013.

OFICIALES APARADORES DE CALZADO fino se necesitan, Estados Unidos 1343.

OFICIAL SASTRE PARA TRABAJAR en la casa se precisa, Santa Fe 2533. v21

OFICIALES URUGUAYEROS SE NECESITAN, José María Moreno 485. v22

OJO, MEDIO OFICIAL SASTRE PRECISO, Pasco 986. v22

OFICIALA MODISTA Y MEDIO OFICIALA se precisan, Moreno 2195. v22

OFICIAL Y MEDIO MUEBLERO se precisan Alvarez Thomas 220, y Leones.

OFICIALES SASTRES DE señora SE necesitan, Condarco 83, se paga bien. v22

OFICIAL MEDIO SASTRE PARA TRABAJO fino necesito, Bustamante 488. v23

OFICIAL MEDIO SASTRE SE NECESITA para trabajo fino, Tacuarí 983. v22

OFICIALAS BATERAS Y POLLERISTAS competentes se precisan Paraguay 1140 v23

OFICIALAS, MEDIO Y APRENDIZAS modistas de vestidos se necesitan, calle Piedras 948, izq.

OFICIAL, MEDIO OFICIAL Y APRENDIZ sastres se necesitan, B. Mitre 2660, Pasaje Sarmiento 28. v22

OFICIAL MEDIO SASTRE Y APRENDIZ adelantado se precisan, para trabajo fino, buen sueldo; Santiago del Estero 558.

OFICIALES SASTRES PARA TRABAJAR de señora se necesitan, Montevideo 1617. v22

OFICIAL HERRERO PRACTICO EN barandas se necesita; Santiago del Estero 1457. v22

OFICIAL PELUQUERO PRECISO POR mes, 15 de Noviembre 1136, antes Armonía. v23

OFICIAL MEDIO SASTRE O APRENDIZ adelantado se necesita, se da comida, Lavalle 2042.

OFICIALES SASTRES, PARA HOMBRE y señora necesito, urgente, Pampa 2324, Belgrano. v23

OFICIAL SASTRE DE CONFECCION bueno se precisa, razón Moreno 2600, almacén. v23

OFICIAL Y APRENDIZ SASTRES para adentro con comida, uno para afuera necesito, Río Janeiro 1181.

OFICIAL PELUQUERO COMPETENTE para casa seria, pago 55 $, casa y comida, necesito; Monroe 4290, tranvía 86.

OFICIAL SASTRE APRENDIZ ADELANTADO, pago bien necesito, San Carlos 3463.

OFICIAL MEDIO SASTRE COMPETENTE, urgente se necesita, Sarmiento 2364, depto. 5.

OFICIAL SASTRE medio OFICIAL cualquiera, con muestra preciso, Florida 22, Sastrería.

OFICIAL MEDIO SASTRE ADELANTADO preciso, buen sueldo, Corrientes 3719 altos.

OFICIALES SASTRES, MEDIO Y aprendices se necesitan, Uruguay 684, Sastrería.

OFICIAL MEDIO SASTRE O APRENDIZ para prendas finas preciso, Venezuela 2713. v22

OJO! OFICIAL MEDIO SASTRE O UN aprendiz adelantado trabajo fino se necesita, Corrientes 1133.

OFICIAL MEDIO SASTRE Y APRENDIZ adelantado necesito, Estados Unidos 1445.

OFICIALES MUEBLEROS PARA MACIZO con banco se necesitan, Triunvirato 115.

OFICIAL PRACTICO EN COLOCACION de caños de hierro galvanizado se precisa, San José 1986.

OFICIALES SASTRES PARA SOBRETODOS con muestra se necesitan, Sarmiento 822.

OFICIAL PRACTICO EN FABRICAR turrón de maní preciso, Pozos 714, de 11 á 1.

OFICIAL Y MEDIO GASISTA SE NECESITAN, Peña 518, entre Larrea y Pueyrredón. v22

OFICIAL TORNERO PARA HIERRO Y bronce, se precisa, Hotel Galileo, de 11 á 12, pieza 77.

OFICIAL MEDIO SASTRE Y APRENDIZ adelantado, buen sueldo y comida, se precisa, 24 de Noviembre 2020. v22

OFICIALES DE SACOS CON MUESTRA, para confección fina, se necesitan muchos, Av. de Mayo 1299, sastrería.

OFICIALAS SASTRES DE señora PARA trabajo muy fino, precísanse, Cangallo 1544.

OFICIAL MEDIO Y APRENDIZ ADELANTADO sastres se precisan, Córdoba 1890.

OFICIAL SASTRE MEDIO DE CONFECCION, casa y comida se necesitan, Moreno 2816. v23

OFICIAL MEDIO SASTRE Y APRENDIZ adelantado se necesitan, Cangallo 1428, sastrería.

OFICIAL SASTRE POMPIER TRABAJO de señora y hombre se necesita, calle Uruguay 705.

OFICIALAS, MEDIO oficialas Y APRENDIZAS en flores artificiales se necesitan, Suipacha 1067. v21

OFICIAL SASTRE DE CONFECCIONES se precisa, sueldo 3 3, 4 y 5 por día, Mansilla 789. v21

OFICIAL ELECTRICISTA Y QUE CONOZCA el ramo de sanitarios, se necesita, Tucumán 949. v22

OFICIAL SASTRE DE señora O SEA DE hombre y medio oficial se precisan, Moreno 2195. v22

OFICIALES ELECTRICISTAS COMPETENTES composturas de campanillas eléctricas, precísanse, Cabildo 1936. v22

OFICIALES Y MEDIO SASTRES, aprendiz se precisan varios, trabajo todo el año [illegible]

OFICIAL Y MEDIO OFICIAL SASTRE O señora, que sepa de sastre, se precisan, Paraguay 2073. v21

OFICIAL MEDIO SASTRE URGENTE necesito, Avenida Galicia 400, Piñeiro, Avellaneda. v21

OFICIAL MEDIO SASTRE SE PRECISA, Constitución 1020, San Fernando F. C. C. Argentino. v21

OJO! AYUDANTAS APRENDIZAS PARA sastrería de señora y un medio oficial se necesitan, Andes 390 esquina Corrientes, altos. v23

OFICIAL albañil CLOAQUISTA MATRICULADO se necesita, ocurrir á P. Allieri, Paseo Colón 532, 3er. piso, izquierda, de 7 á 9 a. m.

OFICIAL MEDIO PELUQUERO PARA pueblo cercano á la capital, sueldo 40 pesos, casa y comida, se necesita, Lima 539.

OFICIALES SASTRES PARA SACOS Y paletot de señora, con muestra, se necesitan, trabajo todo el año, Sarmiento 524, altos. v22

OFICIALES SASTRES PARA SACOS DE medida, se paga 10 $, sin prueba, se necesitan, con muestra, trabajo todo el año, Sarmiento 524, altos. v22

OFICIAL PELUQUERO PRECISASE EN Chivilcoy, casa de 1a., competente, español y joven, buen sueldo, Peluquería "Bilbaína" de Muñoz y Fernández, Chivilcoy. v22

OFICIALAS Y MEDIO OFICIALAS MODISTAS, se necesitan urgente para un importante taller, buen horario de horas y muy bien pagadas, trabajo todo el año, no olviden esta casa y vengan, quedarán satisfechas por el buen trato y bien que se paga, Guido 1800 esquina Callao. Tienda. v22

PLANCHADORA OFICIALA Y MEDIO oficiala se necesita, Paraná 560.

PEON SE NECESITA PARA TODO trabajo, Santa Fe 2553.

PLANCHADORA APRENDIZA SE NECESITA, Méjico 1020.

PRECISO MEDIO OFICIAL PINTOR, Loyola 1638.

PLANCHADORA OFICIALA Y MEDIO oficiala se precisan, Herrera 563.

PLANCHADORAS DE NUEVO, CAMISAS color preciso, Santiago del Estero 780.

PLANCHADORA OFICIALA SE PRECISA, Humberto 1430.

PLANCHADORA OFICIALA SE PRECISA, Lima 344.

PLANCHADORAS SE PRECISAN OFICIALAS y medio oficialas, Lavalle 1577.

PLANCHADORAS BUENAS OFICIALAS necesito; Bermejo 1248.

PLANCHADORA APRENDIZA SE NECESITA; Bolívar 649.

PLANCHADORA BUENA OFICIALA Y aprendiza se precisan, Salta 877.

PEON COLCHONERO SE NECESITA; Rioja 2064.

PLANCHADORA OFICIALA PARA ROPA de señora se precisa; E. Unidos 1551

PLANCHADORA OFICIALA SE NECESITA; Viamonte 540 1er. piso.

PLANCHADORES COMPETENTES, DE camisas necesito; Sáenz Peña 225.

PLANCHADORA OFICIALA SE NECESITA, Carlos Calvo 2908.

PLANCHADORA OFICIALA ROPA DE señora preciso, Junín 180.

PLANCHADORAS OFICIALAS SE NECESITAN, Moreno 1159.

PLANCHADORA MEDIO OFICIALA Y aprendiza se necesitan, Venezuela 758.

PLANCHADORA MEDIO OFICIALA SE necesita, Alsina 1196.

PLANCHADORAS MEDIO OFICIALAS Y aprendizas se necesitan, Victoria 2002.

PLANCHADORA APRENDIZA ADELANTADA se necesita, Cerrito 572.

PLANCHADORA MEDIO OFICIALA SE necesita, Perú 1965.

PLANCHADORA SE NECESITA MEDIO oficiala, Tucumán 656, altos.

PLANCHADORAS DE TINTORERIA NECESÍTANSE, Santa Fe 2083. v22

PLANCHADORAS OFICIALAS SE precisan, Andes 1052, dep. 5. v22

PLANCHADORA BUENA OFICIALA SE necesita, Lavalle 438.

PEON MUCHACHO ITALIANO, QUINTERO se necesita, Córdoba 3240.

PEON PARA LIMPIEZA DE PISOS Y vidrios, se precisa, Estados Unidos 1531.

PLANCHADORAS DOS APRENDIZAS se precisan, Bolívar 892.

PLANCHADORAS OFICIALAS SE NECESITAN, Paraguay 1639. v22

PLANCHADORA MEDIO OFICIALA SE precisa, Moreno 1159, sala 1.

PLANCHADOR SASTRE SE PRECISA, tintorería Valenciana, Canning 199.

PLANCHADORA OFICIALA SE NECESITA sin pretensiones, Andes 848.

PLANCHADORAS APRENDIZAS ADELANTADAS preciso, Ombú 293. v22

PLANCHADORA SE NECESITA UNA oficiala, Olavarría 590.

PLANCHADORA BUENA MEDIO OFICIALA se precisa, Av. M. Quintana 248.

PLANCHADORA MEDIO OFICIALA SE precisa, 24 Noviembre 649.

PLANCHADORAS APRENDIZAS SE necesitan, Bolívar 731, pieza 1.

PLANCHADORAS OFICIALAS Y MEDIO oficiala se precisan, Paraguay 3032.

POSTICERAS SE NECESITAN, CALLE Carlos Pellegrini 850.

PINTOR DE LISO COMPETENTE SE necesita, Santa Fe 1928.

PLANCHADORA OFICIALA SE NECESITA, Solís 787. v22

PLANCHADORA SE NECESITA PARA casa de familia, Maipú 854.

PEON SE PRECISA, SAN JOSE 1966.

PLANCHADORA MEDIO OFICIALA SE necesita, Méjico 1301.

POMPIER SASTRE SE NECESITA, Sarmiento 822.

PLANCHADORA OFICIALA Y APRENDIZA se necesitan, Victoria 1748.

PEONES PRACTICOS PARA ENCERAR pisos se necesitan, Maipú 985.

PLANCHADORA APRENDIZA SE PRECISA, Cabrera 3361.

PLANCHADORA OFICIALA SE PRECISA, Brasil 675.

PLANCHADORAS DE TINTORERIA SE necesitan, Castro Barros 774.

PLANCHADORA SE PRECISA MEDIO oficiala y aprendiza, Salguero 557.

PEON QUE SEPA DE CARPINTERO SE precisa, Dorrego 2840, lavadero.

PLANCHADORAS OFICIALAS, TRABAJO seguido, necesito, Méjico 1538.

PELETERO OFICIAL CORTADOR SE precisa, Paraná 213.

PEONES PARA DEPOSITO DE CARBON se necesitan, Victoria 2972.

PEON PRACTICO PARA CARRITO A mano se necesita, Montevideo 22.

PEONES PRACTICOS PARA ARMAR sillas se necesitan, Montevideo 22.

PLANCHADORA, PRECISO APRENDIZA adelantada, Viamonte 1890.

PULIDORES EN BRONCE SE NECESITAN, Av. Alvear 1703. v21

PONEPLIEGOS DE MINERVA SE NECESITA, Rivadavia 4045. v23

PLANCHADORA OFICIALA. 12 CTS. POR camisa, se precisa, Río Bamba 1033. v22

PLANCHADORAS BUENAS OFICIALAS se necesitan, pago bien, Piedras 1080. v23

PLANCHADORAS BUENAS OFICIALAS se necesitan, pago bien, Arenales 3407. v22

PLANCHADORA OFICIALA, MEDIO oficiala y aprendiza necesito; Montevideo 228. v23

PLANCHADORA OFICIALA Y APRENDIZA se necesitan, Santiago del Estero 226.

PLANCHADORA BUENA OFICIALA Y chica para mandados se necesitan, Acevedo 2350.

PLANCHADORA OFICIALA CAMISERA, medio oficiala y aprendiza se necesitan Uruguay 109. v22

PLANCHADORAS OFICIALAS ROPA DE hombre y señora, preciso; deben ser muy competentes; Bermejo 647, dept. 1.

PLANCHADORA MEDIO OFICIALA Y aprendiza se necesitan, trabajo todo el año, Charcas 1959. v22

PLANCHADORA MEDIO OFICIALA Y aprendiza se precisa, Estados Unidos 741.

PLANCHADORAS SE PRECISAN BUENAS oficialas para camisas; Viamonte 1640, altos.

PLANCHADORA APRENDIZA ADELANTADA se necesita, Carlos Pellegrini 687, altos.

PLANCHADORAS, SE PRECISAN OFICIALAS y medio oficialas de liso, Sgo. del Estero 259. v26

PEON DE CONFIANZA BIEN RECOMENDADO se necesita para casa de comercio, Moreno 2699.

PINTOR MEDIO OFICIAL SE NECESITA para pintura al mate, inútil si no es competente, con ropa, Riglos 819.

PLANCHADORAS OFICIALAS, MEDIO oficialas y aprendizas se necesitan, Pozos 537.

PLANCHADORES de TINTORERIA NECESÍTANSE buenas oficialas, Santa Fe 2083. v22

PLANCHADORA OFICIALA, DOS O tres días por semana y aprendiza, preciso, Méjico 1462.

PLANCHADORAS Y PLANCHADORES de tintorería, se necesitan, Belgrano 1776. v22

PINTOR PRECISO BUEN EMPAPELADOR y pintor de liso, bueno, French 2378. v22

PINTORES OFICIALES POR UN TANTO, cada celosía, preciso 4, Gazcón 1162, de 6 á 7 a. m.

PLANCHADORA MEDIO OFICIALA adelantada y aprendiza adelantadas necesito, Chacabuco 1286.

PEONES PARA TRABAJAR EN UNA fábrica de pinturas se necesitan, deben tener certificados de su conducta, ocurrir [illegible]

PLANCHADORAS MEDIO OFICIALA Y aprendiza adelantada se necesitan, calle Viamonte 845, dep. 6. v22

PLANCHADORA OFICIALA SE PRECISA y aprendiza trabajo permanente, Charcas 1959. v22

PEONES PRACTICOS PARA EMPRESA de enceradores de pisos se necesitan, se paga buen sueldo, Lavalle 1673.

PLANCHADORAS OFICIALAS Y MEDIO oficialas necesito, buen sueldo, Tacuarí 1469.

PLANCHADORA OFICIALA Y MEDIO oficiala adelantada se necesita, Tucumán 1565.

PLANCHADORA OFICIALA DE señora, y una aprendiza, con sueldo, necesito, Solís 752.

PLANCHADORA OFICIALA SE NECESITA para ropa de señora y hombre, Pueyrredón 2416. v23

PLANCHADORAS OFICIALA Y APRENDIZA adelantada precísanse, Corrientes 2924. v22

PLANCHADORA MEDIO OFICIALA SE precisa, calle Azara 1412, Barracas al Norte. v23

PREPARADORA Y MEDIO PREPARADORA de sombreros se necesitan, Belgrano 2050.

PLANCHADORA BUENA OFICIALA necesito, 15 de Noviembre 1249, antes Armonía. v21

POLLERISTAS SASTRE SE NECESITAN, inútil presentarse si no saben su obligación, Esmeralda 589. v21

PANTALONERAS PARA CONFECCION se precisan con muestra "La Gran Fama", Cangallo 996. v22

PLANCHADORAS OFICIALAS SE NECESITAN, Mendez de Andés 2027 esq. Boyacá. v22

PANTALONERAS PARA MEDIDA, CON muestra se necesitan, trabajo todo el año, Sarmiento 524, altos. v22

PEONCITO SE PRECISA PARA LAVAR botellas, Martínez Rosas 1048, esquina Thames. v21

PEONES ENCERADORES DE PISOS bien prácticos preciso, General Guido 1551, antes 51. v21

PERSONAS ENERGICAS Y ACTIVAS, pueden ganar un buen sueldo, vendiendo un artículo necesario en toda casa, ocurrir Carlos Calvo 3611, de 8 á 9. v21

PERSONAS RELACIONADAS CON HERREROS se necesitan para la venta de carbón y carbón de leña á las familias; Córdoba 3570.

PEON PARA REPARTO DE LECHE, que sepa escribir y leer, práctico en el trabajo, se prefiere español, edad 15 á 20 años, se paga buen sueldo, Sarandí 1250

PLANCHADORAS OFICIALAS, MEDIO oficialas, aprendizas de camisas, color y nuevo y de uso necesito, Jujuy 579, Trabajo todo el año.

PLANCHADORAS MEDIO OFICIALAS, aprendizas adelantadas y aprendizas, buen sueldo preciso, Vicente López 61, departamento 16, pasaje. v22

PEON JOVEN ITALIANO SE NECESITA para marmolería, sueldo 30 $ por mes, casa y comida, Azara 1418, Barracas al Norte.

QUINTERO QUE SEPA DE JARDINERO se necesita con referencias, Lima 1019.

QUINTERO ITALIANO, CASADO, SIN hijos se necesita, Salta 263, de 10 á 12 m.

REPARTIDOR EN CARRO DE AGUA lavandina se precisa, condiciones buenas, Junín 642. v21

SE NECESITAN MEDIO OFICIALAS modistas de vestidos, Sarmiento 2126.

SE NECESITA PEON PARA CARRERO, sueldo 70 $, Belgrano 2829.

SE PRECISA APRENDIZA PLANCHADORA; Lima 573.

SE NECESITA OFICIAL ZAPATERO cosido á mano para hombre; Maza 1628.

SE NECESITA UN CARRERO CON LIBRETA, Andes 1049.

SE PRECISAN MEDIO OFICIALAS DE vestidos, Esmeralda 986.

SE PRECISAN OFICIALES CARPINTEROS cajoneros Méjico 3564. v22

SE PRECISA APRENDIZ MUEBLERO, Charcas 3058. v23

SE NECESITA UN APRENDIZ SASTRE, Estados Unidos 1516.

SE PRECISA UN BUEN ENCERADOR de pisos, Uruguay 1018.

SE PRECISA UN APRENDIZ PARA trabajar en hierro, Alsina 2080.

SE PRECISA OFICIAL SASTRE, calle Santa Fe 1560.

SE PRECISA OFICIAL SASTRE, GENERAL, Soler 3499, sastrería.

SE NECESITA OFICIAL PASTELERO facturero, Juncal 966.

SE NECESITAN PEONES PARA JUGUETES, calle Rosario 186, Caballito.

SE NECESITAN APRENDICES APARADORES, Carlos Calvo 943. v23

SE PRECISAN MEDIO OFICIALAS Y aprendizas modistas, Juncal 2383. v22

SE NECESITAN MUCHACHAS PARA ENVOLVER caramelos, Lavalle 3946.

SE NECESITA MEDIO OFICIAL CARAMELERO, Lavalle 3946.

SE PRECISA MEDIO OFICIALA PLANCHADORA, Patagones 2274. v22

SE NECESITAN APRENDIZAS MODISTAS, Aguirre 150.

SE PRECISA MUCHACHO PRACTICO para librería, Paseo de Julio 292.

SE PRECISAN OFICIALAS DE VESTIDOS, Sarmiento 1135, depto. 6.

SE PRECISA ZURCIDORA DE PROFESIÓN, muy buena, Maipú 748. v23

SE NECESITAN APRENDIZAS PARA modista, Bulnes 951. v22

SE NECESITAN APRENDIZA Y MEDIO oficialas camiseras, Castro 1163. v23

SE PRECISA MEDIO OFICIAL PELUQUERO, Jujuy 1737.

SASTRES PARA TAPADOS DE señora SE necesitan, Charcas 2273.

Señorita QUE SEPA COSER PIELES SE precisa, Paraná 313.

Srtas QUE SEPAN COSER BIEN SE NECESITAN, E. Ríos 967. v21

SE NECESITAN OFICIALES ZINGUEROS, Bulnes 2561. v21

SE NECESITA MEDIO OFICIALA MODISTA y aprendiza, Salguero 692. v21

SE PRECISA OFICIAL HERRERO DE obra, Gual 2519. v22

SE NECESITAN COSTURERAS, MONTES de Oca 2222. v26

SE NECESITA MEDIO OFICIALA modista, presentarse Paraguay 2437. v21

SE NECESITAN OFICIALAS Y MEDIO oficialas para ropa blanca, Ombú 475.

SE NECESITA OFICIALA Y MEDIO OFICIALA planchadora, Corrientes 1257.

SE NECESITA MUCHACHO MEDIO práctico para almacén, Salta 1044.

SE PRECISA OFICIALA Y MEDIO oficiala modistas, Florida 340, piso 1o.

SE NECESITA UN OFICIAL COMPETENTE de electricista, San José 126. v21

SE NECESITAN CARPINTEROS, CATAMARCA y Alsina, Compañía Nacional. v22

SE PRECISAN DOS OFICIALES SASTRES y dos medio, Entre Ríos 1735. v22

SE NECESITA APRENDIZA MODISTA adelantada, Lavalle 1216, Mme. Anita. v22

SASTRE SE NECESITA MEDIO OFICIAL, Corrientes 1373, depto. 5, escalera del fondo. v23

SE PRECISAN MEDIO OFICIALAS PARA sastre de señora y una aprendiza; Cangallo 1492.

SE NECESITA BUEN OFICIAL CARLOPISTA y para tupí, que sepa su obligación, Guemes 4265.

SASTRE MEDIO OFICIAL DE señora y hombre se necesitan dos; Venezuela 1469. v22

SE NECESITAN EMPAPELADORES que sepan recuadrar, dirigirse San José 1278, de 6 á 7 a. m.

SE PRECISAN APRENDIZAS ADELANTADAS y atrasadas; San Pedrito 223, Flores.

SE PRECISAN OFICIALAS PANTALONERAS, medio oficialas y aprendizas, Rivadavia 6265. v23

SE NECESITAN COSTURERAS PARA pantalones para trabajar en taller, Corrientes 2120, pieza 4. v23

SE NECESITAN MUCHACHAS QUE SEPAN coser bien á mano y á máquina, para artículos ortopédicos, Alberti 73.

SE PRECISA APRENDIZ PARA TALLER de electricidad y gas, que sepa leer y escribir, Libertad 430.

SE NECESITAN MEDIO OFICIALAS Y aprendizas modistas de vestidos, Montevideo 1672. v22

SE NECESITA MEDIO OFICIAL ADELANTADO para zapatero, urgente, Yatay 407. v23

SE PRECISA VENDEDORA PRACTICA para la moda de sombreros, con buenos informes, París Elegant, Victoria 800.

SE NECESITA OFICIAL ZAPATERO, buen sueldo tratar Federico Lacroze 2314.

SE NECESITAN COSTURERAS para blusas y vestidos de niña con muestra, tienda La Central, Victoria 900.

SE PRECISAN OFICIALES MUEBLEROS con banco y herramienta, Chorroarín 995. v22

SE NECESITA MEDIO OFICIAL SASTRE, se da buena comida y buen sueldo; se trabaja en prenda de calle, B. Mitre 966.

SE NECESITA BUEN AJUSTADOR, al corriente de la reparación de los automóviles, Lavalle 1638.

SE NECESITAN OFICIALA Y APRENDIZA adelantada, para saquitos de niños finos, Colombres 1026. v22

SE NECESITA MEDIO DEPENDIENTE práctico en tienda y ropería con recomendación, de 7 á 10, Montes de Oca 1907.

SE NECESITA OFICIAL PARA RUEDA, cosido á mano, de hombre, zapatería Corrientes 7140. v21

SE NECESITAN OFICIALES LUIS XV, [illegible]

SE NECESITAN DOS MEDIO OFICIALES herreros de obra competentes, Colonia 225, Corrales. v22

SE NECESITAN EN LA FABRICA DE tejidos, San José 1653, buenas costureras, remalladoras y devanadoras. v24

SE NECESITAN OFICIALES PRACTICOS, para hacer clasticos Imperiales, San José 1560.

SE PRECISA MOZO DE 14 A 15 años para almacén, algo práctico, Montes Egmont 301. v21

SE DESEA UN CHAUFFEUR CON BASTANTES años de práctica, Polvorín y Rivadavia, para taxímetro. v21

SE NECESITA UN PEON PRACTICO para herrería de carros y caballos [illegible] Bonisategui, F. C. Sud. v23

SE NECESITAN PLANCHADORES Y planchadoras prácticos para tintorería, Rioja 1836. v21

SE NECESITAN COSTURERAS PARA ropa blanca de señora, con muestra, trabajo todo el año, Sarmiento 524, altos. v22

Señorita MUY COMPETENTE EN MAQUINA Adler y contabilidad se necesita, tratar "Instituto Moderno", B. Mitre 783, de 12 á 2.

Señorita PRACTICA PARA TRABAJOS de escritorio y máquina de escribir se precisa, dirigirse por carta á casilla correo 245.

SE PRECISA MUY BUENA PRIMERA armadora de batas; se paga 6 pesos al día; inútil presentarse si no es competente, Charcas 1070.

SE NECESITAN DOS SIRVIENTES BIEN recomendados, en el Instituto Nacional del Profesorado Secundario, Valentín Gómez 3163, de 3 á 5 p. m.

Señorita QUE POSEA ITALIANO Y CASTELLANO perfectamente y sepa redactar y escribir á máquina, se necesita, dirigirse por carta á P. P., poste restante, dando referencias de empleos ocupados. v21

SE OFRECE PIEZA Y COMIDA A COSTURERA sola en casa de señora viuda y señorita en cambio de algún trabajo, pudiendo coser de su cuenta, tratar después de las 10 a. m., Berutti 429. v22

Señoritas, señoritas y CABALLEROS QUE dispongan de horas desocupadas, pueden ganar hasta 1 peso por hora, haciendo reproducciones á lápiz en su misma casa. Enseñanza gratis, Medrano 1471. v22

Señoritas, señoras, CABALLEROS Y NIÑOS se necesitan para hacer en su domicilio trabajos honrados, fáciles que se enseñan gratis, como de adornos, de escritorio, costura y otros, pudiendo ganar hasta 1 $ por hora. Personalmente al Instituto Universal, Santa Fe 5241. v30

SE GARANTIZA TRABAJO A señoritas, señoras y niños para hacer en su misma casa, pudiéndose ganar hasta 1 $ por hora, Trabajo para cualquier punto de la República. Enseñanza gratis. Para informes, Academia Norteamericana, Florida 432. v26

TIPOGRAFO APRENDIZ SE NECESITA, Reconquista 365, segundo patio.

TIPOGRAFO MEDIO OFICIAL SE NECESITA, Sarmiento 1128.

TALLISTA APRENDIZ ADELANTADO se necesita, Boedo 817.

TUPISTA MEDIO OFICIAL se NECESITA Pasco 651.

TEJEDORES para ELASTICOS metálicos, se precisan, Sarmiento 2971. v22

TORNERO PARA AUTOMOVILES SE precisa, Río Bamba 923. v21

TALLISTA APRENDIZ ADELANTADO Y aprendiz se necesitan, Maza 1332. v23

TALABARTEROS MAQUINISTAS MEDIO oficiales y aprendices se precisan, Cangallo 3674.

TINTOREROS LIMPIADORES BUENOS, buen sueldo, necesito, Santa Fe 2955, Humberto 2827.

TAPICERO MEDIO OFICIAL Y APRENDIZ adelantado necesito, Carranza 1659, Palermo.

TAPICERO COMPETENTE Y PRACTICO en colocación, se necesita, Santa Fe 2161.

TALABARTERO OFICIAL PECHERERO, se precisa, buen jornal, dirigirse á Valentín Labra, Roque Perez. v21

TALABARTEROS OFICIALES Y MEDIO oficiales recaderos y basteros, se necesitan, Belgrano 1076, Avellaneda. v21

ZAPATEROS ARMADORES DE señora Y hombre se necesitan, San Juan 2876.

ZAPATEROS: ARMADOR Y DESFORMADOR de señora necesito, Lavalleja 1127.

ZAPATEROS PARA señora CLAVADO se necesitan, Lavalleja 854.

ZAPATERO OFICIAL PARA COMPOSTURAS precisa; Constitución 1392.

ZAPATEROS DE PRUNELA Y paño SE precisan, 24 de Noviembre 1255.

ZAPATERO PRECISO OFICIAL Y MEDIO para composturas, Chile 1901.

ZAPATEROS PARA ARMAR Y CLAVAR se necesitan, Independencia 1330.

ZAPATEROS SUELEROS SE PRECISAN, E. Unidos 2436.

ZAPATERO SE NECESITA, CORDOBA 3783. v23

ZAPATERO DE niña, SE PRECISA, Matheu 1478.

ZAPATEROS DE señora Y niña, SE PRECISAN, Corrientes 4612.

ZAPATEROS DE señora Y CRIATURA se necesitan, Sáenz Peña 1059.

ZAPATERO MEDIO OFICIAL SE PRECISA, Uruguay 765.

ZAPATERO OFICIAL SE PRECISA, B. Mitre 3600.

ZAPATERO PARA COMPOSTURAS Y para lustrar, se necesita, Pueyrredón 1144.

ZAPATERO PRECISO DE CRIATURA, clavado, preciso 15, Av. Vernet 368.

ZAPATERO MEDIO OFICIAL PARA trabajo de hombre se precisa á dos, Mármol 679. v21

ZAPATERO SE NECESITA PARA clavado de hombres, se paga 1.20 y el gasto, Av. La Plata 1585. v21

ZAPATEROS PARA HOMBRE Y señora, de cosido y clavado preciso, Santa Fe 1210. v22

ZAPATERO OFICIAL O MEDIO OFICIAL de cosido á mano se necesita, Pedernera 238, Flores.

ZAPATERO OFICIAL O MEDIO OFICIAL compostureros, pago bien, preciso, Belgrano 4095.

ZAPATEROS ARMADORES SE NECESITAN, Zapata 516, preguntar, Cabildo 601.

ZAPATEROS OFICIALES PARA RUEDA cosido á mano precisan armadores y desformadores, Brandsen 467, Boca.

ZAPATEROS PARA CALZADOS DE NIÑA y señora de clavado se precisan, Yerbal 592, esq. Warnes (Caballito). v23

ZAPATEROS DE TODA CLASE PARA adentro precisa, Independencia 1063; pago bien.

ZAPATEROS OFICIALES DE HOMBRE, cosido á máquina, preciso, competentes, Rioja 1947. v22

ZAPATEROS ESCARPINISTAS APRENDICES se precisan, Castro Barros 550, pago bien. v22

ZAPATEROS DE CRIATURA, CLAVADO con ruleta se precisan, Rivera 820, Se paga 6 $ docena. v22

ZAPATERO PARA HOMBRE, HORMA trompuda, cosido y señora, cosido y clavado, Triunvirato 3145. v22

ZAPATERO OFICIAL, O MEDIO OFICIAL de criatura clavado se necesita, Chacabuco 764, pieza 9. v22

ZAPATEROS ARMADORES DE HOMBRE se precisan; se paga bien, Santa Fe 1590.

ZAPATEROS TAQUEROS Y ARMADORES se precisan en la fábrica, Mármol 760. v22

ZAPATEROS APARADORES DE HOMBRE oficial y medio oficial dentro y fuera necesito, Pinzón 1141. v22

ZAPATEROS MEDIO OFICIALES ADELANTADOS se necesitan, San Juan 2753, pieza 26. v22

ZAPATERO MEDIO OFICIAL DE HOMBRE clavado preciso, casa y comida, Rioja 591.

ZAPATEROS; MAQUINISTA CLAVADOR de tacos y que sepa desvirarlos, se precisa. Trabajo seguido, fábrica Porrota Hnos., Venezuela 3173. v23

ZAPATEROS BUENOS OFICIALES PARA calzado fino de señora, con taco de suela, necesitamos. Trabajo todo el año, Santa Fe 2202.

ZAPATEROS, PRECISO OFICIALES Y medio oficial de hombre, cosido á mano, pago bien y trabajo todo el año, Talcahuano 928, altos. v21

ZAPATEROS ESCARPINISTAS BUENOS se necesitan para enhormar. También sirven operarios de cosido á Blak. Trabajo seguido y buen jornal, Venezuela 3173.

OFICIOS DIVERSOS OFRECIDOS

Albañil CLOAQUISTA PLOMERO SE ofrece, José, Pasco 557. v22

APRENDIZA MODISTA SE OFRECE, San Juan 3233.

Albañil CONTRATISTA DE OBRAS EN general, Maipú 208 y Boyacá 350, Mariano Castelló. v4m

AVICULTOR ITALIANO CON CERTIFICADO de competencia en la reproducción con incubadoras, muchos años de práctica en este país y muy entendido en enfermedad de aves se ofrece, referencias, C. S., Acevado 1379, por carta ó personalmente. v23

AYUDANTE CONSTRUCCIÓN ITALIANO, práctico en trabajos de construcciones se ofrece para la capital ó para el interior, se ofrece para la capital ó pr el interior, con pocas pretensiones, dirigir cartas á P. F., Perú 653. v21

BOLETERO PRACTICO CON CERTIFICADO se ofrece, carta á Boletero ó personalmente, Cerrito 240.

CAPATAZ DE HORNO DE LADRILLO, se ofrece, Giribone 2363. v23

CHAUFFEUR CON LIBRETA Y CERTIFICADO se ofrece para carga (reparto ó pasajeros, Miguel Moreno, Presidente 1048.

COCHERO PARA EL CAMPO, EN CASA particular, con recomendación [illegible] dirigirse á J. B., [illegible]

CHAUFFEUR MECANICO ITALIANO SE ofrece, va al campo, Méjico 827. v22

CHAUFFEUR CON LIBRETA, ENTIENDE de mecánico, se ofrece para ciudad ó campo, por carta A. F., Humberto 1379.

CARNICERO FRANCES CON BUENOS certificados se ofrece, dirigirse J. E. Armand, Vieytes 1696. v22

CARPINTERO OFICIAL DE OBRA blanca, se ofrece, conoce el oficio, F. R., Humberto 1 1160. v21

CARPINTERO, PARA TALLER, CASA particular ó fábrica, práctico en todo trabajo se ofrece, Colonia 92. v21

CHAUFFEUR CON LIBRETA SE ofrece para particular ó taxímetro, va al campo, Paraguay 2773. v21

CARPINTERO GALPONES MADERA O hierro y armaduras metálicas, solidez y economía, ofrécese, Piedras 1229. v23

CORTADOR SASTRE SE OFRECE, sueldo módico y á prueba, Chaco 125, altura Av. La Plata 100. v24

COPIAS A MAQUINA, TRADUCCIONES en todos idiomas, se hacen á precios muy módicos, Boedo 1449. v21

CARPINTERO DE CARRUAJES oficial se ofrece para ciudad ó campaña, por carta á E. Bariqua, Tucumán 862. v22

CARPINTERO CONSTRUCTOR ESPECIALISTA de escaleras se ofrece, por carta á S. Gilotti, calle Nieva 63, Flores. v23

CHAUFFEUR FRANCES CASADO de 30 años de edad, se ofrece para particular ó taxímetro, buenas referencias, Cangallo 1789.

CORTADOR SASTRE OFRECESE PARA ciudad ó campo, sin pretensiones, por carta ó personalmente, con certificado á J. A. M., San Juan 701.—B. A. v23

CHICO español, RECIEN LLEGADO, DE 16 años, desea colocarse en negocio, mandados ó cosa análoga. Dirigirse, Paraguay 790.

CHAUFFEUR CON LIBRETA QUE ENTIENDE de mecánico se ofrece para la ciudad ó el campo, por carta á A. F., Tacuarí 1060. v23

CHAUFFEUR MECANICO QUE TIENE práctica y hace todas las composturas que se ocasionen, se ofrece, R. F, Carlos Calvo 1095, dpto. 6. v24

CHAUFFEUR COMPETENTE EN CUALQUIER marca de coche, se ofrece para casa particular, ciudad ó campaña, sin pretensiones, 15 de Noviembre 2049. v21

CORTADOR SASTRE CON PRACTICA Y certificados se ofrece para ciudad ó campaña, por carta ó personalmente á R. T. H., Bolívar 1146. v21

CARPINTERO COMPETENTE DE OBRA blanca, se ofrece, se hace cualquier trabajo del ramo, á un tanto ó por día, Avenida Bruix 4131. v21

CARPINTERO CON HERRAMIENTAS, competente en obra blanca ó instalaciones rurales se ofrece para ciudad ó estancia, P. T., Independencia 2732. v22

CARPINTERO SE OFRECE PARA casas particulares ó arreglo de conventillos ó para campaña, dirigirse Humberto 936, pieza 18, J. N. v21

COMO EMPLEADO EN NEGOCIO VINOS, se ofrece joven profundizado en el ramo, referencias á satisfacción, Méjico 3731. v22

CHAUFFEUR SIN LIBRETA SE OFRECE para el campo, sin pretensiones, muy práctico, con buenos certificados de Europa y del país; dirigirse Pinzón 1209, chauffeur, almacén. v23

CHAUFFEUR MECANICO ITALIANO joven muy práctico, con libreta de Italia y argentina, para familia particular, con buenos informes, dirigirse á Deán, Solís número 674. v24

COBRADOR O AYUDANTE CAJERO joven serio de 24 años se ofrece con muy buenos certificados y recomendaciones, por carta únicamente á R. J. C., Portela 184, Flores. v21

CHAUFFEUR MECANICO DE PROFESIÓN, con libreta y buenos informes, actualmente trabajando, se ofrece para taxímetro ó particular, para la ciudad ó campaña. Por carta ó personalmente, á Enrique Fuster, Cochabamba 1948. v22

CAPATAZ AGRONOMO ITALIANO, JOVEN, muy práctico, en agricultura, plantación, injertador fino, poda toda clase de plantas, especialmente viñas, con certificado y premios de primera clase, con muchos años de residencia y buenas recomendaciones se ofrece, calle Viel 1450. v21

COMERCIANTE ALEMAN, FORMAL, hablando varios idiomas y muy competente en los ramos de bazar, desea puesto de confianza en casa seria. También se asociaría á una empresa con cap. 25.000 $, una vez realizada la venta de terrenos que posee. Ofertas por carta solamente, R. Binder, calle Maipú 440. v21

DEPENDIENTE DE ALMACEN SE ofrece con recomendaciones, Méjico 1102.

DEPENDIENTE DE ALMACEN PRACTICO, con buenas recomendaciones, se ofrece, Moreno 411. v22

DEPENDIENTE PRACTICO EN BAZAR y juguetería, con recomendaciones, se ofrece, San Juan 2846. v22

DEPENDIENTE DE ALMACEN Y RAMOS generales, se ofrece para la campaña, con buenos informes; por carta, Loria 2220, L. I. v21

DESEA EMPLEARSE COMO MOZO DE café ó bar, algo práctico, para ciudad ó campo, joven instruido, buenas recomendaciones; por carta á A. D., San Luis 3277. v22

DEPENDIENTE DE ALMACEN, PRACTICO y con buenas recomendaciones se ofrece, para ciudad ó campaña, dirigirse por carta ó personalmente, Méjico 537, A. M. v21

ENFERMERO SE OFRECE CON DIPLOMA Martín García 668.

EMPLEADO PRACTICO PARA EL COMERCIO se ofrece; por carta San Eduardo 2374.

EMPLEADO COBRADOR, FORMAL, SE ofrece, trabajos escritorio, máquina, cobranza, corregir pruebas ó análogos, A. Mercado, Santa Fe 1380, escritorio. v22

FRAGUADOR DE OBRA SE OFRECE, Pueyrredón 2418. v24

HERRADOR DE CABALLOS SE OFRECE es competente, ciudad ó campaña, por carta ó personalmente, Chiclana 2954.

HERRERO APRENDIZ ADELANTADO, se ofrece; por carta ó personalmente á R. I., Santiago del Estero 558.

HOMBRE ACTIVO, PARA TRABAJOS de tierra ó campo, desea colocación junto ó solo ú otro trabajo; es fuerte, Santa Fe 2929, J. A. T.

HOMBRE DE BUENA PRESENCIA fuerte para cualquier trabajo, desea trabajar de ayudante de carpintero, sabe algo, Santa Fe 2929, J. M. T.

HERRERO CARPINTERO SE OFRECE, para estancia, con certificados de su competencia y buena conducta, por carta Félix Astorga, Rincón 945.

HOMBRE SE OFRECE PARA CUIDAR un enfermo, informes y seriedad á satisfacción, por carta ó personalmente, de 6 á 8 p. m, Paraguay 965, Calixto García. v21

HOMBRE DE 43 años SE OFRECE para sereno de casa de comercio ú otro trabajo liviano, con certificados de buena conducta, dirigirse Tacuarí 444, J. R. T.

HOMBRE DE 31 años MUY HUMILDE y trabajador, con certificados, sabe leer y escribir perfectamente, se ofrece para cualquier trabajo, á bordo ó en tierra, dirigirse Solís 351, T. Pérez. v21

HERRERO DE OBRAS, COMPETENTE en el ramo, se ofrece por día ó contrato ó desempeñar puesto de capataz ha estado actualmente de capataz con buenos certificados, España 1221, Bcas. al Norte.

HOMBRE DE 36 años COMO CAPATAZ de campo ó encargado del mismo ramo, con 10 años de práctica de capataz de campo y 10 de agricultura y está practicando de chauffeur, sabe leer y escribir se ofrece, dirigirse por carta ó personalmente á J. Rodrigo, Santa Magdalena 240, Barracas al Norte. v22

JARDINERO FRANCES COMPETENTE se ofrece con buenas recomendaciones, Suipacha 1235. v21

JOVEN DE 16 años SE OFRECE PARA casa de comercio ó escritorio, buenas referencias, Sarmiento 1730.

JARDINERO COMPETENTE SOLO SE ofrece, por carta á T. Mazóa, E. Unidos 818.

JARDINERO O QUINTERO SE OFRECE para casa particular, Rivadavia 6470, González. v22

JARDINERO QUINTERO, SOLTERO, francés, se ofrece para estancia ó pueblo cercano, con recomendaciones, Suipacha 1235.

JOVEN DE 15 años SE OFRECE RECOMENDADO para escritorio ó comercio; ó cobrador, por carta á S. Villa, Mansilla 487.

JOVEN ITALIANO, INSTRUIDO Y SIN pretensiones, entiende comercio y contabilidad se ofrece, Suipacha 554, departamento 4.

JOVEN SE OFRECE PARA CUALQUIER trabajo, fuerte, sabe de jardín, quinta, ciudad ó campo, dirigirse por carta ó personalmente, Vendrell, Piedras 820.

JARDINERO OFICIAL CON BUENOS certificados se ofrece para formar, arreglar y cuidar jardines, dirigirse por carta, Dorrego 236.

JOVEN PARA LIMPIEZA DE CASA particular ó escritorios se ofrece por día ó por un tanto con recomendaciones, Méjico 947. v21

JOVEN CON PRACTICA GENERAL DE escritorio se ofrece, amplias referencias, por carta á D. G., Méndez de Andés 1915, Flores. v21

JARDINERO QUINTERO COMPETENTE, casado, se ofrece, con buenas referencias, dirigirse á P. C., Pueyrredón 125, semillería. v21

JOVENCITO DE 15 años ACTIVO y con buenas referencias, se ofrece para escritorio ó casa introductora, dirigirse por carta, L. Rodríguez, Olavarría 75, Boca.

JOVEN CON BICICLETA PARA REPAR[illegible] nocimientos de contabilidad y práctico en el comercio, recomendado se ofrece, calle San Juan 1676, por carta á Inocencio C. v23

JOVEN PRACTICO EN ESCRITORIO con certificados de casas importantes se ofrece como auxiliar [illegible]

JOVEN español DE 18 años SE OFRECE para corredor, cobrador ó empleado para casa seria con buenas referencias, dirigirse por carta á J. Torrecilla (hijo), S. del Estero 1021.

JOVEN español CON EXCELENTES recomendaciones, buena caligrafía y contabilidad se ofrece para escritorio ó almacén, práctico en éste.—J. Martínez, Estados Unidos 901. v22

JOVEN VIAJANTE, 10 años DE PRACTICA en gran almacén de platería, joyería y bijouterie, hablando castellano, francés, inglés é italiano, se ofrece como viajante, corredor ó empleado vendedor; escribir Mello, Suipacha 128. v23

JOVEN EXPERTO, CON CERTIFICADOS á satisfación se ofrece para escribiente de establecimiento de campo ó como encargado de pequeño comercio, ofreciendo garantías personales, por carta á S. P. Martínez, Uspallata 451. v21

JOVEN español DE 23 años RECIEN llegado, se ofrece como carrero ó repartidor, lechería, panadería, almacén, carnicería, carbonería, ciudad ó campo, tratar Pedro Sánchez, Santa Adelaida 1142, B. al Norte. v21

JARDINERO Y QUINTERO COMPETENTE se ofrece, sabe todo lo concerniente al ramo arboricultura y grandes plantaciones jardines nuevos, podas, etc., buenos certificados, soltero, hombre serio, navarro, español, dirigirse Lima 668.

JOVEN DE 23 años, ITALIANO, HABLANDO francés y castellano, solicita empleo como dependiente de tienda, ferretería ó ramos generales en la capital ó cerca, prefiriendo el Norte, certificados y referencias de primer orden, por carta solamente. J. C. B., Solís 162. v23

JOVEN DE 28 años ARGENTINO, CONOCIENDO contabilidad, muy buena caligrafía, práctico en escritorio de remates y comisiones, gran relación en el gremio almaceneros, minoristas, se ofrece como inspector, corredor ó empleo serio.—Noya, Venezuela 1365.

LAVADOR CON CERTIFICADO SE ofrece para garage, Laprida 44.

LIMPIADOR DE AUTOMOVILES PARA casa particular, se ofrece, con recomendación, dirigirse á J. B. Cochabamba núm. 1601. v21

MUCHACHO SE OFRECE PARA CUALQUIER negocio, dirigirse Gascón 1145.

MUCHACHO PRACTICO PARA ALMACÉN se ofrece de 18 años, Sarandí 235.

MUCHACHO SE OFRECE, 13 años, sabe escribir, H. V., Independencia 1935.

MUCHACHO SE OFRECE, PRACTICO para almacén, 16 años, A. V., Independencia 1935.

MOZO PARA RESTAURANT SE OFRECE, práctico, sin pretensiones, Méjico 1460, pieza 14.

MOZO DE MOSTRADOR SE OFRECE, con recomendaciones, práctico, Pavón 1316. v21

MOZO MUY PRACTICO DE CAFE SE ofrece, con buenos certificados, Corrientes 3224. v21

MUCHACHO SE OFRECE PRACTICO en consultorio ó limpieza y mandados de escritorio, tiene informaciones, recomendación y padre, Reconquista 212. v21

MODISTA DE SOMBREROS, MUY BUENA adornadora, se ofrece para dirigir un taller ó trabajar en su casa, escribir á Modista, Victoria 1634. v21

MOZO español DE 23 años DESEA COLOCARSE para quinta sabiendo el oficio de albañil, por carta ó personalmente, Isabel la Católica 246. v22

MOZO DE CONFIANZA SE OFRECE para ordenanza ú otro trabajo, sabe leer, escribir y conoce las calles, dirigirse por carta ó personalmente, Victoria 2650, A. R.

MAQUINISTA Y FOGUISTA DE DESGRANADORA, con certificados italianos, muy competente en composturas de cualquier máquina agrícola, se ofrecen los dos, juntos; dirigirse al Sr. Maccio Miguel, Guatemala 5427. v22

MAYORDOMO O AYUDANTE JOVEN, 32 años, muy competente y práctico en toda clase de trabajo agrícola y ganadería, con buenas referencias y certificados, se ofrece, pretensiones modestas; dirigirse á G. N., Victoria 1438, dep. 8. v21

OJO, SE OFRECE MEDIO oficial PELUQUERO adelantado, Alsina 1818, pieza 13.

OFICIAL CARPINTERO COMPETENTE se ofrece con banco y herramientas, calle Salta 1231, pieza 32.

OFICIAL PELUQUERO JOVEN Y competente se ofrece para casa buena, Callao 1016, restaurant.

OFICIAL SASTRE SE OFRECE, CIUDAD ó campaña, por pieza de 11 á 12 m., Tacuarí 184.

OFICIAL HERRERO PRACTICO EN trabajos de muebles, para consultorios médicos, San Juan 2128. v21

OFICIAL CARPINTERO SE OFRECE, escribir á C. Labat, Bebedero 4460, Villa Urquiza. v21

OFRECESE OFICIAL SASTRE CON O sin comida, buenas recomendaciones, Independencia 888. v21

OFICIAL PELUQUERO SE OFRECE para el campo; escriban condiciones, hasta fin de mes, M. G. B., Billinghurst 2165. v22

OFICIAL PELUQUERO COMPETENTE se ofrece, domingos de mañana ó tarde, hotel, sociedad, casa baños, Piol, Jujuy 346.

OFICIALES COMPETENTES EN calefacción, agua caliente, cocinas económicas y artefactos sanitarios se ofrecen, por carta á Juan A. Bonecco, Jujuy 2090.

PLANCHADORA SE OFRECE PARA casa particular, Paraguay 928.

PEON DE 20 años, SE OFRECE PARA todo trabajo, sabe leer y escribir, Uruguay 250.

PANTALONERA SE OFRECE, TRABAJA adentro y afuera, Uruguay 250, 2o. patio, personalmente ó por carta. v21

PINTOR, EMPAPELADOR, OFICIAL competente se ofrece, Habana 4147, Villa Devoto. v21

PERSONA SERIA Y CON BUENAS REFERENCIAS, desea ocuparse en el comercio, dirigirse á J. de V., Charcas 3328. v24

PEON LAVANDERO Y ALMIDONADOR con pocos días en la Argentina, procura para lavandero y almidonador de camisas, cuellos y puños, especialista en dicho trabajo, razón Humberto 1 1784.—E. I. V. v22

QUINTERO O JARDINERO ITALIANO, con buenos certificados se ofrece, calle Capdevila 3351, (Villa Urquiza). v22

SE OFRECE PEON PARA JARDIN O quinta, Republiquetas 3501.

SE OFRECE PEON PRACTICO DE FARMACIA, Cochabamba 786. v21

SE OFRECE HERRERO PARA VARIOS trabajos, recién venido, Medrano 309. v21

SE OFRECE MEDIO OFICIAL HOJALATERO gasista competente, Belgrano 845. v21

SE OFRECE PINTOR COMO CAPATAZ, práctico en todo el ramo, Rincón 115. v23

Señorita MUY PRACTICA EN MAQUINA de escribir y buenas referencias, Corrientes 758, de 9 á 12 m.

SE OFRECE JOVEN ITALIANO PARA escritorio ú otro trabajo, dirigirse á Domingo Pietropaolo, Florida 948. v23

SE OFRECEN DOS MOZOS españoles PARA cualquier casa de negocio, saben leer y escribir Cevallos 1837. v22

SE OFRECE AYUDANTE DE JARDINERO joven japonés, Presidente 518, Barracas. v21

SE OFRECE AYUDANTE MECANICO, no pretende sueldo, dirigirse á Carlos Esteban, Córdoba 3835. v21

SE OFRECE CAPATAZ albañil MUY competente en el oficio, Pasco 1339, dpto. 30.—G. T. v21

SE OFRECE BARBERO JOVEN ESPAÑOL prefiere el campo formal tratar Paseo de Julio 158 carta á V. E. v21

SE OFRECE OFICIAL EBANISTA PARA arreglar toda clase de muebles y lustrarlos, dirigirse á C. López, San Juan 2763. v24

SE OFRECE UN CORTADOR SASTRE con 12 años de práctica, dirigirse Hotel España al señor J. P. Av. de Mayo 916. v27

SE OFRECE PLANCHADORA PARA CASA de familia, con cama, con buenas recomendaciones, para toda clase de ropa, Billinghurst 2013.

SE OFRECE PANADERO RECIEN venido de España, sabe bien el oficio, dirigirse por carta ó personalmente, Sarmiento 2267, pieza 34. v23

SE OFRECE UN MUCHACHO DE 19 años para cualquier trabajo de peón y que sabe manejar carrito de un caballo, Venezuela 3229, dpto. C. v21

SE OFRECE JOVEN CON 8 años DE práctica en artículos de caballeros, posee certificados de casas inglesas y del país, habla seis idiomas, Tacuarí 482, M. L.

Señorita SE OFRECE SIN PRETENSIONES para escritorio ó atender teléfono, en casa comercial, sabe escribir á máquina, dirigirse por carta á B. C., San Luis 2742.

SE OFRECE FAMILIA ITALIANA PARA chacra, quintas ó criadero á medias, sin capital, con buenas recomendaciones, por carta Pasco 1494, F. Mezzasalma P. v22

SE OFRECE UN JOVEN PARA APUNTADOR, ayudante de rematador, recibidor de materiales ú otro empleo sencillo, sin pretensiones. Por carta Iriarte 466. v23

SE OFRECE HOMBRE FORMAL Y práctico para hacer café e mozo de café ú otro empleo perteneciente al ramo para ciudad ó campaña. Por carta ó personalmente, Sarmiento 1706. v21

SE OFRECE CARPINTERO MUY práctico en decoraciones de obras, se encarga de cualquier trabajo perteneciente al ramo, colocador especial en decoraciones importadas, por carta, Independencia 1268, José M. Suarez. v21

Señora FRANCESA, BUENA PRESENCIA, instruida, desea ocupación, no dejando de atender sus pequeños quehaceres, muy apta para regentear pequeño negocio [illegible]

Señorita JOVEN SE OFRECE PARA taller ó casa particular, sabe coser, Sarmiento 2699.

TUPISTA COMPETENTE SE OFRECE, sabe trabajar en todas máquinas de carpintería y hacer hierros y soldar sierras y sabe trabajar también de carpintero, Sarandí 681, J. Vasquez. v21

UN JOVEN DE 27 años CON APTITUD para el arte dramático desearía ingresar en compañía dramática nacional para seguir la profesión de artista; dirigirse por carta ó personalmente de 6 á 8 p. m., Luis Cepparo, Fitz Roy 2308, Palermo. v22

VIDRIERISTA DE IMPORTANTE CASA, hace vidrieras particular, A. M. S., Juan 1837, dep. 7.

VIAJANTE PARA LA PROVINCIA DE Corrientes y Territorios Nacionales bien relacionado se ofrece, fijo ó á comisión, con ayuda de gastos, E. S. A. Lista correos 2130. v21

ZAPATERO MEDIO OFICIAL SE ofrece, sabe lustrar, Flores 6842.

SERVICIO DOMESTICO PEDIDO

AMA NECESITA FAMILIA ALEMANA, sueldo 135 pesos y vestida, Junín 211.

AYUDANTE DE COCINA BIEN PRACTICO precísase, Sáenz Peña 862.

AMA SE NECESITA PARA UN niño EN su casa, Perú 1289.

AMA SE NECESITA ROBUSTA, BUEN sueldo y vestida, familia inglesa, Lavalle 1588.

AMA SE PRECISA PARA CRIAR UN chico en su casa, se prefiere sin chico y con certificados médico ó Asistencia Pública, tratar Warnes 31, de 7 á 9 a. m.

BUENA SIRVIENTA SE PRECISA, IRALA 115. v22

COCINERA Y OTROS QUEHACERES CON cama se necesita, Belgrano 2539.

COCINERA Y OTROS QUEHACERES SE necesita, tratar B. Mitre 3680.

COCINERA CON CAMA SE NECESITA para corta familia, Cevallos 339.

COCINERO PARA CASA PENSION SE necesita, Charcas 1240.

COCINERA PARA CORTA FAMILIA, SE necesita, Paraná 1075.

COCINERA PARA CASA DE PENSION se precisa, Chacabuco 217.

COCINERA SE NECESITA, RIVADAVIA 5956. v22

COCINERA CON CAMA SUELDO 50 $ se necesita, Soler 4123 esq. Canning.

COCINERA CON CAMA SE PRECISA, Piedras 784.

COCINERO PARA FONDA PRECISO, San Juan 1502.

COCINERO ITALIANO SE NECESITA, Defensa 302.

COCINERA SE PRECISA, BELGRANO 537; tratar de 2 á 5 p. m.

COCINERA CON CAMA SE PRECISA, Pueyrredón 1496.

COCINERA SE NECESITA MUJER formal, Perú 1265.

CHICO SE NECESITA PARA MANDADOS, Esmeralda 562. v21

COCINERA CON CAMA SE NECESITA, Godoy Cruz 2639. v21

COCINERA SE NECESITA, TUCUMAN 1626. v21

COCINERA SE NECESITA PARA CORTA familia, Yerbal 1341, plaza Flores. v21

COCINERA BUENA, EXTRANJERA PARA familia francesa se necesita, Chile 2246. v22

COCINERA RECOMENDADA PARA COCINA sencilla y demás quehaceres precísase, Gurruchaga 2176. v22

COCINERO FRANCES O QUE HABLE francés para ingeniero se necesita, 50 pesos; Reconquista 1082.

CHICA DE 10 A 12 años, SE PRECISA para acompañar á una señora, Hortiguera 135. v21

COCINERA PARA UNA CASA DE NEGOCIO en un pueblo de campo, se necesita, Bdo. de Irigoyen 150, de 8 á 10.

COCINERA Y OTROS QUEHACERES SE necesita de preferencia italiana, con recomendaciones, presentarse de mañana, Santiago del Estero 1045, 1er. piso. v21

COCINERA DE PROFESION Y MUCAMO de comedor, recomendados, se necesita, Lima 1438; tratar después de las 10 a. m. en adelante.

COCINERA SE PRECISA PARA MATRIMONIO con recomendaciones, sueldo 40 pesos, buen trato. Tratar de mañana, Reconquista 787.

COCINERA SE PRECISA BUEN SUELDO, inútil presentarse si no sabe cocinar bien, para dormir en casa de los patrones desde las 8 a. m., Lavalle 3289.

COCINERA BUENA, LIMPIA, RECOMENDADA se necesita con cama, en casa de familia extranjera, Avenida de Mayo 1032, 4o. piso, derecha.

COCINERO ITALIANO MUY PRACTICO para fonda, inútil presentarse sin que sepa su obligación, Pavón 361, Avellaneda.

DOS HERMANOS MUCAMO Y MUCAMA se precisan, Alberti 140.

DESEO LAVANDERA POR DOS DIAS lunes y martes, Uruguay 1082. v21

LAVANDERA QUE SEPA PLANCHAR SE necesita, Larrea 420, departamento D.

LAVANDERA SE PRECISA POR DIA, Corrientes 1369.

LAVANDERA SE PRECISA, BELGRANO 2808.

LAVANDERA SE NECESITA, PAREJA 118, entre Avenida Quintana y Alvear.

LAVANDERA SE PRECISA DOS DIAS por semana, Alsina 1938.

LAVANDERA PARA TALLER DE planchado necesito, Florida 868, bajos.

LUSTRADORES PRECISO, SANTA FE 2620.

LAVANDERA SE PRECISA SE PREFIERE lave en el campo, Esmeralda 625.

LAVANDERA BUENA PARA TALLER de planchado preciso, trabajo todo el año, Junín 180.

LA NACIONAL, NECESITA COCINERAS, mucamas y dependientes en general; Libertad 211.

LAVANDERAS COMPETENTES PARA taller necesito, sueldo 3 por día, Tacuarí 1469.

LAVANDERA SE NECESITA PARA corta familia en una estancia cerca, sueldo 40 pesos y viaje pago, ocurrir 25 de Mayo 566.

MUCHACHA PARA CUIDAR CRIATURA se necesita, Cevallos 987.

MUCAMA SE NECESITA QUE SEPA SU obligación, Mansilla 66. v22

MUCHACHO DE 14 A 16 años SE NECESITA, Piedras 308.

MUCHACHA DE 15 A 20 años NECESITO Méjico 1743.

MUCHACHA DE 17 A 18 años, PARA mucama se precisa; Rivadavia 4044. v22

MUCAMA QUE SEPA COSER SE NECESITA S. del Estero 218.

MUCAMA NECESITO PARA TRABAJO general doméstico, Rodríguez Peña 786.

MUCAMA SE NECESITA, AYACUCHO 720. v22

MUCAMA BIEN RECOMENDADA SE necesita, Pueyrredón 848.

MUCHACHO ALGO PRACTICO PARA todo trabajo, se precisa, Moreno 3087.

MUCAMA DE BUENA PRESENCIA SE necesita, Garay 1866.

MUCHACHA SE NECESITA PARA POCO quehacer, Corrientes 3916.

MUCHACHO PARA LA LIMPIEZA SE necesita, Viamonte 1549.

MUCHACHO DE 14 años, SE OFRECE para mandados y limpieza, Melo 741.

MUCAMO Y MUCAMA HERMANOS SE necesitan, Alberti 140.

MUCHACHO DE 13 A 14 años SE NECESITA, Independencia 927.

MUCAMA SE NECESITA PARA HOTEL, Victoria 1171.

MUCHACHA PARA niñera SE PRECISA, Corrientes 1558.

MUCHACHA SE PRECISA, PERU 869, dep. 3.

MUCHACHO SE NECESITA, OMBU 331, librería.

MUCHACHO SE PRECISA, HERRERA 122.

MUCHACHA Y MUCHACHO SE NECESITAN, Castelli 60.

MUCHACHA PARA niñera DE 12 A 16 años se necesita, Independencia 2970.

MUCAMO SE NECESITA, SANTA FE 2961.

MUCHACHA SE PRECISA DE 14 A 16 años, Brasil 833.

MUJER PRECISO, QUE TENGA CAMA, en casa de familia, San Eduardo 2037.

MUCHACHA SIRVIENTA SE NECESITA para matrimonio solo, Boedo 1086.

MUCHACHA DE 13 A 14 años PARA matrimonio preciso. Humberto 1750.

MUCHACHA QUE SEPA ALGO DE COCINA, se precisa, Méjico 1133. v21

MUCHACHA DE 14 A 16 años SE NECESITA, sin cama, Brasil 1418. v21

MUCHACHA SIRVIENTA SE NECESITA Coronel Falcón 3060. v22

MUCHACHA DE 10 A 12 años SE NECESITA, Méjico 1701. v21

MUCAMA PRACTICA PARA ADENTRO, se necesita, Bogotá 4358. v21

MUCHACHA DE 13 A 15 años SE NECESITA, Cuba 2355, Belgrano. v21

MUCHACHA PARA TODO SERVICIO, SE necesita, Aráoz 1324, [illegible] v21

MUCHACHA PARA SERVICIO SE NECESITA, Ecuador 1578. v22

MUCAMA PARA HOTEL, SE PRECISA con cama, sueldo 35 $, Caseros 1162. v22

MUCHACHA española PARA SIRVIENTA se necesita, Moreno 1383, Dto. 8. v23

MUCHACHO PARA LIMPIEZA Y MANDADOS que sea presentado por sus padres, se necesita, Montevideo 1818.

MUCAMA SE NECESITA [illegible]

BANCOS Y COMPAÑIAS ANONIMAS

BANCO FRANCES DEL RIO DE LA PLATA—Se avisa á los señores accionistas que, de acuerdo con el artículo 13 de los estatutos de este Banco, el consejo de administración ha resuelto fijar el 28 de Junio de 1913, como último día para el pago de la novena cuota de 10 por ciento sobre las acciones serie G.

BANCO DE LA UNION DE FRANCIA Y Argentina, Esmeralda 70, Casa matriz: París. Operaciones financieras, transformaciones de negocios existentes en sociedades por acciones: fomento de empresas industriales y comerciales, etc. Cauciones sobre títulos, giros sobre Europa; cobranzas, cartas de crédito, compra y venta de títulos, custodia de títulos y cobranza y pago de cupones.—Spiess Moreau, gerente. v26

BANCO FRANCES DEL RIO DE LA PLATA—Se avisa á los señores accionistas que, de acuerdo con el artículo 13 de los estatutos de este Banco, el consejo de administración ha resuelto fijar el 28 de Junio de 1913, como último día para el pago de la quinta cuota de 10 por ciento sobre las acciones serie H.

BANCO DE LA PROVINCIA DE BUENOS AIRES.

Capital autorizado. $		125.000.000.—
Id emitido "	50.000.000.—	
Id emitido de la sección crédito hipotecario . . "	25.000.000.—	75.000.000.—
Id realizado . . "	49.144.145.—	
Id realizado de la sección crédito hipotecario . . "	7.500.000.—	56.644.145.—
Fondo de reserva . "	3.584.950.41	
Id de reserva de la sección crédito hipotecario "	39.366.26	3.624.316.67

Casa matriz: La Plata, Avenida Independencia 726.

Casa en Buenos Aires: San Martín 133 al 139.

Sucursales: Adolfo Alsina, Alberti, Avellaneda, Azul, Bahía Blanca, Baradero, Bartolomé Mitre, Bolívar, Bragado, Campana, Carlos Casares, Carmen de Areco, Chacabuco, Chascomús, Chivilcoy, Colón, Cañuelas, Coronel Dorrego, Carlos Tejedor, Dolores, Florencio Varela, General La Madrid, General Pinto, General Sarmiento (San Miguel), General Viamonte (Los Toldos), General Alvear, Guaminí, Juárez, Junín, Las Flores, Lincoln, Lobería, Lomas de Zamora, Magdalena, Maipú, Mar del Plata, Mercedes, Morón, Nueve de Julio, Olavarría, Pehuajó, Pellegrini, Pergamino, Quilmes, Rauch, Saavedra, Saladillo, Salto, San Andrés de Giles, San Antonio de Areco, San Isidro, San Martín, San Nicolás, Tandil, Tres Arroyos, 25 de Mayo.

CORRESPONSALES—En las localidades de la provincia de Buenos Aires, donde no existen sucursales, en los principales puntos del interior de la República (provincias y territorios nacionales) y en las más importantes plazas comerciales del exterior.

OPERACIONES — Descuenta pagarés, hace préstamos con garantía de valores. Préstamos con letras amortizables y cauciones. Abre cuentas corrientes y recibe depósitos á premio y á plazo fijo, con libreta y con letras. Se encarga de la cobranza de documentos, cupones y dividendos, remitiendo su importe á la residencia de los interesados.

Da cartas de crédito y giros telegráficos á la vista y á plazos, sobre las principales ciudades de Europa, Estados Unidos, Canadá, México, Centro América, Chile, Perú, Paraguay y Estado Oriental.

Gira sobre todos los pueblos de Italia y Francia, que tengan oficina postal y sobre todos los puntos de España.

El Banco se ocupa en general de toda clase de operaciones bancarias. Custodia, compra y venta de títulos y valores, etc. Paga cupones de la deuda pública y premios de la Caja Popular de Ahorros, cuyos títulos canjea.

SECCION DE CREDITO HIPOTECARIO—Hace préstamos sobre inmuebles ubicados en la provincia de Buenos Aires, urbanos y rurales y con la primera hipoteca. Los préstamos son á corto ó largo plazo, con amortización ó sin ella, en moneda de oro sellado ó de curso legal ó en bonos hipotecarios. Las solicitudes pueden ser presentadas en cualquiera de sus casas sucursales, donde podrán ser pagados los respectivos servicios periódicos y cobrados los cupones de la renta que devenguen los bonos.

ADMINISTRACION DE PROPIEDADES—Se encarga de cobrar cuotas de terrenos, alquileres, arrendamientos, hipotecas y los intereses que éstas devenguen, remitiendo los fondos á la residencia de los propietarios.

PASAJES DE LLAMADA — El Banco vende en sus principales casas y en las sucursales, pasajes de llamada de los puertos europeos y del Brasil, y también de ida y vuelta, por cuenta de las siguientes compañías: Navigazione Generale Italiana, Hamburgo Sud Americana, Amérika Line, Lloyd Italiano, Lloyd Sabaudo, Trasatlántica de Barcelona, Pinillos Izquierdo y Cía., Lamport y Holt, Chargeurs Réunis, La Ligure Brasiliana, Lloyd Norte Alemán, Mala Real Inglesa, Messageries Maritimes, Société Générale de Transports Maritimes, Nelson Line, La Veloce, Austro-Americana, Prince Line.

ABONA ANUAL

Depósitos en cuenta corriente moneda nacional y oro sellado	1	%
En Caja de Ahorros hasta 10.000 pesos y después de 60 días. .	4	%
Con libreta á 90 días, renovables, hasta 20.000 $.	4	%
Depósitos á plazo fijo de 30 días	3	%
Id id id de 60 días	3	%
Id id id de 90 días	3 ½	%
Mayor plazo.	Conven.	
En cuenta corriente m|n y oro sellado.	1	%

Buenos Aires, Febrero 12 de 1913.—Virginio Maffei, gerente.

BANCO DE ITALIA Y RIO DE LA PLATA—Unico corresponsal en la República, del Tesoro Italiano y del Banco di Napoli.—Casa central: Bme. Mitre 434 al 448.

SUCURSALES

En la capital: No. 1, calle Corrientes esquina Pueyrredón; No. 2, Montes de Oca 2050; No. 3, Paseo de Julio 1258; No. 4, Pichincha 212. En el interior: Rosario de Santa Fe, La Plata, Bahía Blanca, Paraná, Concordia, Gualeguaychú, Gualeguay, Uruguay, Victoria, Curuzú-Cuatiá, La Paz, Resistencia (Chaco).

AGENCIAS

En Bahía Blanca: Puerto Ing. White.

Capital autorizado. .	$ 20.000.000 oro sell.	
Capital realizado. . .	" 8.000.000	" "
Fondo de reserva. . .	" 746.000	" "
Fondo de previsión. .	" 1.700.000	" "

SE ABONA

Por depósito en cuenta corriente hasta $ 100.000 oro 1 % anual

Por depósito en cuenta corriente hasta $ 200.000 m|n. 1 % anual

Excediendo de esas sumas, sin interés:

	Curso legal	O|S
A plazo fijo de 30 días .	1 ½ %	1 ½ %
A plazo fijo de 60 días .	2 ½ %	2 ½ %
A plazo fijo de 90 días .	3 ½ %	3 ½ %
A plazo fijo de 180 días.	4 %	4 %
A mayor plazo. . . .	Convencional	

SE COBRA

	Curso legal	O|S
Por adelantos en cuenta corriente.	8 %	8 %

El Banco expide cartas de crédito, vende giros y transferencias por cable sobre todas las principales ciudades de Europa, Norte América, Brasil, Chile, Paraguay, República Oriental del Uruguay, como también cheques sobre varios puntos de la República y órdenes de pago sobre los pueblos de Italia que tengan oficina postal.

El Banco se encarga también, condicionalmente de la administración de propiedades, compra y venta de bienes raíces é hipotecas por cuenta de terceros y trata en general todas las operaciones bancarias.

Buenos Aires, 14 de Febrero de 1912.

J. Bernasconi.—E. Bellelli, gerentes.

Compañía ITALO-ARGENTINA DE electricidad, (Sociedad Anónima), avisa que la cuarta cuota del 10 o|o en pago de sus acciones deberán abonarse en la oficina de títulos del Banco de Italia y Río de la Plata desde el 20 de Abril hasta el 20 de Mayo, contra presentación del certificado correspondiente. La Administración. v29

CAJAS Y CARETAS, SOCIEDAD ANONIMA—Se hace saber á los señores accionistas que desde la fecha pueden cobrar el dividendo acordado en la última asamblea, en las oficinas de la sociedad todos los días hábiles de 10 á 12 m. — El administrador. v21

LA REFINADORA DE ACEITES, SOCIEDAD anónima. Segunda convocatoria. No habiéndose depositado la cantidad de acciones requeridas, se convoca nuevamente á los señores accionistas para la 2a. asamblea general ordinaria que se celebrará en su nuevo local social de la calle Pavón 2416 el lunes 28 del corriente para tratar la siguiente

ORDEN DEL DIA

1o.—Presentación del balance y memorias del directorio y síndico.

2o.—Consideración: a) sobre reintegración del capital autorizado y no realizado; b) de la reducción del capital; c) de la liquidación y nombramiento de liquidador.

3o.—Facultades que se deben conceder al liquidador en caso de resolverse la liquidación.

4o.—Designación del directorio y síndico.

NOTA—Para poder concurrir á esta asamblea deberán depositarse las acciones en la gerencia hasta el día 23 del corriente artículo 11) y según el artículo 8o., la asamblea se verificará con los accionistas que concurran.—Buenos Aires, Abril 16 de 1913.—El gerente interino, Antonio C. Perato. v24

LA EQUITATIVA DEL PLATA, SOCIEDAD anglo-argentina de seguros sobre la vida.—De acuerdo con el artículo 21 de los estatutos, el directorio convoca á los señores accionistas para la asamblea ordinaria que deberá tener lugar el 24 del corriente á las 4 de la tarde, en las oficinas de la sociedad, calle Maipú 157, con la siguiente

ORDEN DEL DIA

1o.—Presentar la memoria y balance general correspondiente al décimo-quinto ejercicio, terminado el 31 de Diciembre de 1912.

2o.—Aprobar la aplicación y distribución del sobrante propuesta por el directorio.

3o.—Elegir cuatro miembros titulares y tres suplentes para integrar el directorio, en reemplazo de los que han terminado su mandato y nombrar síndicos.

4o.—Aprobar el acta de esta asamblea y designar dos accionistas para que la firmen. v24

LA PRENSA

Buenos Aires, Abril 21 de 1913

SILENCIO MISTERIOSO

¿Quién ha podido olvidarlo? A esta altura del año de 1911, todas las denuncias de inmoralidades políticas repercutían en los muros de la Casa Rosada con la sonoridad del bronce. Los ecos que esos muros devolvían, revelaban sensibilidades morales y un puritanismo cívico, que el país recogía como el anuncio de la era de redención por tantos años esperada en vano y cien veces prometida por programas no cumplidos.

Todas las reclamaciones eran solícitamente atendidas, algunas de las cuales dieron tema á documentos presidenciales y ministeriales dirigidos á retemplar la fe pública en la austeridad y en las energías indomables del gobierno, quien aspiraba noblemente á ser creído por los pueblos y al honor de presidir el acto de la reincorporación de los partidos opositores á la lucha serena de los comicios.

La presidencia no disimuló el ardiente anhelo de que el radicalismo tome parte en la contienda de Santa Fe intervenida, y la lucha electoral de Abril de 1912 en esta capital. Y se comprende ese deseo, porque sin la presencia de las oposiciones en la arena comicial, el programa del doctor Sáenz Peña no sería experimentado y pasaría á la historia como documento inoficioso é inerte.

Este diario no excusó oportunidades para inducir al país á la aceptación de esa política sin reservas, recordando sin fatigarse que no hay gobierno democrático sin pueblo en acción cívica militante. El Presidente no podía ver realizados sus propósitos, si el soberano cuerpo electoral no los sometiese á prueba, en cuyo concepto, pudo decirse con verdad, que tenía más necesidad del concurso de la opinión independiente que de la adherida á las situaciones oficiales, para ver su pensamiento encarnado en la vida real de la República.

En efecto: la actual presidencia no habría necesitado hacer un programa de concepto institucional y de carácter reaccionario, si su designio hubiera sido propender por el ejercicio de su autoridad á la consolidación del régimen radicado en las provincias desde hace 30 años. Pocas palabras le hubieran bastado para fijar su rumbo, sin la carga de compromisos que afectan la vida pública de los hombres y sin comprometer su sinceridad. A ese fin, las presidencias que le han precedido le ofrecían modelos consagrados por la práctica.

Pero, ni sus ideales, ni sus designios fueron esos. No hay duda de que lo que escribió y firmó expresaron su voluntad. Recuérdese que comenzó por desmontar el andamiaje electoral por donde ascendió hasta las alturas de su elevado mandato y que para acentuar con mayor energía su aspiración de mandatario, constituyó su gabinete con hombres desvinculados de la disciplina de los partidos. La celosísima susceptibilidad de la independencia presidencial tocó, pues, los extremos de un individualismo sin modelos en los anales de los gobiernos republicanos, que por lo mismo, emanan de una voluntad colectiva vinculada al gobierno procedente de su voto.

El programa personal del doctor Sáenz Peña iba derechamente á la restauración de la vida democrática por el instrumento del sufragio. Por eso es que afectó tan intensamente al sentimiento popular. Natural y lógico era que el promotor de tan honda evolución se interesara por todo aquello que pudiera estorbar ó perjudicar el desarrollo de las luchas comiciales puras y legales, y tuviese una palabra ó un gesto de desagrado cuantas veces llegaba á sus oídos la denuncia de actos contrarios á sus anhelos formulados bajo la forma de compromisos sagrados ante el país.

Esa fué la psicología presidencial hasta la proclamación de los escrutinios de las elecciones del 7 de Abril de 1912, á partir de cuya data se notó un decaimiento constante de las nobles susceptibilidades recordadas del alma del gobierno, hasta extinguirse á la altura en que nos encontramos de 1913.

¿Qué es lo que ha ocurrido en la Casa Rosada que pudiera dar la clave de ese fenómeno? El país lo ignora, pero lo recoge como un hecho, con explicable asombro y fundada inquietud.

El doctor Sáenz Peña pudiera hacer uso de la autoridad que inviste con cualquier criterio y cometer toda clase de errores; pero hay algo que no le es lícito, á saber: abandonar su programa individualista en lo que al sufragio y á la dignidad de la política concierne, á que confió por entero los destinos de su presidencia. Fundaremos la conclusión.

El actual Presidente se diferencia de los demás, sustancialmente, en que es el único que se desvinculó de los partidos, empezando por el que llevó su candidatura á las urnas. Repudió con palabra franca hasta la dureza, toda relación que implicara compromisos políticos con sus mismos amigos personales en acción militante. Deliberadamente, hizo su composición de lugar, quedándose solo con el poder constitucional de su investidura, rigiendo su espíritu por sus propias ideas. Arriesgado fué el lance, pero lo afrontó resueltamente.

Un hombre público de criterio maduro que en esa forma sube á la escena del gobierno, contrae la obligación histórica de recorrer toda la jornada con su fórmula, ó de abandonarla el día en que los sucesos le adviertan que es impracticable. El cambio comporta fatalmente la crisis irreductible.

Pero, admítase lo moralmente imposible, ó sea, que el doctor Sáenz Peña haya resuelto quemar su programa, y en esta hipótesis, es evidente que no le sería lícito dar un paso por la nueva ruta sin comunicarse honradamente con su país, para participarle el retiro de su palabra inicial empeñada. Arriada su bandera individualista, con la inmolación de su personalidad, debería enarbolar la de un partido, desde que, desaparecido el gobierno sinceramente neutral, aparecería el gobierno [illegible]ctamente partidista. ¿Cuál de los partidos existentes sería el preferido para cimentar la presidencia? ¿Acaso aquel contra el cual concibió y lanzó su programa de restauración del sufragio por la competencia popular á la omnipotencia oficialista? La insinuación ha de ser grata al Ministro político del gobierno, pero entraña una recriminación á la alta jefatura del gobierno.

Esa política debería iniciarse con una renovación total del gabinete, á fin de dar representación al partido gobernante, por cuanto el ministerio neutral de 1910, no podía actuar como partidista en 1913, á no ser que sirviera lo mismo para un barrido como para un fregado. El simple enunciado deja la impresión de la mutilación mortal de la presidencia Sáenz Peña.

Milita, pues, lo que pudiera llamarse un imposible moral contra la hipótesis de la abjuración del programa de 1910 por su autor; pero rechazada en su honor, se destaca el hecho constante y notorio de la familiarización del gobierno, por no decir complicidad, con las más desembozadas conjuraciones oficiales contra el sufragio independiente que se desenvuelve en las provincias, las cuales han dejado de lastimar las sensibilidades cívicas de la Casa Rosada, de donde no se escapa un eco de desagrado por los actos de conculcamiento del sufragio y menos de aliento para las oposiciones holladas en su derecho electoral.

El Presidente no ha retirado su programa, pero su gobierno ha muerto para él, por cuanto no tan sólo no lo practica, sino que fomenta la política contrapuesta, que está haciendo fracasar sus ideales en casi todos los comicios provinciales. ¿No es misterioso el silencio del órgano político del P. E., con que sistemáticamente se responde á las denuncias y reclamaciones firmadas que á él llegan procedentes de oposiciones responsables?

Ahí está el dislocamiento político de La Rioja como testimonio del cargo. No hay poder humano que arranque una palabra al Ministro del Interior: parece que se hubiera tragado la lengua. Los conflictos y los escándalos se suceden, reagravándose, y el representante de la presidencia en ese ramo de la administración, se calla como un sordo-mudo insensible á los ruidos del mundo. El Ministro del Interior hace alarde de su subordinación al jefe del Estado, adoptando como norma ineludible de conducta no hablar, ni callar por su cuenta, pues habla y calla por instrucciones superiores. ¿Acaso tiene orden de no dar curso á las demandas y protestas, bajo la invocación de las garantías constitucionales, que lleguen al gobierno de las provincias?

En consecuencia: ó el Presidente ha cambiado de programa, de propósitos, de ideales, de política, ó su Ministro del Interior lo está traicionando. El terrible dilema forma la entraña de la sordera, del mutismo y de la insensibilidad con que la Casa Rosada asiste al proceso de la política nacional.

LA AGRICULTURA TUCUMANA

Estancamiento de su progreso

FALTA DE IRRIGACION

Interesantes, por más de un concepto, son las informaciones estadísticas, que, sobre la agricultura tucumana, trae la última publicación oficial de esa provincia, recopiladas en el anuario que edita la repartición á cargo del señor P. Rodríguez Marquina, de Tucumán.

La zona sembrada con maíz, arroz, alfalfa, trigo, tabaco, caña de azúcar y otros cultivos, en el decenio 1901-1910, presenta los guarismos que consignamos en el cuadrito que hacemos seguir á continuación.

He aquí los resultados:

Años	Hectáreas sembradas
1901.	95.544
1902.	105.636
1903.	123.427
1904.	119.858
1905.	126.762
1906.	134.547
1907.	106.792
1908.	—
1909.	130.459
1910.	127.670

En el año 1908 no se levantó el censo de las superficies cultivadas; de aquí que no se pueda saber si el área destinada á ese objeto, fué mayor ó menor que la del año inmediato anterior, ó sea 1907.

Como se ve, la superficie total habilitada para sementeras oscila alrededor de 130.000 hectáreas, más ó menos.

En general, puede decirse, que, con excepción de los cultivos de caña de azúcar y de frutales, la agricultura tucumana permanece estacionaria, debido á múltiples causas que concurren á que ella no prospere.

La caña de azúcar disponía en el año 1901 de 51.933 hectáreas, y en 1910 ha llegado á 84.726, determinando, por consiguiente, un aumento de 32.793 hectáreas, en el trascurso de un decenio, ó lo que es lo mismo, un crecimiento apreciado en un 63 por ciento sobre la superficie habilitada en el período inicial de 1901, que tomamos como término de comparación.

Las plantaciones de árboles frutales también han seguido una progresión de crecimiento digna de mención, particularizándose en los naranjos y limoneros que año á año van extendiéndose por la provincia, como una consecuencia de la aceptación que tiene ese producto en los mercados del litoral y en todo el resto de la República donde se le conoce.

El aumento registrado va de 72.617 plantas en 1901 á 155.167 en 1910.

Pero, al lado de estos progresos, que son evidentes y que concurren al bienestar económico de la provincia, tenemos ciertos retrocesos motivados no por la incuria ó indiferencia de los agricultores ó propietarios de tierras, sino por la ingerencia de determinados factores que contribuyen á detener el desarrollo expansivo de la agricultura tucumana.

Así se explica que las plantaciones de tabaco que en otra época han constituído la riqueza del Sur de la provincia, dando vida á poblaciones que tenían su razón de existencia en ese producto, hayan ido desapareciendo, merced á las exigencias de los impuestos internos nacionales, que no tienen más objeto que dificultar el desarrollo de esos cultivos.

De 3.313 hectáreas sembradas en el año 1905, que es la cifra mayor registrada en el decenio 1901-1910, se ha descendido á 945 en 1910.

El estancamiento de la agricultura tucumana, examinada en conjunto, obedece, además, á la falta de riego y á las dificultades en los medios de trasporte.

Las tierras permanecen incultas, porque no se saben ó no se quieren aprovechar las aguas de los ríos que corren tranquilas, sin que ningún dique les corte el paso y las embalse.

El departamento de Trancas, que tiene tierras aptas para la alfalfa y para productos hortícolas, no engendra más que fiebres palúdicas; Leales, que podría ser el granero de la provincia, muere de sed; Burruyaco, arrastra la vida que arrastra el Chaco, viendo talados por el vandalaje sus riquezas forestales y Graneros que podría, por lo menos, recibir los sobrantes de todos los ríos de la provincia, convirtiendo sus eriales en valiosas estancias y las faldas de sus montañas en viñedos y plantaciones de frutales, sigue estacionado, porque el riego no llega á ese departamento, mientras los ríos que lo cruzan van á perderse en la laguna de los Porongos.

El día que se aprovechen, científicamente, las corrientes de agua en Tucumán, ese día la agricultura dará un paso gigantesco, porque las tierras son de una feracidad extraordinaria.

EL BANCO DE LA NACION EN GUALEGUAY

Petición de aumento de capital

La comisión pro intereses del departamento de Gualeguay (Entre Ríos), que preside el doctor Joaquín Aguirrezabala, ha enviado al directorio del Banco de la Nación una petición para que sea aumentado el capital de la sucursal del establecimiento en Gualeguay.

Nos mueve á hacer esta solicitud, dice la nota, la absoluta necesidad que hay de un aumento, para que los negocios todos, las industrias agropecuarias y las transacciones comerciales puedan irse desenvolviendo regularmente.

Reconocemos que el Banco de la Nación nos ha prestado grande ayuda descontando libremente y con interés moderado; pero, sin que haya restricción de crédito resulta, en la actualidad, que no puede descontar á nuevos y buenos clientes, por falta de capital.

Y la necesidad de dinero para toda clase de negocios, en el comercio, en la colonización que cada año se extiende más, y para la ganadería es cada vez mayor y más urgente.

Luego dice que se esperaba que con la liquidación de la cosecha, que fué regular, la situación para esta época fuera más desahogada, pero no ha sucedido así, debido, indudablemente, á la situación atrasada de los colonos en años anteriores, que fueron malos, la pérdida del maíz por la sequía, los grandes gastos de la recolección de la cosecha y el bajo precio de los productos; es el caso que se siente la necesidad de crédito y de dinero para el trabajo de los agricultores, para los negocios de ganadería que requieren grandes sumas por el mayor valor de las haciendas y por las transacciones comerciales.

SOCIEDAD FRANCESA DE BENEFICENCIA

Su asilo de ancianos en Núñez

LA FIESTA INAUGURAL DE AYER

La obra profundamente humanitaria que ha realizado y realiza la Sociedad Francesa de Beneficencia, recibió ayer un nuevo y poderoso impulso, con la inauguración del asilo para ancianos, en Núñez.

Todo lo más representativo de la colonia francesa en Buenos Aires, se dió cita allí, y como el consejo administrador de la sociedad quiso dar también al acto un carácter popular, se congregaron, fuera de los invitados especiales, alrededor de 2.000 personas.

La ceremonia oficial comenzó á las 2.15 en punto, con la recepción del ministro de Francia, señor Jullemier y del Intendente Municipal, doctor Anchorena. En ese momento, la banda de música del Centro Musical Francés hizo oír el Himno Nacional Argentino y luego, la banda de policía ejecutó la Marsellesa.

Acto continuo se efectuó la visita del gran pabellón central, recién terminado, y de los pabellones anexos, que están ya ocupados por ancianos. Los asilados recibieron, con sumo agrado, la visita del diplomático francés, quien tuvo palabras amables para todos ellos.

En seguida, la concurrencia se agrupó frente á la entrada del pabellón principal y en ese momento, el señor M. Griet, presidente de la sociedad, pronunció el discurso inaugural. Hizo una ligera reseña histórica de la institución, recordando su primitivo fin, que fué la protección

ASILO DE ANCIANOS DE LA SOCIEDAD FRANCESA DE BENEFICENCIA

de inmigrantes franceses. Habló de las sucesivas trasformaciones que había experimentado, de su instalación en Bella Vista y, últimamente, en Núñez, y anunció la próxima iniciación de las obras de la casa para huérfanos, que será levantada en el mismo terreno de la calle O'Higgins.

El señor Griet fué aplaudido con entusiasmo y después de sus palabras habló el ministro, señor Jullemier, quien la colonia francesa tenía vivo interés en escuchar. Fué su discurso sencillo y expresivo y comenzó por hacer notar la admiración que había experimentado, desde que presentó sus credenciales al gobierno argentino, al encontrarse con tantas y tan simpáticas asociaciones francesas, entre las cuales las instituciones de caridad y socorros ocupan un rango prominente.

Recordó el señor Jullemier, los nombres de los benefactores de la Sociedad Francesa de Beneficencia, señores Enrique Py, conde de Sala y Antonio Reynaud, que quedan grabados al frente de los pabellones del asilo, y la decidida cooperación prestada por la colonia, para el feliz término de la obra.

El señor Jullemier fué muy aplaudido por los presentes.

Por último, á los invitados especiales se les obsequió con una copa de champaña, y en esas circunstancias, el señor Py saludó á la esposa del diplomático, que había acompañado al señor Jullemier, y quien fué obsequiada con un espléndido ramo de flores.

Concluída la ceremonia oficial, comenzaron los festejos de carácter popular, á los que prestó una valiosa cooperación la sociedad "La Jeunesse" y el Centro Musical Francés. Este último, bajo la dirección del señor L. Ista, ejecutó con su sección orquestal, una serie de trozos escogidos.

Fuera de las personas que quedan nombradas en esta crónica, estuvieron presentes el barón Prosper de Barante, el vicecónsul señor Simonin, los presidentes de las asociaciones francesas de esta capital y, entre muchas familias, las de:

Griet, Py, Stein, Chédal, Boucher, Herbin, Moetzel, Bosch, Ramaugé, Bellouard, Deschamps, Coustenoble, Golco, Reybaud, Labadens, Larrieu, Grandval, Becquerel, Lucas, Laval, Soulignac, Delor, Puisoye, Chanfreau, Capdevielle, Delalot, Papillaud, Leroux, Dartigues, Duggan, Zimmermann, Desplants, Langbank, Drouville, Bonnafé, Coqueugniot, Bastit, Salesse, Dissard, Constant, Pardes, Condo y Milou.

CIRCULO DE OBREROS DE SAN JOSE DE FLORES

Inauguración de su nuevo local

LA CEREMONIA DE AYER

Ayer se realizó la ceremonia de la bendición del edificio social del círculo y escuela de obreros de San José de Flores, ubicado en la calle Ramón L. Falcón 2453.

A este acto fueron invitados el intendente de la capital, el arzobispo Espinosa y la junta central de gobierno de los círculos.

A las 4 de la tarde, cuando se hallaba reunido un numeroso público en el patio del nuevo local, llegaron el intendente de la capital, monseñor Espinosa y varios prelados, entre los que se encontraba monseñor De Andrea, y el director espiritual de la institución, vicario Daniel Figueroa.

Una vez que el arzobispo hubo bendecido el nuevo edificio, tomó la palabra el doctor Frutos, quien dijo frases elogiosas para todos aquellos que coadyuvaron á la feliz terminación del local y especialmente para el ingeniero Carbone, que hizo desinteresadamente los planos del mismo.

Acto seguido habló monseñor De Andrea.

Después se pasó á tomar una copa de champagne, y el señor Vaudagnoto pronunció un discurso.

Una sección de la banda municipal amenizó la fiesta haciendo oír varios trozos de música.

Esta institución que acaba de inaugurar su nuevo edificio social fué fundada por el presbítero Roque Carranza, siendo su primer local el de la calle Unión 2381. Más tarde se trasladó á la calle Convención 2475, en donde permaneció hasta Octubre de 1911. En esta fecha se estableció interinamente en la casa parroquial, hasta tanto se construyera el edificio inaugurado ayer.

Al padre Carranza sucedieron en la dirección de esta asociación, el presbítero Manuel Camaño y el actual cura vicario doctor Daniel Figueroa; en la presidencia, el doctor Arturo R. Frutos reemplazó al doctor Lódola.

La comisión directiva, después de trece años de alternativas de toda clase, ha levantado un edificio cómodo, vasto y económico. Constará, cuando esté completamente terminado, de dos plantas y un sótano, pero se inauguró sin el piso alto, el cual se construirá dentro de pocos meses.

En el sótano, de 11 por 16 metros, serán instalados los billares y las salas de otros juegos.

En el primer piso, entrando á la derecha, hay dos salas comunicadas, una para secretaría y gerencia y la otra para biblioteca. A la izquierda, se halla la sala para sesiones, de 10 por 6 metros, y á continuación, la escalera del sótano y otras dependencias. Rodeado por el edificio de referencia, queda un patio con galerías alrededor y cerrando aquél, hállase la cancha de pelota, de 22 por 6.15 metros.

En el segundo piso, á edificarse, está proyectado el salón de conferencias, de 24 por 8 metros, y dos saloncitos más. Sobre la cancha hay una terraza en la cual se instalará un cinematógrafo.

Actualmente esta asociación cuenta alrededor de 520 socios.

ATENEO HISPANO-AMERICANO

Inauguración de dos secciones

En el local del Ateneo Hispano-Americano, Rivadavia 1391, será efectuada pasado mañana por la noche, la inauguración de la sección literatura, que preside el doctor David Peña, quien pronunciará un breve discurso para exponer lo que ella debe ser en una institución de cultura como la que nos ocupa.

Además, harán uso de la palabra, los señores Gerchunoff, Barreda y Manuel Gálvez (hijo), de los cuales el primero disertará sobre "Cervantes como entidad literaria" y los dos últimos sobre diversos temas apropiados á las circunstancias.

La sección de arte, presidida por el ingeniero García Núñez, será instalada definitivamente el sábado próximo, con una exposición de cuadros originales del malogrado pintor argentino Rodríguez Etchart.

Tanto para la primera sección de una como para la de la otra de las secciones nombradas, la presidencia del Ateneo Hispano-Americano, ha invitado á numerosas familias de la sociedad de Buenos Aires, pues se desea hacer de la institución, á la vez que un centro de intelectualidad, un sitio de vida social.

TENIENTE CORONEL CESAR CARDOSO

Sepelio de sus restos

Ayer fueron sepultados en el cementerio del Norte, los restos del teniente coronel César Cardoso, que falleció el viernes en su residencia de Ituzaingó, Morón. En el acto del sepelio hizo uso de la palabra, el señor Eusebio Jiménez, quien refirió á grandes rasgos la actuación del extinto en su vida militar y social.

Llamó la atención que el Ministerio de Guerra, que oportunamente, por telégrafo, fué avisado del deceso, no se hiciera representar en forma alguna en la triste ceremonia.

El teniente coronel Cardoso nació en Buenos Aires el 27 de Marzo de 1830. Comenzó á servir en el sitio de Montevideo, en 1847; luego formó parte del ejército de Urquiza que combatió en Caseros para derrocar á Rosas; figuró en la acción del 11 de Septiembre, y en las batallas de Pavón y Cepeda. Después fué encargado de la dirección del Parque y Maestranza en las campañas contra los salvajes, desde la frontera Norte hasta la costa Sur de la provincia de Buenos Aires. Con el mismo cargo de jefe del Parque tomó parte en toda la campaña del Paraguay, en la que mereció el aprecio de todos sus compañeros de armas, por su intachable conducta en el cumplimiento del deber. En 1895 se retiró del ejército, habiendo cumplido casi 50 años en el servicio de la patria.

Ocupó, además, varios puestos públicos de importancia, como ser: concejal, presidente de la Municipalidad, presidente del Concejo, comisario y comisionado del P. E., en Morón, punto de su residencia, habiéndose granjeado el aprecio de sus conciudadanos por su laboriosidad y honradez.

EL ENCAJE METALICO

AUMENTO DE 140.000.000 EN UN AÑO

39.000.000 ORO DE MAYOR DEPÓSITO

El sábado último la Caja de Conversión cerró sus operaciones del día con un encaje metálico de 262.043.659 pesos oro, recibidos á cambio de papel que entrega al tipo de ley, ó sea 227.27. En igual fecha del año 1912 su "stock" de oro ascendía á pesos 200.564.373, de manera que el aumento que se ha operado en el año suma 61.479.286 pesos oro.

La Caja de Conversión tenía entregado hasta el sábado, por el oro recibido, 595.553.771 pesos papel, y esta suma, agregada al total de la circulación fiduciaria, anterior á la ley de conversión, arroja, como papel moneda circulante 888.572.029 pesos.

De la comparación de estas cifras resulta que en un año el oro entregado á la Caja de Conversión ha aumentado en 61.479.286 pesos, que equivalen á 139.723.973 pesos papel.

Con fecha 31 de Diciembre de 1912 al cerrarse las operaciones del año, el balance de la Caja de Conversión acusaba una existencia de 222.875.530 pesos oro; en menos de cuatro meses, hasta el sábado último, ese encaje se había elevado á 262.043.659 pesos oro. El aumento ha sido, pues, en tan corto espacio de tiempo, de 39.168.129 pesos oro.

Se deduce de esto que el papel moneda en circulación ha aumentado en 89.019.475 pesos desde el 1.° de Enero, como resulta de estas cifras:

Papel el 19 de Abril	$	888.572.029
" el 1.° de Enero	"	799.552.554
Saldo á favor . . .	$	89.019.475

VOLACION MILITAR

EN EL AERODROMO DE EL PALOMAR

ASCENSION DEL "EDUARDO NEWBERY"

En la escuela militar de volación, los pilotos voladores Mascías, Fels, Goubat y Agneta, realizaron ayer á la mañana y á la tarde, una espléndida serie de vuelos en diversos tipos de aeroplanos.

Los primeros vuelos de la mañana fueron del piloto Mascías, en compañía de varios oficiales alumnos de la escuela, y el señor Benjamín Jiménez Lastra.

Para estos vuelos, Mascías empleó el nuevo biplano Farman de tipo militar. En todas las salidas, maniobró sobre los campos vecinos á El Palomar, á una altura que osciló de 200 á 500 metros.

En el vuelo que realizó después el teniente piloto, Alfredo Agneta, en el biplano Farman, efectuó bonitas evoluciones por los alrededores de El Palomar. Descendió por el lado Oeste de la pista, con un vuelo planeado muy tendido, y en forma admirable.

El jefe del destacamento militar, teniente Raúl Goubat, efectuó dos espléndidos vuelos, uno en biplano Farman, y el otro, en monoplano Blériot con motor de 50 HP. En las dos salidas, el teniente Goubat maniobró admirablemente por los alrededores del campo de la escuela. La altura máxima de los dos vuelos no pasó de los 500 metros.

Por la tarde, hicieron vuelos, también de entrenamiento, los pilotos Mascías, Fels y Goubat.

Mascías salió en el Blériot de 50 HP., y efectuó un notable vuelo de 20 minutos, dentro de los límites de El Palomar. Con este aparato el piloto Mascías realizó espléndidas maniobras por sobre los campos vecinos, y después descendió en correcto vuelo planeado, sin motor.

En el mismo monoplano Blériot hizo una salida el teniente Raúl Goubat. Este vuelo fué de una duración de 10 minutos: el piloto maniobró correctamente durante el tiempo que se mantuvo en el aire con su máquina, y luego realizó el descenso con un largo vuelo planeado.

Uno de los vuelos más interesantes fué el que hizo el piloto Teodoro Fels, en el monoplano Blériot de su propiedad. El completo dominio que Fels tiene de su Blériot le permite realizar toda clase de maniobras con admirable corrección.

En esta salida, Fels se mantuvo en el aire con su máquina durante 15 minutos, y si bien evolucionó sólo por sobre el campo de la escuela, efectuó bonitos virajes, que llamaron justamente la atención.

—Del parque aerostático del Aero Club Argentino en Belgrano, ayer á las 12.40 del día, salió el globo "Eduardo Newbery" de 2.200 metros cúbicos de capacidad, el de mayor cubaje que posee el parque. Fué dirigido por el piloto de globos, suboficial Francisco Sánchez, y llevó de pasajeros al periodista Francisco Borcosque, y los mecánicos de la escuela de volación militar, Ambrosio Caragiola, Ambrosio Tarabella, Juan Udalpini y José Ayarzabuena. Los aeronautas llevaron en la barquilla del "Eduardo Newbery" 6 bolsas de lastre, con un total de 270 kilos de arena, y 4 palomas mensajeras del palomar Sargento Romero.

Al soltar amarras el "Eduardo Newbery" se remontó lentamente, impulsado hacia el Sudoeste, por el suave viento que soplaba del Nordeste. Los aeronautas soltaron lastre á poco de partir, y con ese alivio de peso, el esférico se remontó con relativa facilidad hasta pasar los 700 metros.

A esta altura, el "Eduardo Newbery" atravesó por sobre Buenos Aires, por el lado Oeste de la ciudad, siempre con rumbo al Sur, pero con una pequeña desviación al Este.

A la 1 y 5 minutos de la tarde, el esférico desapareció detrás de una nube, cuando se encontraba á una altura de más de mil metros. Desde el parque de Belgrano, con poderosos anteojos, se exploró el espacio por más de una hora, pero todo fué inútil; el "Eduardo Newbery" no volvió á hacerse visible desde dicho sitio.

El "Eduardo Newbery" siguió la excursión cambiando de rumbo varias veces, y á las 4 y 10 minutos de la tarde, el piloto abrió la válvula de escape para dar salida al gas. Antes del descenso, los aeronautas efectuaron varios piques, con el objeto de buscar un sitio apropiado para realizar el aterrizaje en buenas condiciones.

El descenso se produjo sin ningún contratiempo en un campo á 15 kilómetros de la estación [illegible], de la línea del ferrocarril del Sud.

En las tres horas y treinta minutos que duró la excursión del "Eduardo Newbery", alcanzó una altura máxima de 1.275 metros.

Por lo avanzado de la hora, ninguna de las palomas que los aeronautas llevaron en la barquilla del globo, pudo llegar al palomar del parque de Belgrano.

LOS NIÑOS ENFERMOS DE TRACOMA

Lo que dice el director de inmigración

Informamos días pasados que la dirección de inmigración ha prohibido el desembarco de tres niños españoles, llegados al país á bordo del vapor "Cap Arcona", por estar atacados de tracoma, enfermedad infecciosa que ha alcanzado mucho desarrollo en algunos países.

Los niños vinieron acompañados por su señora madre, quien desembarcó y los dejó á bordo. Como esa señora no ha vuelto al vapor, y la dirección de inmigración no permite el desembarco de los niños, éstos deberán ser llevados al país de procedencia por la empresa naviera propietaria del vapor que los condujo hasta el puerto de esta capital.

Hablamos ayer con el director de inmigración, doctor Cigorraga, respecto á este asunto.

Dice el mencionado funcionario que la madre de los niños desembarcó furtivamente del vapor, sabiendo ya que no le sería permitido la entrada á sus hijos. Esta desaparición, á su juicio, ha tenido por objeto provocar un movimiento humanitario para que se permita el desembarco de los niños ante la amenaza de devolverlos solos á España. No se explica en otra forma el señor Cigorraga el proceder de esta madre, que abandona á sus hijos pequeños al llegar á Buenos Aires, sobre todo, sabiéndolos enfermos y con la amenaza de reembarcarlos.

Agregó que la ley de inmigración es terminante en materia de prohibir la entrada al país de personas atacadas de enfermedades infecciosas, con disposiciones que se ponen en práctica, en salvaguarda de la salud de los habitantes de la República. La tracoma es una enfermedad tan infecciosa, que, según algunos médicos, un enfermo puede contagiar á quinientas personas de la manera más sencilla; por otra parte, es un mal muy grave, que concluye por dejar ciegas á las personas que ataca.

Los niños mencionados son tracomatosos, y á juicio del doctor Cigorraga, su entrada podría llevar el contagio á muchas personas.

Por otra parte, en el caso de que se les hospitalizara, el país habría cargado con unos enfermos, para los cuales no tiene ningún deber, y así se sentaría el precedente desastroso de violar por razones de humanidad no muy convincentes, la ley de inmigración, de ir recargando los hospitales con enfermos de otros países por el solo hecho de que se dirijan al nuestro.

La dirección de inmigración está dispuesta á que se cumpla su resolución, y en estos días los niños serán llevados nuevamente á España, en el vapor "Buenos Aires", donde se alojan actualmente.

CEMENTERIO DEL OESTE

EL PROYECTO DE ENSANCHE

Ejecución de varios trabajos

La dirección de cementerios, en la memoria que presentó el mes pasado á la consideración de la superioridad, hizo notar la necesidad de anexar al cementerio del Oeste los terrenos de propiedad municipal y adquirir los comprendidos en el proyecto de ampliación de la citada necrópolis.

Con tal motivo, el departamento municipal de obras públicas fué autorizado para realizar las gestiones del caso ante los vecinos propietarios, á fin de llegar á un convenio, cuyas bases se formularían de común acuerdo y se someterían á la resolución de la Intendencia.

Una fracción importante de terreno, situada en la calle El Cano, entre Girardot y Del Campo, afectada, no sólo por el proyecto citado anteriormente, sino por la rectificación de algunas calles próximas y convergentes al cementerio del Oeste, no pudo ser adquirida mediante contrato directo, porque su propietario exigía un precio exorbitante, á juicio de la comisión municipal de tasaciones.

La Intendencia, teniendo en cuenta el apremio señalado por la dirección de cementerios para la ampliación de referencia, solicitó el viernes último al Concejo Deliberante, la autorización necesaria para iniciar el juicio de expropiación de la mencionada fracción de terreno.

En la memoria también se indicaba la conveniencia de proseguir los trabajos de pavimentación de las calles interiores del cementerio del Oeste, y en virtud de una visita del intendente municipal á la necrópolis, se resolvió hace pocos días contratar con los empresarios Perrone y Guglielmini, la construcción de afirmado de granito en las calles de las secciones 3, 5 y 9, obra que importa la suma de 78.577.56 pesos y que tiene imputación en una partida especial del presupuesto en vigor.

La repartición respectiva ha terminado de organizar los registros de las galerías de nichos y actualmente prepara una reglamentación de los servicios municipales en los cementerios.

Las nuevas cuadrillas que autoriza el presupuesto de este año, para el cuidado y limpieza de los sepulcros se han organizado é incorporado al personal del Cementerio del Oeste.

Hasta aquí han llegado los trabajos realizados en lo que va del corriente año, en la trasformación, arreglo y ensanche de nuestra popular necrópolis.

CENTRO ASTURIANO

LA REUNION DE AYER

Informe de la junta provisional

Ayer se realizó en el salón de actos públicos de LA PRENSA, la asamblea convocada por la junta provisional designada con objeto de constituir el centro asturiano.

Poco después de las 3, empezaron á llegar los adherentes, los que, en número superior á 400, se constituyeron en asamblea é iniciaron los trabajos, aprobando el informe de la junta provisional. A continuación se dió lectura á un proyecto de estatutos, el que fué aclamado por la asamblea y cuyas bases son las siguientes:

Protección mutua de los asociados y de los connacionales recién llegados al país; el socorro mutuo, en forma de asistencia médica gratuita; establecimiento de escuelas nocturnas, etc.

Terminó la reunión con la elección de la nueva comisión directiva, cuyos cargos fueron distribuídos en la siguiente forma:

Presidente, Hipólito Fernández; vice 1.°, Vigil Escalera; vice 2.°, Casimiro Blanco; tesorero, Francisco Fernández; pro, Francisco Rodríguez; secretario, César Martínez Lanciel; pro, Alfredo Malleja; bibliotecario, Leandro Nachorf; pro, Juan Zugasti Vega; vocales: Jenaro Nava, José Buines Cerride, Francisco Méndez, Celestino Fernández, Rafael García, José González, Salustiano Pérez, José A. [illegible], Angel Uría, Daniel de la Cerra, Vicente García, Pedro del Valle, Antonio González, Antonio Vigil Escalera, [illegible] Díaz Hamino, Justino [illegible] Fernández, José Villa[illegible], Franco Fernández [illegible].

NACIONALES -- EXCLUSIVO PARA "LA PRENSA"

mas, el edificio y las maquinarias quedaron enteramente destruídos.

Se calcula el valor de los perjuicios causados por el fuego en un millón de francos.

Quedarán sin trabajo alrededor de ciento veinte obreros de ambos sexos.

La inspección de plazas fuertes

PARIS, Abril 20—Telegrafían de Verdun, que el ministro de Guerra, M. Etienne, acompañado del general Joffre, jefe del estado mayor del ejército, inspeccionaron detenidamente los fuertes que defienden á aquella plaza.

Les acompañó, en su gira, el general D'Amade.

Por la tarde, se dirigieron á Toul.

General á la plana pasiva

PARIS, Abril 20 — Se anuncia que pasó á la plana mayor pasiva, por haber llegado al límite de la edad correspondiente á su grado, el general de división Pierre-Joseph-Louis-Alfred Dubois, oficial de la legión de honor, comandante de la primera división de caballería, miembro del comité técnico de caballería.

BELGICA

LA HUELGA GENERAL

Continúa en aumento

MANIFESTACIONES SILENCIOSAS

BRUSELAS, Abril 20 — Continúa extendiéndose la huelga general especialmente en la provincia del Hainaut.

Hoy se publicaron los diarios con la ayuda de tipógrafos improvisados; dejaron de aparecer solamente "Le Peuple", órgano socialista, y "L'Independance Belge". "Le Petit Bleu", órgano liberal, contribuyó con cien mil francos al fondo de la huelga.

El martes próximo se adherirán á la huelga los obreros de la fábrica de gas de esta capital, y los reemplazarán soldados del cuerpo de ingenieros.

Hoy se efectuaron en esta capital y en otras ciudades del reino grandes manifestaciones, sin banderas ni bandas de música. Los manifestantes atravesaron las calles sin proferir un grito, y el silencio contribuyó á dar á las manifestaciones un carácter imponente.

Se asegura que la huelga causa pérdidas enormes á las fábricas de artículos metalúrgicos y á las compañías mineras.

BRUSELAS, Abril 20 — En los círculos políticos se asegura que el presidente del consejo, M. de Broqueville, prometió estudiar la proposición del partido liberal relativa á la modificación de la ley electoral. Se sabe que el gobierno desea llegar á un arreglo con la oposición, á fin de resolver el conflicto á la mayor brevedad posible.

AMBERES, Abril 20 — Continúa la huelga en este puerto, y varios vapores tuvieron que aplazar su partida; pero el vapor "Lapland" zarpó hoy con dos mil pasajeros y carga.

INGLATERRA

CASAMIENTO DEL EX REY DE PORTUGAL

Con una princesa de Hohenzollern

LONDRES, Abril 20—Informaciones recibidas de Berlín, anuncian que ha quedado arreglado el casamiento del ex rey don Manuel de Portugal con la princesa Augustina Victoria, hija mayor del príncipe Guillermo de Hohenzollern, jefe de la rama mayor, no reinante de la casa de ese nombre.

Don Manuel se encuentra ahora en Sigmaringen, la residencia de su futuro suegro. La princesa, lo mismo que todos los miembros de esa rama de la casa de Hohenzollern, es de religión católica. El príncipe Guillermo es sobrino del rey Carlos de Rumania.

EL PRESIDENTE DEL AERO CLUB

Fallecimiento repentino

LONDRES, Abril 20—Sir Charles Day Rose, miembro liberal de la Cámara de los Comunes por Newmarket y presidente del Aero Club y del Automóvil Club, falleció hoy repentinamente.

Esta tarde efectuó por primera vez un vuelo en el aeródromo de Hendon, y se manifestó encantado por la excursión; pero cuando volvía á casa sufrió un ataque cardíaco y murió en el automóvil.

El personaje citado nació en Montreal (Canadá), en el año 1847, y en el año 1866 tomó parte, en calidad de capitán de aquella guarnición, en la represión de la rebelión de los fenians. Miembro del Jockey Club desde el año 1891, fué socio del stud del entonces príncipe de Gales, más tarde Eduardo VII.

Incineración de los restos de Janson

BRUSELAS, Abril 20—Los restos del diputado Janson, que falleció ayer, serán incinerados, y como la cremación está prohibida en Bélgica, el cadáver será enviado á París é incinerado en el cementerio de Pere Lachaise. Las cenizas serán luego enviadas á Bélgica.

Un embajador en viaje

LONDRES, Abril 20 — Se embarcó hoy en Liverpool en el vapor "Carmania", para Nueva York, el nuevo embajador de la Gran Bretaña, sir Cecil Spring Rice. Lo despidieron en el muelle los miembros del personal de la embajada de los Estados Unidos.

Reapertura del Covent Garden

LONDRES, Abril 20 — Mañana se inaugurará la temporada del teatro Covent Garden. Los soberanos no asistirán á la función por el luto que envuelve á la familia real á causa de la muerte del rey Jorge de Grecia.

Se encuentran ahora en la residencia de lord Crewe, en Staffordshire, y visitarán los trabajos del ferrocarril que se construye en Crewe, Cheshire.

Regreso del príncipe de Gales

LONDRES, Abril 20 — El príncipe de Gales, que acaba de regresar de Alemania, reanudará mañana sus estudios en la Universidad de Oxford.

ALEMANIA

ECOS DEL INCIDENTE DE NANCY

Declaración oficiosa

BERLIN, Abril 20—Los diarios alemanes están unánimes en reconocer la lealtad con que el gobierno francés procedió en el incidente de Nancy.

Una nota oficiosa publicada hoy dice que con la comunicación de los castigos infligidos á los funcionarios franceses complicados en el asunto ha quedado definitivamente arreglado el incidente desde el punto de vista político. Por otra parte, los resultados de la investigación francesa, confirman las versiones publicadas por la prensa alemana y demuestran que éstas no han sido exageradas, y que, en efecto, viajeros alemanes pacíficos fueron insultados sin provocación alguna. La resolución del gobierno francés es tanto más significativa cuanto que fué adoptada antes de conocerse la versión alemana del incidente. Se hace al mismo tiempo constar que tanto el gobierno como la opinión pública en Alemania no intentaron, durante momento alguno, exagerar la importancia del suceso.

La "Norddeutsche Allgemeine Zeitung", órgano oficioso, espera que la prensa francesa dejará de defender á los que han provocado el asunto, y que no se generalizarán las manifestaciones de "chauvinismo" que hacen algunos diarios franceses.

POSIBLE RETIRO DEL CANCILLER

BERLIN, Abril 20 — En los círculos políticos circula con insistencia el rumor de que el canciller von Bethmann Hollweg presentará su renuncia inmediatamente después de que se haya aprobado el proyecto militar, y que el emperador Guillermo le distinguirá confiriéndole el título de conde.

Se agrega que el emperador invitó al príncipe de Bülow á volver al frente de la cancillería, pero sin conseguirlo. Se habla ahora del ministro de Marina, almirante von Tirpitz, y del ministro de Agricultura de Prusia, barón von Schorlemer, como probables sucesores de von Bethmann Hollweg.

El incidente de Luneville

BERLIN, Abril 20 — Mañana se reunirá en Ludwigshafen una comisión de peritos para examinar si fué absolutamente necesario que el globo militar Zeppelin efectuara un descenso en Luneville.

PANAMA

Liberación de un revolucionario nicaragüense

PANAMA, Abril 20 — Acaba de ser puesto en libertad el general Mena, conocido revolucionario nicaragüense, quien permaneció detenido en esta capital durante varios años. Se sabe que su liberación fué resuelta á pedido del presidente Wilson.

MEXICO

Carranza proclamado presidente

MEXICO, Abril 20—Un informe recibido de Eagle Pass (Texas), anuncia que los delegados de los Estados de Chihuahua, Sonora y Coahuila, proclamaron presidente provisional al jefe revolucionario Carranza.

De Nueva York comunican que en esa ciudad se cree que los rebeldes refugiados en Key West, se preparan para volver á México y entrar en campaña contra el general Huerta.

CHILE

CANAL INTEROCEANICO

Unión del Amazonas y el Plata

SANTIAGO DE CHILE, Abril 20—En el salón de la Biblioteca Nacional se reunió la Sociedad de historia y geografía, y el capitán de fragata Gajardo Reyes, dió una interesante conferencia sobre las ideas del publicista español Rodríguez del Busto, referente á la unión del Amazonas y el Plata, y la comunicación interoceánica á través de Chile y de la Patagonia. Empezó demostrando lo imposible que es la comunicación directa por los afluentes del Amazonas, á causa de las numerosas cachuelas que impiden la navegación de los ríos Madeira, Mamoré, Pilcomayo y Bermejo, y explicó minuciosamente el trazado del gran canal de navegación propuesto por Rodríguez del Busto, á través del territorio de la Argentina y de Bolivia.

Dijo que los ríos de Bolivia quedan unidos á los canales por un corto trecho, desde el río Guapay hasta el Oure, afluente del Purus. Desde el Guapay el canal cruza el río Parazity, el salto Guarapiyendi, el paso Zenta, cerca de Orán, de aquí va á Mar Chiquita, sigue el curso inferior del río Salado y termina en el puerto de Santa Fe, en el Paraná.

Al final demostró lo imposible que es la unión del río Tocantins con el Paranayba y con el Paraguay.

Respecto al canal interoceánico, el señor Rodríguez del Busto, es partidario de la línea del río Negro y del río Deseado.

El proyecto tiene una vasta proyección internacional.

Se continuará la discusión sobre la materia, tomando parte principalísima el ministro argentino doctor Anadón.

Constitución de la municipalidad — Demostración al señor Mackenna—Banquete al general Montes.

SANTIAGO DE CHILE, Abril 20—Hoy se reunió la nueva municipalidad y eligió primer alcalde al señor Ismael Valdés Vergara, segundo, señor Abraham Ovalle, y tercero, al señor Víctor Besa, quienes inspiran plena confianza al público.

—A las 4 de la tarde de hoy, en el Club Unión, se realizó un lunch, en honor del señor Alberto Mackenna, que en breve se dirigirá á Europa.

Dedicó la imponente y espontánea manifestación, á la cual concurrieron miembros de todos los partidos, el senador Vicente Reyes, que recordó los servicios prestados á la ciudad por el señor Mackenna.

Contestó éste, agradeciendo.

Le siguieron en el uso de la palabra los señores Emilio Bello Codecido, Ernesto Vázquez Echenique y Gonzalo Vergara Bulnes.

Cerró el acto el señor Marcial Martínez, que hizo justicia al festejado, y afirmando la necesidad de la pureza del voto y la moralidad pública.

—Esta noche, en el Club Unión, se llevó á cabo un banquete de cien cubiertos, en honor del ex presidente de Bolivia, general Ismael Montes.

Asistieron los ministros y varias personalidades.

Ofreció la demostración el presidente del Club, señor Rafael Orrego, y contestó agradeciendo el señor Montes.

Ambos tuvieron conceptos de cordialidad y amistad entre Chile y Bolivia.

BRASIL

LA CARESTIA DE LA VIDA

Manifestaciones obreras

RIO DE JANEIRO, Abril 20—La Federación Obrera realizó un "meeting" contra la carestía de la vida.

En los discursos pronunciados se lamentó que el gobierno no tomase providencias para mejorar la situación. En todos los estados se realizaron también numerosas asambleas, con el mismo fin.

—Falleció el periodista italiano Domingo Rangoni, director de la revista "Italia y Brasil", que se publica en San Pablo.

LA CUESTION PRESIDENCIAL

Candidatura resistida

RIO DE JANEIRO, Abril 20—Los diarios se ocupan preferentemente, de la cuestión presidencial, con motivo del anuncio de "El Imparcial", de que el presidente y el ministro del Interior, propician la candidatura del general Pinheiro Machado, presidente del Senado.

"Correio da Manhá" entrevistó al general Machado, quien declaró que es inexacta la intervención atribuída al presidente Fonseca en las candidaturas presidenciales.

Nada, dice, que existe de positivo al respecto, y la convención del partido Republicano Conservador es la única que decidirá el candidato que deba sostenerse.

Se anuncia desde ahora, que los políticos situacionistas de varios. Estados resisten dicha candidatura.

Comercio con la Argentina

FLORIANOPOLIS, Abril 20 — Salió el vapor "Malvinas", para ésa, con cargamento de bananas.

PARAGUAY

INSTRUCTORES MILITARES ALEMANES

El comercio de naranjas

ASUNCION, Abril 20—Noticias recibidas del consulado paraguayo en Berlín, informan que se prosigue la contratación de oficiales alemanes para instructores del ejército paraguayo.

—Los productores de naranjas, por considerar sumamente bajo el precio de doce pesos argentinos por cada 5.000 naranjas, ofrecidos por los compradores de la plaza de Buenos Aires, han resuelto enviar semanalmente un buque al puerto de dicha ciudad, hasta tanto encuentren comprador que acepte el precio de 20 pesos por esa cantidad de fruta, puesta á bordo en los puertos de la Asunción, Villeta y San Antonio.

—Las autoridades judiciales argentinas, á requerimiento de las paraguayas concedieron la extradición de Lindolfo García, que se encuentra preso en Posadas, acusado de varios crímenes.

LA PEREGRINACION URUGUAYA

ASUNCION, Abril 20—Se dió comienzo á la construcción de la plaza que se formará en el solar de tierra en que pasó sus últimos días el general Artigas.

Con entusiasmo se sigue preparando por los miembros del Centro de Estudiantes de Derecho las fiestas que en obsequio de los peregrinos uruguayos se realizarán en los días 14, 15 y 16 de Mayo próximo.

En las escuelas se ensaya diariamente el himno uruguayo, que los alumnos cantarán en los diferentes actos organizados con motivo de las fiestas mayas.

El presidente de la comisión organizadora de la peregrinación de estudiantes uruguayos á la tumba del general Artigas, comunicó al Centro de Estudiantes de Derecho, que vendrá con los peregrinos el poeta Zorrilla de San Martín.

LA CRECIENTE DEL PARAGUAY

ASUNCION, Abril 20—Las aguas del río Paraguay siguen creciendo en toda su extensión.

Los propietarios de establecimientos de ganadería, del Norte, han llevado sus ganados al interior del Chaco, por temor de que el repunte de las aguas del río se produzca con mayor fuerza.

Varios propietarios de establecimientos ganaderos del Chaco, que tienen situados sus campos en la parte más alta de la zona, entre ellos, los señores Eduardo Fleitas, La Fonciede del Paraguay y Pedro Schouten han ofrecido sus campos para que puedan salvar la hacienda sus vecinos.

Los perjuicios de la revolución—Lluvias abundantes

ASUNCION, Abril 20 — El Banco Agrícola hizo presente al Ejecutivo que no le es posible pagar los perjuicios causados por la revolución de 1904, debidamente reconocidos y sancionados.

El Banco alega la falta de recursos para atender ese servicio, pues los que estaban destinados á dicho fin han sido invertidos en préstamos agrícolas, de acuerdo con una autorización especial del gobierno, y que éste no ha pagado los 100.000 pesos mensuales al Banco destinados á engrosar los fondos con que se debería hacer frente al expresado servicio.

El ministro de Hacienda estudia la situación creada por la respuesta del Banco, á fin de arbitrar los medios para que pueda empezarse á pagar los daños causados por la revolución.

—Después de varios días de fuertes calores, ha caído una abundante lluvia, seguida de viento fresco, que mantiene una temperatura á 24 grados.

Futuro ministro de Guerra—Inauguración de los nuevos mataderos

ASUNCION, Abril 20 — Personas que se consideran bien informadas, aseguran que el ex presidente de la República, doctor Emiliano González Navero, ocupará la cartera de Guerra y Marina dentro de breve tiempo.

—Hoy se efectuará la inauguración oficial de los nuevos mataderos, que están montados á la moderna.

—Los miembros del directorio del partido Colorado activan los trabajos de organización, tanto en la capital como en la campaña.

REPUBLICA ORIENTAL

LA ACTITUD DEL SENADO

Rumores de un arreglo

MONTEVIDEO, Abril 20—Dice hoy "Diario del Plata" que los agentes presidenciales han conseguido que circule el rumor de un posible avenimiento entre el gobernante y la mayoría del Senado, y para darle verosimilitud, agregan, pero con algún misterio, que la base sería de la postergación de los proyectos de la reforma constitucional, sobre todo en cuanto se refiere al ejecutivo colegiado, y el acuerdo sobre un determinado candidato presidencial.

Puestas así las cosas, dice que tienen su faz de verosímil, pero si se examina un poco la fórmula, se ve que es irrealizable.

En primer lugar, se pregunta cuál sería la candidatura presidencial.

La proclamación de ciertos candidatos dice que sería más alarmante para el país que la Constitución del propio Ejecutivo colegiado. Por otra parte, si el presidente renunciara al proyecto de ejecutivo colegiado, no podría mantenerse en el gobierno, vencido y fracasado, y si renuncia al cambio de régimen ¿en qué situación dejaría á los propagandistas y manifestantes que hoy estimula en esa corriente reformista?

Le parece que el rumor es tan infundado como los anteriores.

LA REFORMA CONSTITUCIONAL

El presidente y la opinión

MONTEVIDEO, Abril 20 — Los diarios de hoy consignan que el presidente de la República está en un período de relativo apaciguamiento, comparado con el furor paroxístico de los días anteriores.

Dicen que ha sucedido una calma que muchos consideran alarmante, como anuncio de mayores arrebatos. Otros la interpretan como un reconocimiento de recientes yerros.

Sin embargo, se confirma que el mandatario está resuelto á apelar á todos los medios á su alcance para conseguir el triunfo inmediato de sus proyectos reformistas.

Desea más que nunca la reforma constitucional y quiere á toda costa, implantar el Ejecutivo colegiado, erigido en número fundamental de su programa de gobierno, á pesar de no haber figurado en su programa de candidato.

Por su parte, la mayoría del Senado mantiene la fórmula concreta del actual movimiento antirreformista. No se trata de afirmar ó negar la conveniencia de introducir enmiendas en la carta de 1830 ni de aceptar ó rechazar una nueva forma de organización del Poder Ejecutivo, sino de saber si es lícito modificar la organización social y política del país con prescindencia del mismo país.

El señor Batlle sostiene la afirmativa, y la mayoría del Senado sostiene la negativa. Al hacerlo, no dice que la reforma sea innecesaria, ni que el Poder Ejecutivo deba conservar el carácter que tiene ahora, sino que mientras no se pueda esperar que una nueva Constitución sea la obra de la soberanía nacional, debe ser aplazada, y que el aplazamiento ha de prolongarse, cuando menos, hasta que se instale la nueva legislatura: eso es todo.

El problema está hoy planteado en esos términos.

La opinión pública rodea á la mayoría del Senado, para que se aplace la reforma, y el presidente de la República quiere realizarla de inmediato.

A este respecto dice hoy el diario "El Siglo", "que el señor Batlle tiene resuelta la reforma, que no es obra del país, ni de los partidos, ni aun de su propio círculo, sino de su voluntad exclusiva, y como esta voluntad pesa mucho más hoy sobre los demás que lo que pesará dentro de un año, está empeñado en que la reforma se lleve á cabo durante el año actual antes de las elecciones de Noviembre.

La nueva Constitución, en su concepto, no ha de ser obra de colorados, ni de nacionalistas, ni de católicos, ni de socialistas, ni de batllistas, ni de nadie más que de su sola exclusiva influencia."

Esto es lo que dice, en resumen, la prensa independiente.

MANIFESTACIONES INCONVENIENTES

MONTEVIDEO, Abril 20—Se continúan efectuando parciales manifestaciones nocturnas en favor y en contra de la reforma de la Constitución, cuyos componentes se exceden en vociferaciones, vivas, mueras y otros desmanes, comprometiendo la tranquilidad pública y alterando el orden.

Se lamenta que la policía no prohiba tales excesos dejando á los grupos de alborotadores salir á la calle, especialmente durante la noche, y que provoquen desórdenes que acabarán por dar origen á graves incidentes.

Manifestación fracasada—El general Reyes

MONTEVIDEO, Abril 20—Fracasó la anunciada manifestación estudiantil de protesta contra la policía.

Un pequeño grupo de estudiantes se congregó alrededor de las banderas que debían encabezar la manifestación, pero después de un breve momento de indecisión se disolvió paulatinamente.

La policía había efectuado un imponente despliegue de fuerzas.

—El general colombiano Reyes, continúa siendo muy obsequiado por esta sociedad.

Hoy visitó los paseos públicos y los alrededores de la ciudad.

La recepción de Salvador Rueda

MONTEVIDEO, Abril 20—Mañana temprano, es esperado á bordo del vapor español "Infanta Isabel de Borbón", el eximio poeta Salvador Rueda. Una comisión formada por los doctores Matías Alonso Criado, José Enrique Rodó y Juan Zorrilla de San Martín, irá á saludarlo á bordo, y lo acompañará en Montevideo.

Con el mismo objeto llegó de ésa la comisión que preside el doctor Calzada.

El eminente vate español será cariñosamente agasajado.

Fiestas patrióticas — Los establecimientos industriales

MONTEVIDEO, Abril 20 — Con una hermosa fiesta se realizó esta noche en el Parque Urbano, la clausura de los festejos conmemorativos de las instrucciones del año trece.

Hubo concierto popular, se lanzaron numerosos globos y se quemaron vistosos fuegos de artificio.

Llamó la atención la espléndida iluminación del castillo, del lago y de las avenidas del Parque.

Presenció la fiesta una enorme muchedumbre.

—El consejo nacional de higiene tiene pronto un proyecto relacionado con la salubrificación de los establecimientos industriales de Montevideo y la seguridad de los mismos.

—Se encuentran en esta capital el ingeniero peruano Carlos Velarde, en viaje de placer y estudio.

—Con éxito brillantísimo se efectuaron esta tarde en Los Pocitos, las fiestas organizadas por el Montevideo Rowing Club.

Además de las carreras en "gigs fous eights", natación, caza de pato, etcétera, se jugó un interesante partido de "water-polo". Afluyó numerosa y selecta concurrencia.

—Las obras de ampliación y embellecimiento que la empresa Lasalle llevará á cabo en su Parque Hotel de la playa Ramírez, le ocasionarán un desembolso de 300.500 pesos.

CORDOBA

LAS PROXIMAS MANIOBRAS MILITARES

EL PROGRAMA A DESARROLLARSE

Visita del gobernador al campamento

CORDOBA, Abril 20—Comunican del campamento Mata Caballo, que quedaron ultimados ayer los preparativos para las grandes maniobras militares que realizarán las tropas de la cuarta región.

El paraje, convenientemente elegido, presenta el aspecto de una suave hondonada que, limitada por pequeñas colinas, al N. y E., va gradualmente elevándose hacia el poniente y Norte, hasta la llamada Pampa de Olaín, adonde realizan las tropas ejercicios de secciones, de compañías y de batallones, con efectivo de guerra, evoluciones preparatorias para el mejor éxito de las maniobras, en las cuales toman parte todas las armas, para familiarizar á las tropas en la acción conjunta de combate.

En Soto, se encuentra el resto de las tropas de la región, compuestas por los regimientos 15 y 16 de infantería, el grupo del 1.º de artillería de montaña y la mitad del 4 de caballería, que últimamente se ha incorporado, con objeto de establecer el equilibrio entre uno y otro de los bandos que tomarán parte en las maniobras.

Estas tropas se pusieron ayer en marcha ofensiva, con sus propios elementos, sobre Molinari, distante 84 kilómetros de Soto.

Las tropas de Mata Caballo tomarán la ofensiva contra las que van de Soto. Intervendrán tropas de las tres armas.

Estas maniobras darán lugar á un combate de encuentro de retaguardia contra una vanguardia, en momentos en que uno de los contendientes abandona el campo.

Se efectuarán también diferentes marchas y servicios de puestos avanzados.

Se alternarán sucesivamente en el mando de destacamentos, los mayores Romero, Peralta, Sánchez, Baldassarre, Pérez Colman, Oro, Grande, Sambianchi, Salinas, Risso Patrón, Idoate y Casanova.

Serán directores de las maniobras de destacamento el coronel Ledesma y los tenientes coroneles Villegas, Laigorria, Hermelo, Juárez, Márquez, Córdoba, Nazarre, Chipont, Méndez y Moya.

Terminadas estas maniobras de destacamento, después de un día de descanso, se practicarán tres días de maniobras de brigadas mixtas, cuyo comando corresponderá á los tenientes coroneles más antiguos.

Concluídas las maniobras de brigadas y concentradas todas las tropas, se realizarán maniobras de división, las que serán dirigidas por el comandante de la región, general Proto Ordóñez.

El estado y espíritu de las tropas son excelentes.

En el aprovisionamiento, de las tropas, al principio, ocurrieron algunos inconvenientes sin mayor importancia, imposibles de evitar en estos casos; pero fueron subsanados.

El domingo próximo, según se dice, visitará el campamento el gobernador de la provincia, quien irá en automóvil desde Cosquín, trayecto que ahora es posible hacer gracias al arreglo del camino entre Molinari y la Pampa, antes intransitable, hecho por el batallón de ingenieros, en una extensión de veinte y cinco kilómetros.

Elecciones municipales

LABOULAYE, Abril 20—Se efectuaron hoy las elecciones para elegir un concejal en reemplazo del señor Juan J. Nevon, que renunció.

El candidato oficial, señor Ramón Jotorra, obtuvo 126 votos, y el socialista, señor Manuel A. Moreira, 67.

El elemento partidario del gobierno tomó activa participación en el acto electoral.

SALTA

LA BATALLA DE SALTA

Números del programa de festejos

SALTA, Abril 20—Celebró sesión la comisión directiva de la juventud pro centenario de la batalla de Salta, para redactar el programa de festejos con que se adherirá á dicha conmemoración.

Acordó invitar á diez delegados de la Federación Universitaria de esa capital, cinco de Tucumán y cinco de Jujuy.

El programa quedó redactado en la siguiente forma:

Día 24. Peregrinación al cementerio, con objeto de rendir homenaje á los muertos ilustres, siendo designados oradores los señores Juan Carlos Dávalos y J. Ramón Tula. Rondallas patrióticas. Recepción á los delegados de la provincia.

Día 25. Adhesión á los actos de la comisión oficial de festejos.

Por la tarde, procesión patriótica al monumento 2 de Febrero, llevando en una cureña la cruz de Belgrano, la que luego será depositada nuevamente en el atrio de la catedral.

Conducción de una placa de bronce, ofrenda de la juventud, para ser colocada en el monumento.

Para este acto, fueron designados oradores los señores Agustín Usandivaras y Arturo Gambolini.

Por la noche, banquete de recepción á los delegados de la juventud. Hablarán los jóvenes Miguel Solá y Angel J. Lesler. Rondallas patrióticas.

Día 26. Adhesión á los actos oficiales de la comisión central de festejos.

Manifestación cívica, que recorrerá varias calles de la ciudad.

En la pirámide de la plaza 9 de Julio, hablarán los señores Carlos Outes y Manuel R. Alvarado.

ENTRE RIOS

ACTOS DEL PARTIDO RADICAL

Instalación de comités

PARANA, Abril 20—En la estación Lucas González, celebró una manifestación el partido Radical.

Concurrió de ésta una delegación presidida por el doctor Laurencena.

También asistieron partidarios de Crespo, Ramírez, Aranguren, Hernandez y Nogoyá.

—Se reunió el comité departamental de Nogoyá y proclamó candidato á diputado al doctor Antonio Sagarna, que será sostenido en los comicios del 1º de Junio.

Luego se realizó una manifestación, que recorrió varias calles. Hicieron uso de la palabra los señores Alberto Astesiano, doctor Antonio Sagarna, Filiberto Reula, Aníbal Vázquez y el diputado José Aguerre. Elemento femenino tomó también participación en la manifestación.

—En la estación Seguí se instaló un comité radical.

—Los gubernistas instalaron un comité en la estación Hernández.

SANTIAGO DEL ESTERO

ELECCIONES COMPLEMENTARIAS

SANTIAGO DEL ESTERO, Abril 20—Según datos recibidos por telégrafo de varios departamentos de la campaña, adonde han tenido lugar las elecciones complementarias de un diputado nacional, ha triunfado, por gran mayoría, el candidato de la Unión Democrática, señor Nicanor Salvatierra, sobre el otro candidato, doctor Gorostiaga.

Sufragaron en las tres mesas, 320 ciudadanos. Triunfó el candidato de la Unión Democrática, por más de cien votos.

SUNCHO CORRAL, Abril 20—Se instalaron las mesas para la elección suplementaria. Los comisarios de distrito llegaron capitaneando votantes. Los presidentes de las mesas, empleados municipales y de policía, no permitieron el voto libre.

ACTUALIDAD

De las tinieblas á la luz

Persiguiendo la satisfacción de ambiciones individuales, nó bonificadas, siquiera, por una gran conveniencia de partidismo político, los hombres que gobernaban á Jujuy habían puesto el pie sobre la ley fundamental de la provincia, prescindiendo en todo y para todo de sus prescripciones, al ordenar la elección de diputados á la legislatura y de electores de gobernador. La Constitución impone el secreto del voto, pero estó representaba un gravísimo peligro para la oligarquía local, duramente comprobado por las de otras provincias, y no queriendo correr el albur de que el pueblo venciera en los comicios, mandatarios y aspirantes resolvieron prorrogar los efectos de una ley inconstitucional y utilizar un registro cívico caduco.

Bajo tales auspicios realizáronse lo que llamaremos elecciones, á falta de nombre más apropiado, y, naturalmente, triunfaron los diputados y electores de gobernador, patrocinados por la comandita oficialista. Todo hubiera seguido navegando en el más bonancible de los mares y la burla hecha á la Constitución habría pasado, cual muchas otras enormidades á que nos tienen acostumbrados ciertos políticos de tierra adentro, si el pleito de las senadurías, por un lado, y la imponente censura del periodismo nacional, por otro, no hubieran impedido la consumación del incalificable y largamente tramitado negocio. El arbitraje confiado al candidato á gobernador y el extraño laudo emitido por éste, pusieron fuego á la mecha. No se necesitaba tanto para hacer volar aquel castillo de naipes.

El señor Alvarado, reaccionando sobre sí mismo, batidas las cataratas que cegaban sus ojos, ha visto, al fin, con claridad y, sacrificando las propias ambiciones junto con las del ministro Iturbe, se ha resuelto á plantear ante la legislatura la cuestión de inconstitucionalidad de la ley y caducidad del registro cívico, utilizados para los actos electorales á que hemos hecho referencia. Como consecuencia de la evolución realizada al llamar á compartir las tareas del gobierno á un miembro del partido opositor, ha presentado á la Cámara un proyecto de ley, por el cual se adopta la legislación electoral de la República y su registro cívico. La simple iniciativa importa, por más obstáculos que se le opongan, un triunfo de la legalidad y del buen sentido.

El ex ministro, doctor Iturbe, ha manifestado á uno de nuestros corresponsales su confianza en que la legislatura no secundará al señor Alvarado en la empresa acometida, y agregó: "abrigo la seguridad de que el nuevo gobierno, que se iniciará el 1.º de Mayo, presidido por el comandante Pérez, lavará la mancha que (en su concepto) ha echado sobre la provincia el actual mandatario, claudicando en obsequio de sus más encarnizados enemigos." Observaremos que el cómputo de las opiniones legislativas, trasmitido por el corresponsal de LA PRENSA, no justifica el optimismo que, para su causa, abriga el doctor Iturbe, quien, por otra parte, ha olvidado que el colegio electoral, cuya capacidad legal está en tela de juicio, no ha recibido aún respuesta de su electo, el teniente coronel Pérez, quien aún no está en posesión del mando.

Sean cuales fuesen las futuras incidencias del proceso, está fuera de duda que su fallo será entregado al pueblo y es de esperar que éste, pudiendo sufragar en comicios libres, con la doble garantía del voto secreto y de un padrón cívico correcto, lo hará por la propia liberación. Las nuevas elecciones vendrán, tanto si la legislatura colabora en la iniciativa reaccionaria como si, oponiéndose á ella, pretende legalizar con su silencio la legitimidad de los electores. En el primer caso, el gobierno de Jujuy obrará por cuenta propia; en el segundo, quedará abierto el camino de la intervención federal. Esta, en la necesidad de aplicar las prescripciones intergiversables de la Constitución jujeña, no podrá reconocer la validez de actos electorales consumados en abierta contradicción con sus mandatos.

Damos por probable, pues, que la provincia será llamada á decidir el conflicto. Para que su solución sea satisfactoria, es indispensable que los partidos organicen desde ya sus elementos, preparándose á producir y reconocer el triunfo de las verdaderas mayorías. No se trata de reemplazar á un oficialismo con otro, ni de que la máquina electoral se mueva á voluntad de los gobernantes. La imposición es mala en sí misma y no por los hombres que la realizan. A los fines que debe perseguir todo ciudadano amante de la libertad política, y de la verdad institucional, tan contraproducente sería el electoralismo impositor del partido hoy en el gobierno como el del que acaba de derrumbarse, porque el cambio de amo y de librea no significa redimirse del vasallaje.

Para quitar á los mandatarios hasta la tentación de utilizar en provecho propio los viejos métodos, el pueblo debe ocupar su puesto de combate. Sólo á ese precio será saludable la evolución iniciada.

El método en la enseñanza secundaria

La experiencia de muchos años, ha demostrado que á la enseñanza secundaria, aun no le han sido impresos los rumbos definitivos en concordancia con las necesidades de la época, que deben darle la influencia que le corresponde en la marcha de la sociedad.

Hay que anotar la deficiencia de sus resultados, sin que para disculparla sea posible aducir, felizmente, ninguno de los antecedentes que la tradición y las modalidades de los pueblos, han mantenido y mantienen todavía como obstáculos, en algunas sociedades europeas.

Hace ya tiempo que entre nosotros han desaparecido esos inconvenientes ó prejuicios, dejando en plena libertad de acción á los gobiernos, para encauzar la enseñanza de acuerdo con el espíritu dominante en el país; y no obstante, los resultados de la política educacional, no están en consonancia con la facilidad del camino, completamente despejado, que ha encontrado la acción gubernativa.

Como se sabe, las causas que han producido ese fracaso, son de diversa índole, figurando, entre ellas, no sólo las que por su evidencia no han pasado inadvertidas ni para la observación ligera, sino también las que se conservan en la penumbra, ejerciendo, sin embargo, una influencia sumamente perjudicial.

La falta de estabilidad en las bases fundamentales, que se origina en la manía de innovar continuamente en los programas y en los reglamentos de mayor importancia, figuran entre las causas de la primera categoría. De una plumada se trasforman los planes, y se opera en la enseñanza un verdadero desconcierto, que la desvía, cada vez más, de la estabilidad indispensable para que con el trascurso del tiempo, se noten en la sociedad sus efectos bienhechores.

Pero conjuntamente con esa causa, perturbadora, que subsiste debido á que el Congreso no le pone un dique, dictando los planes de instrucción general; y al lado también de otras muy conocidas, como por ejemplo, la falta de un número suficiente de institutos destinados á formar el profesorado, hay que hacer destacar la mecanización en que vegeta la enseñanza, como consecuencia natural de los métodos en vigor.

Cualesquiera que sean las disposiciones que se hayan dictado sobre la instrucción por medio de textos, prohibiendo su imposición, ó eligiéndolos por concurso, ó recomendando varios al pie de los programas, lo cierto es que la reforma se ha limitado á retoques, en vez de profundizar hasta la raíz. Por esta deficiente manera de encarar el problema, todavía se sigue viviendo con el texto. Sin él, cualquiera que sea, no se concibe la vida de las aulas. Por regla general, el alumno presta escasa atención al profesor. Es que él sabe que para obtener éxito en los exámenes, tal como están organizados, no hay mejor maestro que el libro, que se aprende con rapidez, y á veces, inconscientemente.

Con este sistema, muere la espontaneidad de profesores y alumnos, y para la vida se preparan cerebros-máquinas, en vez de favorecer la plena expansión de las condiciones intelectuales, por medio de la libertad. Y nada más fácil que obtener este "desiderátum", sobre la base de la competencia de la cátedra. El profesor, con el pleno dominio de la materia, la expondría á los alumnos, explicándoles los diversos aspectos de cada cuestión, ó sugiriéndoselos meramente, para que ellos ejerciten sus facultades en el trabajo complementario. En la clase, los educandos anotarían rápidamente las conferencias del maestro, para ordenarlas después, no sólo á los fines de sus estudios, sino también como elemento de juicio de su competencia. Y la laboriosidad ó inteligencia descollantes de los que están destinados á sobresalir, se destacarían en esas versiones, con sus ideas propias sobre la materia, con los mayores conocimientos que hubiesen adquirido por propia iniciativa, y hasta con su redacción y ortografía, que actualmente, no se cuidan en la forma en que se debiera.

Aparte de la estabilidad de los programas, de la creación de institutos pedagógicos, de la debida retribución que se debe dar á los profesores, y de otras innovaciones de que este diario se ha ocupado, hay que convenir en la necesidad de modificar los métodos en el sentido que indicamos, es decir, dando elasticidad á la enseñanza. Esta obra, que llevará á los hechos la plena libertad intelectual, con independencia de textos que matan la inteligencia y la iniciativa, es la que conviene realizar conjuntamente con las demás reformas, para que en la vida de la sociedad argentina, comience á sentirse la influencia de las corrientes de la enseñanza secundaria, cuyo notorio estancamiento, es sumamente perjudicial.

Pero la reforma tal como la concebimos y la necesita el país, no la harán en ningún caso los funcionarios actuales en ese ramo, gobernados más ó menos directamente por un Director de Enseñanza inhábil para el cargo.

DEPOSITOS FISCALES

DEFICIENCIAS MUY GRAVES

La impericia oficial

Entre las numerosas deficiencias de que adolecen los costosos depósitos y hangares habilitados últimamente hay algunas que comportan graves riesgos para la vida de los hombres que trabajan en ellos.

Es increíble que los técnicos que intervinieron en las construcciones no las previeran y tampoco se explica por qué no fueron corregidas, después de habilitarse aquellos locales cuando se inició la serie de desgraciados accidentes que ya cuestan la vida de un obrero y las heridas de varios.

Nos referimos á hechos que todos conocen, pero que ningún funcionario ha considerado dignos de atención oficial.

Entre las paredes principales de los hangares, y las bocas demasiado grandes de los sótanos, se ha dejado un espacio tan reducido para la tracción de las mercaderías que los grandes cajones pasan dificultosamente con riesgo de que sus conductores caigan con ellos al sótano. Las paredes raspadas comprueban este aserto.

Las plataformas de descarga á los segundos y terceros pisos de los hangares y depósitos son tan estrechas que las operaciones han costado ya los accidentes de que hemos hecho mención.

A la exigüidad de las plataformas como causa de tales accidentes, hay que agregar la ineptitud de los "peones de auxilio" que manda á los depósitos la dirección del puerto, para reforzar la escasa dotación del personal ordinario.

Las puertas de los depósitos y hangares, abiertas sobre esas mismas plataformas, tienen en su parte inferior unas rampas destinadas á impedir la entrada de las aguas pluviales. Estas rampas son de bordes tan altos que, para que puedan saltar sobre ellas las carretillas que se emplean para la remoción de mercadería, los peones trasportadores, antes de llegar á ellas con la carga, deben imprimir un gran impulso al vehículo, para que salve el estorbo sin mayor pérdida de tiempo.

Y ocurre entonces, como ha ocurrido por desgracia, que siendo la plataforma tan exigua, aquel impulso impide detener la carretilla antes de llegar al borde y la carga arrastra fatalmente á su conductor á una caída mortal, desde aquella altura.

Vamos á clausurar esta larga serie de graves deficiencias, con la enunciación de un hecho que suponemos ignorado por las autoridades superiores del Ministerio de Hacienda, pues de otra suerte no se explicaría la indiferencia en que se lo deja.

Los sótanos de los depósitos y hangares á que nos referimos (algunos de los cuales carecen de luz), tienen incalculables filtraciones y se inundan hasta 50 centímetros de altura. Esto no puede ser de mayor importancia.

De los cuatro sótanos construídos "para aumentar la capacidad portuaria", solamente dos han podido ser utilizados para almacenar cierta clase de mercaderías, porque los otros, á pesar de la conformidad de los técnicos del Ministerio de Obras Públicas y del silencio de la dirección del puerto, han resultado ser una cisterna inadaptable al fin tenido en mira por el Poder Ejecutivo.

Hoy visitará el puerto, según se anunció, el Ministro de Hacienda, doctor Piñero. La oportunidad no puede ser mejor para que compruebe personalmente la exactitud de cuanto llevamos dicho sobre los depósitos fiscales.

Podrá observar, de pasada, alguna otra revelación de impericia oficial, con respecto al asunto de nuestras publicaciones. En efecto, llama la atención, desde luego, la enorme extensión de terreno malbaratado para hacer plazoletas, con perjuicio de una necesaria mayor longitud de los depósitos últimamente habilitados.

Parece haberse ignorado los progresos de la ingeniería naval, que permiten la construcción de unidades cada vez mayores, cualquiera de las cuales excede en mucho al largo de los nuevos depósitos y hangares. Y conste que para darles á éstos la extensión necesaria, á fin de que en el peor de los casos no fueran de capacidad inferior á la de los viejos almacenes aduaneros, se tenía todo el terreno ganado al río sin que fuera menester variar el emplazamiento elegido para las construcciones.

ESTACION DOCTOR JOSE C. PAZ

Gestiones ante el gobierno nacional

El director general de ferrocarriles ha conferenciado en varias oportunidades con el subsecretario de Obras Públicas acerca de cuál será la estación de la red ferroviaria de jurisdicción nacional, que se designará con el nombre del fundador de LA PRENSA, doctor José C. Paz.

Según informes del ingeniero Nogués, el asunto quedará resuelto en una nueva conferencia que celebrará hoy con el funcionario antes citado.

La comisión central de homenaje al doctor José C. Paz se ha dirigido en una nota al Ministro de Obras Públicas, expresándole el deseo de que la estación Arroyo Pinazo, del ferrocarril al Pacífico, sea designada con el nombre del doctor Paz.

La nota está concebida en los siguientes términos:

La comisión central de homenaje al doctor José C. Paz, ha resuelto en la sesión celebrada el 12 del corriente, dirigirse al ministro, expresándole su vivo anhelo de que el gobierno de la Nación despache favorablemente la solicitud presentada por el vecindario de la estación Arroyo Pinazo, del ferrocarril Buenos Aires al Pacífico, pidiendo el cambio de ese nombre por el del doctor don José C. Paz, cuya memoria se propone perpetuar esta comisión, en la medida de los altos merecimientos á la gratitud nacional que conquistó tan ilustre ciudadano, con su actuación descollante, consagrada por espacio de un cuarto de siglo á los sagrados intereses de la patria, en las formas más nobles del pensamiento humano.

Al adoptar esta resolución, se han considerado las razones aducidas por aquel laborioso y progresista vecindario, que la comisión hace suyas, y además, la de que la estación mencionada es digna por su importancia presente y futura de llevar el nombre del doctor Paz.

Existen numerosos antecedentes administrativos, que consagran el respeto por las afecciones regionales en la nomenclatura de las estaciones ferroviarias; y en el caso de Arroyo Pinazo, el gobierno consagraría una vez más esa política, considerando que el pedido que se le ha hecho y que esta comisión apoya y repite, está suscripto por todos los propietarios y comerciantes de los alrededores de dicha estación, así como por las dos sociedades de fomento que allí existen, constituídas por lo más consciente de sus habitantes.

MARCOS ZAPATA

† HOY EN MADRID

En la madrugada de hoy falleció en Madrid, el poeta español Marcos Zapata, versificador enérgico é inspirado, que había logrado justo renombre en el teatro por sus producciones brillantísimas en la forma. Zapata logró en España señalados triunfos que le colocaron en primera fila entre los dramaturgos del último tercio del siglo pasado.

Nació en Zaragoza en 1845 y treinta años más tarde estrenó en Madrid su obra "El compromiso de Caspe", leyenda histórica que puede decirse inició una serie de producciones del mismo género, debidas todas á aquel literato. Como poeta dramático obtuvo su primer triunfo con la obra "La capilla de Lanuza" y en 1889 con "El anillo de hierro", drama lírico que recorrió en poco tiempo todos los teatros de habla castellana.

La zarzuela "El reloj de Lucerna" fué uno de los más [illegible]

NUESTROS FOLLETINES

Lo que nos dice el campo, pág. 14

El esclavo de la Martinica, pág. 15

nor Domingo Fernández jugaba con otros, en la calzada, frente á la casa señalada con el número 2227 de la calle Fitz Roy, fué arrollado por un automóvil.

Debido á la violencia del golpe sufrió la fractura de la pierna izquierda.

El conductor fué detenido por un agente de la comisaría 27ª.

El descanso dominical

Fueron detenidos por el oficial inspector de servicio de la comisaría 33.ª, el vendedor ambulante de escobas Vicente Porfiglio, y el dueño de la peluquería establecida en la calle Bella Vista 2181, Nicolás Del Valle, ambos por infracción á la ley de descanso dominical.

La citada comisaría instruye el sumario de práctica.

—Por un empleado de la comisaría 33.ª, fué detenido Francisco Graig, dueño de la peluquería establecida en la calle Rivera 1426, por haber infringido la ley de descanso dominical.

La mencionada comisaría instruye el sumario correspondiente.

—Por la misma causa están detenidos en la comisaría 17.ª los vendedores ambulantes Miguel Vázquez y Teodoro Elman.

—La comisaría 40.ª, procesa por infracción á la ley de descanso dominical, á Florentino Fernández y José Corral, quienes conducían dos carros con leña para el horno de ladrillos situado en la esquina de las calles Emilio Castro y General Paz.

Mordido por un perro

El menor Luis Felipelo transitaba por la calle Dorrego y, al enfrentar á la casa número 1548, fué mordido en la pierna derecha, por un perro al que se supone atacado de hidrofobia.

Desacato á la autoridad

El agente de la comisaría 11.ª, Francisco Márquez, al intervenir en una infracción á la ley de descanso dominical, en el almacén de la calle Río de Janeiro 297, fué agredido á puñetazos por Cecilio Cerigliano, dueño de la casa, quien se hallaba ebrio, y por la esposa del mismo, Carmen F. de Cerigliano.

El agente fué derribado al pavimento y sufrió una contusión en el rostro, pero los culpables fueron detenidos.

Daño intencional—Un menor con quemaduras

Juan Orrico, de 12 años de edad, se encontraba ayer vendiendo globos en la plaza de Flores, y otro menor, que logró fugar, aproximó un fósforo á la inflamable mercancía. Los globos se incendiaron completamente, y Orrico sufrió quemaduras de primer grado en el cuello y en el brazo izquierdo.

Fué curado en la Asistencia Pública. La comisaría 23.ª practica averiguaciones, á fin de dar con el culpable.

Explosión de carburo

En los talleres del ferrocarril Oeste, el peón Roque R. Fogella se ocupaba en examinar un farol alimentado á carburo, y como aproximara al gotero un fósforo encendido, aquél hizo explosión y causó al obrero, en el rostro, quemaduras de importancia.

Por intermedio de la comisaría 42.ª la víctima fué trasladada á la estación sanitaria San Carlos.

Pequeño incendio

En la mañana de ayer, en el taller de pintura que los hermanos Luis y Carlos tienen establecido en el tercer patio de la casa calle Defensa 152, se produjo un incendio.

El origen del fuego se presume que se debe á un corto circuito en la instalación eléctrica. Notado á tiempo fué extinguido en el acto por vecinos de la casa y agentes de la comisaría 2ª.

Captura

Un empleado de la división investigaciones procedió á la detención del "chauffeur" Bautista Piñeyro, del automóvil de alquiler 438.

Dicho conductor en la noche del último viernes arrolló á Santiago Duvoy, en la esquina de las calles de Rivadavia y José María Moreno.

Víctima de un síncope

El menor José Pérez transitaba por la calle Carlos Calvo y al llegar á la de Castro Barros fué víctima de un síncope.

En una ambulancia de la Asistencia Pública, fué trasladado al hospital San Roque.

NOTICIAS UNIVERSITARIAS

Facultad de Medicina

LA SITUACION DE LOS ALUMNOS LIBRES

Como se sabe, el consejo directivo de la Facultad de Medicina, en la última sesión que realizó, derogó la ordenanza de Abril de 1912, en virtud de la cual se suprimían de hecho los alumnos libres.

Ahora bien: como la resolución del consejo no ha venido en tan buen tiempo, puesto que se ha clausurado ya el plazo para la inscripción y los estudiantes libres deberán permanecer un año íntegro sin gozar del privilegio que se les vuelve á acordar, el Círculo Médico Argentino y Centro Estudiantes de Medicina han determinado dirigir una nota á dicho consejo, para pedir una inscripción especial de estudiantes libres, en vista de la situación anormal y difícil que se les ha creado.

CENTRO NACIONAL DE INGENIEROS

El ingeniero J. H. Manners disertará hoy á las 5.30 de la tarde, en el salón del Centro Nacional de Ingenieros, sobre tranvías eléctricos sin rieles.

Centro Estudiantes de Medicina

REUNION DEL COLEGIO ELECTORAL

Los miembros del colegio electoral últimamente designado por los socios del Círculo Médico Argentino y Centro Estudiantes de Medicina, para la renovación de la comisión directiva del mismo, se reunirán mañana á las 8.30 de la noche, en el local de la asociación, Corrientes 2037, para llenar su cometido.

La asamblea del colegio electoral debió haber sido realizada el sábado último, pero la falta de número legal de asistentes, impidió que se celebrara sesión.

Ateneo Popular

CONFERENCIAS DE EXTENSION UNIVERSITARIA

En el salón de Bomberos Voluntarios de la Boca, situado en la calle Brandsen número 567, fué realizada ayer la inauguración de los cursos de extensión universitaria, auspiciados por el Ateneo Popular.

Alrededor de mil personas asistieron al acto, el cual, de acuerdo con lo anunciado, empezó á las 3 de la tarde, con un discurso de apertura pronunciado por el secretario de la asociación, señor José A. Mouchet.

Siguieron á dicho caballero en el uso de la palabra, el señor Ernesto Nelson, del personal directivo del Ateneo Popular, y la señorita Alicia Moreau y el señor Zagamini, ambos organizadores de las conferencias de extensión universitaria.

Luego ocupó la tribuna el senador electo por la capital, doctor Enrique del Valle Iberlucea, antiguo miembro de la institución, y quien, al finalizar su discuro, al igual que los anteriores fué aplaudido por la concurrencia.

Los oradores coincidieron en el tema de sus discursos, y así la sesión inaugural de ayer, consitió en pregonar la gran conveniencia de instruir gratuitamente á las masas populares, para que, con la preparación necesaria para la lucha por la existencia, se haga ésta cada día más llevadera.

En breve empezarán los cursos ordinarios y los de extensión universitaria, del Ateneo Popular, y de los horarios y locales de su realización daremos cuenta oportunamente.

INAUGURACION DEL MONUMENTO AL GENERAL CAMPOS

MONUMENTO AL GENERAL MANUEL J. CAMPOS

Mañana será descubierto en el cementerio de la Recoleta, el monumento levantado por el cariño de los suyos á la memoria del general de división Manuel J. Campos, muerto en esta capital el 15 de Diciembre del año 1908.

Este homenaje íntimo á una de las figuras más relevantes de nuestro ejército, es la única demostración que haya obtenido hasta ahora el general Campos, no obstante su vida entera entregada al servicio de la patria como militar y como ciudadano.

Cabe, pues, rememorar en esta fecha, como una respetuosa demostración al extinto, su hoja de servicios que se inició con una batalla en la guerra del Paraguay, el año 1864, cuando el general Campos tenía sólo 17 años. Desde entonces no hubo combate en esa cruenta campaña en que no ganara un galón ó una herida por su valor y la decisión con que llevaba sus tropas á la pelea, figurando así en la batalla de Yatay, la rendición de Uruguayana, la batalla de Estero Bellaco, los combates de Yatayti-Corá, el Boquerón y asalto de Curupaytí, como brillantes pasos ascendentes en su vida militar.

Después de otros combates y terminada esa guerra, el general Campos siguió combatiendo en la campaña de Entre Ríos, en las revoluciones del interior, en la campaña del Río Negro, la revolución del 80, y como jefe de la frontera Sur, en cuyo puesto contribuyó grandemente al progreso de esos territorios.

Comprende, pues, la vida militar del general Campos, que acabamos de mencionar á grandes rasgos, 24 años pasados de guarnición y 16 de campañas, y duplicados éstos últimos, reglamentariamente, forman un total de más de 58 años de servicios.

La segunda etapa de la vida del general Campos una vez terminada la activa del ejército, no fué menos brillante y fructífera para el país. Jefe del cuerpo de bomberos primero, de policía después y diputado al Congreso, en todas partes puso toda su inteligencia y la energía de su carácter al servicio del país.

Este es, pues, el hombre cuya vida ha sido una página brillante de nuestra historia y una de las más salientes figuras de nuestro ejército, á quien los suyos, en la intimidad del afecto familiar, honrarán mañana con la inauguración de un monumento que salve del olvido su venerada memoria, mientras la patria cumple la deuda de gratitud que tiene para uno de sus hijos que más y mejor la han servido.

EXPORTACION AGRICOLA DE LA CAMPAÑA DE 1912-1913

La dirección de estadística y economía rural ha terminado la clasificación de los embarques de cereales correspondientes á la campaña agrícola de 1912-913, hasta terminar el año 1912, con especificación de la harina. Las remesas están computadas por meses, como sigue, en toneladas:

MESES	Trigo	Harina	Lino	Avena	Maíz
Enero	22.345	2.820	5.123	41.339	489
Febrero	147.207	7.150	50.224	95.802	767
Marzo	420.213	13.178	78.586	138.516	4.533
Abril	518.960	15.898	80.265	172.314	58.304
Mayo	406.523	16.755	66.162	143.822	427.924
Junio	309.480	11.344	48.147	112.962	544.972
Julio	245.439	9.374	49.841	85.881	712.585
Agosto	138.532	11.156	28.240	26.570	620.037
Septiembre	130.150	10.220	24.123	32.890	697.105
Octubre	101.671	9.558	38.521	20.184	713.249
Noviembre	113.383	10.492	30.632	16.244	568.871
Diciembre	77.153	12.635	27.545	10.508	486.401
Totales	2.629.056	131.580	615.399	896.032	4.835.237

FERROCARRILES

Dirección general de ferrocarriles — Diversas resoluciones

La repartición respectiva del Ministerio de Obras Públicas ha expedido las resoluciones que á continuación se expresan referentes á las líneas ferroviarias de jurisdicción nacional:

Ferrocarriles del Estado—De acuerdo con los respectivos expedientes, se efectuarán en la red del Estado, las siguientes obras: antes de dos meses, toma de agua de la laguna La Verde en el kilómetro 235.1 de la línea principal del Central Norte; ensanche de vías y modificación de la estación Favicará; plataforma en la estación Molinari; cruce de cables eléctricos en los kilómetros 18.5, 134, 19.7, y 22.2 del Argentino del Norte, solicitado por la compañía de fuerza motriz y luz de Córdoba.

Ferrocarril Central de Córdoba — Servicio de agua en la estación Frías; ensanche de puentes en los kilómetros 46.5 y 49.1; servicio de agua en la estación Alto Grande; instalación de aparatos Block, en varios puntos de su línea; desvíos y talleres nuevos en Alta Córdoba. Ha sido autorizada la empresa para entregar al servicio público con carácter definitivo el trozo de vía comprendido entre Mendiolaza y kilómetro 17.9 y con carácter provisional la estación de este punto, debiendo ser terminadas las obras cuando el gobierno nacional lo conceptúe necesario.

Compañía General — Arreglo del piso del tinglado en la estación Sargento Cabral; tipo de transversal de unión simple para vías de un metro de ancho que propone adoptar la empresa; tipo de cruce de conexiones para las vías de un metro de ancho; casa para señaleros y casilla de palancas en el cruce á nivel con el ferrocarril á Meridiano Quinto en el kilómetro 61; instalación de barreras en ambos lados de la estación Villa Soldati.

Combinación del Central Norte y Central Argentino

La administración de los ferrocarriles del Estado solicitó al P. E. autorización para combinar su tren número 3 de pasajeros con el número 19 del Central Argentino, en Tucumán, á cuyo efecto los trenes del primero, número 3, los lunes, y el 4 los domingos, llegarán y saldrán de Tucumán, Central Argentino, en vez de Tucumán, Central Norte.

La dirección de ferrocarriles ha resuelto autorizar lo solicitado siempre que tanto á la salida del tren número 3 y á la llegada del número 4 se disponga de una hora entre las respectivas de los números 19 y 20 del Central Argentino, los lunes y domingos.

ARTE Y TEATRO

Opera — En la representación de "Le petit duc", dada anoche, se sustituyeron los señores Dutilloy y Lespinasse, con otros artistas, quienes francamente, hicieron lamentar al público que había asistido á la primera función que se hubiese efectuado el tal cambio.

Para hoy, segunda función de abono, se anuncia el estreno de la opereta de Varney, "Los mosqueteros en el convento", con las señoritas Van Loo y Toselli, y los señores Ponmayroe, Parisset y Royal en los papeles principales.

Odeón — "Amor Gitano" — Se puede decir que tal vez el público bonaerense no tuvo hasta ahora ocasión de asistir á muchas interpretaciones tan perfectas de "Amor Gitano", la hermosa opereta de Franz Lehar, como la que dió anoche la compañía alemana que actúa en el Odeón. Esto se debe probablemente al conocimiento que los artistas tienen del medio ambiente en que se desarrolla la pieza, lo que les permite identificarse bien con los personajes que deben representar. Los cuatro papeles principales fueron interpretados con verdadero arte. La señorita Holden, Zorika, acreditó tener excelente voz, y la señorita Della Donna, quien tuvo á su cargo el papel de la traviesa Ylona, puede figurar entre las mejores "soubrettes" que nos visitaron. Finalmente, el señor Ander interpretó con acierto el papel ya manoseado de viejo verde, y el señor Kaposi dió al carácter de Yorzci todo el fuego y arranque que exige el papel de un músico gitano.

Como los demás papeles estuvieron igualmente en buenas manos, la representación en su conjunto resultó excelente, poniéndose de manifiesto la homogeneidad de la compañía.

La orquesta, bajo la dirección del señor Kapeller, contribuyó asimismo al éxito de la función.

Comedia—La escasez de nuevas producciones del género chico y el poco valor de las últimamente escritas, han decidido á los directores de esta clase de espectáculo á optar por las obras viejas mejor recibidas. La compañía Carreras-Moncayo, llevará, esta noche á la escena, "Las sorpresas del automóvil", mañana "Lola Montes" y el miércoles "El terrible Pérez".

Mayo—Se estrenará en este teatro "La noche del Pilar", zarzuela española de Ramón Asensio Más y del maestro J. Cassado.

INSTRUCCION PUBLICA

ASAMBLEA DE MAESTROS

Para ayer, á las 9 de la mañana, estaban citados los maestros de las escuelas de la capital á una reunión que se realizó en la escuela normal de profesoras, Córdoba 1951. A las 10.15 un regular número de maestros ocupó el salón de actos públicos del citado establecimiento y después de proceder al nombramiento de una mesa directiva, fueron consideradas las proposiciones que días pasados publicamos.

De acuerdo con las resoluciones de esta asamblea, el magisterio va á dirigir una nota al Consejo Nacional de Educación, pidiendo que se derogue la disposición por la cual el nombramiento de maestros normales se hace con carácter interino. Asimismo solicitará sea suprimido el sistema de multas por inasistencia y se le reemplace por otro más razonable. A este respecto algunos maestros hicieron notar que existen directores y directoras de escuelas, cuya intolerancia llega hasta anotar falta de puntualidad por llegar á la escuela unos minutos después de la hora fijada, sin considerar que esta demora puede obedecer á causas imprevistas. Algunos directores declararon que ellos no habían utilizado tales procedimientos por considerar que es lógico suponer que después de asistir ... cantes no pueden producirse por voluntad del maestro y sí más bien, por hechos que deben ser tenidos en cuenta para evitar las injusticias.

Los maestros pedirán también al Consejo que se haga efectivo durante este año el aumento de categoría que determina la ley.

En cuanto á la disposición de que se dé absoluta preferencia á los diplomados para ocupar las secretarías de los consejos escolares de distrito, la opinión de la asamblea fué unánime en ese sentido y así se solicitará al consejo.

También se aprobó en la reunión de ayer la proposición relacionada con la provisión de cátedras para escuelas normales, para que ésta se haga con profesores ó maestros de reconocida competencia.

Otros asuntos fueron considerados en la sesión de ayer, y aprobados algunos como fueron presentados en el boletín de proposiciones y otros con modificaciones de poca importancia.

Como decimos, las resoluciones de la asamblea serán comunicadas del consejo para ver si este cuerpo las toma en consideración.

AJEDREZ

EL PROFESOR ROSTIC

LOS PROBLEMAS DEL LUNES

Partida Illa-Villegas

El día primero del próximo mes de Mayo, se realizará en el Club Argentino de Ajedrez, de esta capital, una interesante fiesta, con motivo de la recepción del profesor Rostic, célebre en el campo del ajedrez, por sus especialísimas condiciones de memoria para dicho juego.

En la fiesta, Rostic jugará diez partidas simultáneas y "ciegas", lo que, como se comprende, representa una rara retentiva, pues á las dificultades que encierran las simultáneas, hay que agregar las de llevar las partidas sin ver el tablero, lo que implica un poder de concentración capaz de retener de memoria diez posiciones al mismo tiempo.

Solamente los aficionados al ajedrez pueden comprender exactamente las dificultades que ofrece esta clase de lucha y más si se atiende al número considerable de jugadas, á que puede alcanzar cada partida.

Por estas circunstancias, es indescriptible el interés que entre los ajedrecistas ha despertado el anuncio de la fiesta, primera en su género, que se realizará en nuestra capital.

Solución á los problemas publicados en nuestro número del pasado lunes:

Al primero de mate en nueve jugadas: A 3 C D +.

Si negras C x A, 2 P 4 A D +, negras R x C, 3 A 6 D +, P x A, 4 D 8 T D +, negras T x D, 5 T 6 R +, negras D x T, 6 C 6 A D +, negras A x C, 7 P 4 D +, negras C x P, 8 T 4 T, 9 P 4 A R mate.

Al segundo de mate en diez y siete jugadas: C 1 D +.

Si negras R x P (mejor jugada), 2 D x C +, negras R juega, 3 D 4 A D +, negras R x D, 4 A 6 R +, negras R 5 D, 5 C 6 A D +, negras R 5 R, 6 C 3 A 3 D, negras R 5 A, 7 C 5 D +, negras R 5 R, 8 C 6 A R, negras R 5 A, 9 C 5 T R +, negras R 5 R, 10 C x P C +, negras R 5 A, 11 C 5 T R, negras R 5 R, 12 C 6 A R, negras R 5 A, 13 C 5 D +, negras R 5 R, 14 C 3 A D +, negras R 5 A, 15 P 3 C R, negras R 6 A, 16 A 5 D +, negras P 6 R y 17 A x P mate.

Iniciamos la publicación de una serie de problemas inversos, que consisten en que las blancas, que inician el juego, reciben forzosamente jaque mate en el número de jugadas indicado.

Negras 5 piezas

Blancas 11 piezas

Juegan las blancas y dan mate las negras en 7 jugadas (problema inverso).

Negras 4 piezas

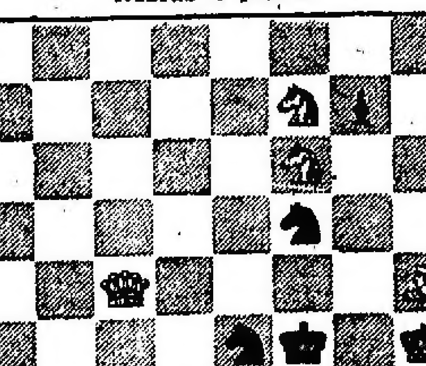

Blancas 7 piezas

Juegan las blancas y dan mate las negras en 8 jugadas (problema inverso).

Partida jugada en el Club Argentino de Ajedrez, de esta capital, entre el campeón señor Rolando Illa y el ex campeón Benito H. Villegas.

GAMBITO D. REHUSADO

Blancas: R. Illa	Negras: B. H. Villegas
1—P 4 D	P 4 D
2—P 4 A D	P 3 R
3—C 3 A D	P 4 A D
4—P 3 R	C 3 A R
5—C 3 A R	C 3 A
6—P 3 T D	P x P D
7—P R x P	A 2 R
8—P 5 A	.....

Con esta jugada obtienen las blancas tres peones contra dos, del lado de la dama, lo que constituye una ligera ventaja para un final, siempre que se pueda impedir el avance del P R de las negras.

8—....	C 5 R
9—D 2 A	P 4 A
10—A 5 C D	A 3 A
11—A 4 A R	O-O
12—A x C	P x A
13—O-O	A 2 D
14—A 5 R	A 1 R
15—T R 1 R	A 4 T
16—A x A	P x A
17—C 2 D	P 4 R
18—P 3 A	C x C D

Era de considerarse 18 P x P; 19 C D x C, P D x C; 20 P x P, P 6 D, 21 D 4 A +, A 2 A, 22 D 3 A, etc.

19—D x C.	P 5 R
20—P 4 C R	.....

Parece necesario romper el centro fuerte que ha conseguido el negro.

20—....	P x P C
21—P x P R	T 1 C
22—P 4 C	T 2 C
23—P x P	D x P
24—C 4 R	T 2 C

Si 24 P 4 A; 25 C 6 D con la amenaza de T 5 R.

25—T 3 R	A 3 C
26—C 6 D	P 4 T R
27—T D 1 R	R 2 T
28—D 4 A	D x D

28 D 4 C era mejor. Entonces, 29 D 2 R, etc.

29—C x D	A 2 A
30—C 6 D	A 4 D
31—T 7 R	P 4 T
32—P 5 C	P x P
33—C x P	T 1 C D
34—C 3 A	T 1 D
35—R 2 A	A 6 A
36—T x T +	R x T
37—P 5 D	T 1 A D

Es claro que si 37 A x P; 38 T 1 D ganando una pieza.

38—P 6 D	R 2 C

Si 38 A 3 A; 39 T 7 R +, R 1 A; 40 T 7 A D, T x T; 41 P x T, A 2 D, 42 C 5 D y ganan.

39—C 4 T	R 4 C
40—C 6 C	T 1 D
41—P 7 D	A 3 A
42—T 6 R	A x P
43—T 6 D	[illegible]

Las negras abandonan [illegible]

PROVINCIA DE SANTA FE-INFORMACION GENERAL

LAS DIRECCIONES DE LAS ESCUELAS

Con motivo de una noticia aparecida en las columnas de este diario, respecto del propósito del consejo de educación de la provincia de Santa Fe, de cambiar las maestras por maestros, un colega de la capital de dicho Estado, se ocupa del asunto, haciendo varias consideraciones al respecto.

Según el colega, la medida se iniciaría por las direcciones de las escuelas.

Entiende que será probable á la superioridad escolar encontrar maestros que acepten las direcciones bien rentadas; pero que en cambio no hallará quienes suplanten á las maestras en la dirección de los grados.

La reforma, pues, vendría sólo á beneficiar á unos cuantos maestros, en perjuicio del personal docente femenino, mucho de él muy digno por su abnegación y laboriosidad.

Es indudable que en muchos casos en los grados superiores se puede esperar una labor más intensa, más activa por parte del maestro; pero es innegable que no se les conseguirá con los sueldos mezquinos que se les ofrece.

Por otra parte, la separación de las maestras sería no sólo injusta, sino contraria á los fines de la educación común.

Es en vista de estas razones que el consejo debe meditar mucho antes de tomar esa resolución, en caso de que quiera de llevarla á la práctica.

DE NUESTROS CORRESPONSALES

CAPITAL

ECOS SOCIALES

Santa Fe, Abril 20—Eficazmente secundada por las damas patrióticas, la Federación Estudiantil terminará en breve el programa para la velada que efectuará el 25 de Mayo.

El doctor Murguiondo, orador del Rosario, pronunciará un discurso en el acto de la apertura al cual concurrirán el gobernador y los ministros.

—Partió para ésa á atender su salud, el senador Ovidio Saurit.

—La Sociedad de Beneficencia obtiene excelentes resultados en la venta de flores á favor de la construcción de una capilla y el hospital.

—Mejorado de una delicada afección, reanudará en breve sus tareas el juez de instrucción, doctor Rivera.

CRONICA DE POLICIA

Santa Fe, Abril 20 — La ciudad se ve invadida de rateros, y la policía, formada con elementos traídos de otras partes, no se preocupa del asunto.

Diariamente se producen protestas contra el mal servicio policial.

—Margarita Pablo Videla hirió á Ramón Pérez.

—En la estación Garabato se suicidó Dionisio Echagüe.

VALOR DE LA PROPIEDAD

Santa Fe, Abril 20 — En la colonia San Antonio se vendieron 2.156 hectáreas de tierra en pesos 49.390.

En la colonia Angélica, 203 hectáreas en pesos 47.000. En Sunchales 121 hectáreas, en pesos 21.296.

RENUNCIA DE DOS EDUCADORES

Santa Fe, Abril 20 — Presentaron la renuncia el señor Alfredo Bello y la señora Camila Hiver, director y vicedirectora, respectivamente, de la escuela superior alterna Sarmiento de esta ciudad.

La señora Hives será reemplazada por la educadora Dolores Piedrabuena.

VIAJE DE UN INSPECTOR DE ESCUELAS

Santa Fe, Abril 20 — Regresó á ésa el inspector señor Guglianone, que vino con objeto de organizar varias conferencias entre el personal docente de la escuela industrial regional de la Nación, en ésta.

Llama la atención que esta escuela no forme quinto año, pues los alumnos se ven obligados á seguir sus estudios en la escuela similar de Rosario.

TRASLADO DE MAESTROS

Santa Fe, Abril 20 — El consejo de educación piensa trasladar de esta capital á las Colonias, á los maestros Sixto Suárez y F. Gambino.

MEDIDA INCONSULTA RESISTIDA

Santa Fe, Abril 20 — La dirección general de rentas, en cumplimiento de órdenes recibidas del ministro de Hacienda, dispuso que se exija por apremio el pago de patentes y multas.

Esta medida lesiona muchos intereses y se confía en que la legislatura sancionará una prórroga prudencial.

REPARACIONES EN UN EDIFICIO ESCOLAR

Santa Fe, Abril 20 — Es inexplicable la lentitud con que se prosiguen las reparaciones en el edificio de la escuela industrial regional.

Fueron iniciadas en Diciembre y debieron terminarse en Febrero, pero como son costeadas por el gobierno nacional, se demoran indefinidamente.

ESTUDIOS SOBRE LA CARESTIA DE LA VIDA

Santa Fe, Abril 20 — El Centro del Libre Pensamiento ha nombrado una comisión de caballeros para que estudie las causas de la carestía de la vida, para trasmitirlas al gobierno, con motivo de un "meeting" que se celebrará en breve.

PEDIDO DE GARANTIAS AL GOBIERNO

Santa Fe, Abril 20 — La comisión de fomento de Reconquista, se dirigió nuevamente al gobierno, pidiendo garantías.

El presidente, el secretario y un vocal aseguran que fueron asaltados varias veces.

Afirman, igualmente, que se ha intentado asesinar al director de la escuela fiscal.

EL COLEGIO DE LA INMACULADA CONCEPCION

Santa Fe, Abril 20 — Se reanudó la construcción del soberbio edificio para el colegio de la Inmaculada Concepción, presupuestado en una crecida suma.

LAS AUTORIDADES DEL CLUB DEL ORDEN

Santa Fe, Abril 20 — Hoy tomaron posesión de sus cargos del Club del Orden el presidente doctor Nestor de Iriondo, y los vocales doctor Manuel Cervera, señores Porfirio Carreras, Manuel Echagüe y Héctor Bordes.

Con este motivo fué servida una copa de champaña.

INSTRUCCION DE UN SUMARIO

Santa Fe, Abril 20—Se espera que el ministro de Instrucción Pública no demore la instrucción del sumario por el que se comprobaron gravísimas irregularidades en la escuela industrial regional, que motivaron la renuncia del secretario.

A la dirección del instituto le corresponde gran parte de la responsabilidad en estos hechos.

ROSARIO

EL PUERTO DE ROSARIO

Visita que se impone

Rosario, Abril 20—Se habla de la conveniencia de que el nuevo ministro de Hacienda, doctor Piñero, realice una visita de inspección al puerto del Rosario, como lo está haciendo con los de Buenos Aires y La Plata, para darse cuenta de su funcionamiento y necesidades.

Nunca ha venido al Rosario un ministro de Hacienda con ese objeto. En cuanto al de Obras Públicas, el último que lo hizo fué el señor Ramos Mejía, en Septiembre de 1908, estando aquí tan sólo un par de horas, inspeccionando el puerto.

Podría aprovechar el doctor Piñero, su viaje, para realizar una encuesta entre el comercio, agentes marítimos y despachantes de aduana, con la seguridad de que iba á recoger muchas enseñanzas provechosas, dado que no obstante ser puertos nacionales los de Buenos Aires y Rosario, son muy diferentes los procedimientos puestos en práctica en uno y en otro.

Se aplican aquí disposiciones aduaneras y administrativas que no se usan en Buenos Aires, aparte de que la explotación deja mucho que desear, pues son frecuentes las quejas por la falta de peones, guinches, depósitos, vagones, rieles, etc.

EL ASUNTO DE LOS TRANVIAS

DECLARACION DE LA HUELGA

Exigencias de los huelguistas

Rosario Abril 20 — Se produjo la huelga de empleados de tranvías, por haberse negado la empresa á acceder á lo que pedían.

Sólo ha circulado en cada línea un coche, manejado por inspectores, protegidos por la policía.

Los perjuicios que ha sufrido la población han sido inmensos.

Los huelguistas ahora, no sólo quieren el restablecimiento de los servicios suspendidos, que eran la causa principal del conflicto, sino que exigen la implantación de la jornada de ocho horas y otras ventajas por el estilo.

Hoy se realizaron diversas gestiones para conseguir la terminación del conflicto, sin resultado alguno.

ECOS SOCIALES

Rosario, Abril 20 — La comisión directiva de la asociación pro templo y escuela San Antonio, ha nombrado una comisión de damas para que organice una fiesta en Mayo próximo con motivo de la venida del presidente de la República.

En la casa de la señora Ada Ghione de Freire, se celebrará una reunión mañana á las 5.30 p. m., con objeto de sentar las bases de la fiesta, que probablemente dará lugar á un acontecimiento social.

Dicha comisión la forman las señoras: Margarita Mazza de Carlés, Manuela Pérez de Marull, Mercedes Virasoro de Vila, Matilde Díaz de Fernández, Virginia Grognet de Ortiz, Mercedes Nikilson de Paz, Carolina del Campo de Elía, Ernestina Alvarado, Laura Navarro de Paz, María Tezanos Pinto de Sarratea, María Nicolorich de Molina, Adela Herts de Rodríguez, Elisa Canaveri de Casablanca, Elena Somoza de del Mármol, Ramona Ortiz de Colombres, Matilde Duchenois de Ortiz de Guinea, Sara Lejarza de Covertón, Sara Palacios de Albarracín, María Elena Lejarza de Fidanza, Edelmira Quinta de Archaumbault, María Eugenia Ortiz Grognet de Tietjen, María Carlota Sarratea de Zorraquín, Elena Rouillón de Marc, Ada Ghione de Froyre, María Teresa Guerna de Schleissinger, María Luisa Berdaguer de Muniagurria, Josefina Machain de Meyer, Elvira Sarratea de Caual, Angela Thedy de Marquardt, Virginia de la Torre de Paganini, Alice Coverton de Correa, María Luisa Somoza Ortiz de Andino, Rosa Cano de Verabarros, Amalia Quiroga de Alvarado y María Echesortú de Rouillón.

—Anoche contrajo enlace la señorita Esther Gibelli Puccio con el señor Alfredo Velasco.

—Mañana se oficiarán en la iglesia de la Virgen del Rosario misas por la señora Josefa Gálvez de Maza.

—Con motivo de su viaje á Europa un núcleo de amigos ofrecerán el lunes próximo un almuerzo al señor Alberto J. Paz.

—Continúa mejorando la señora Magdalena Pulsegur de Saint Martin.

—En vía de restablecerse la señora María Pagola de Arzuaga.

—Se halla mejor la señora Sofía Tietjen de Valdés.

—Se encuentra grave el señor Camilo Froyre.

—Para Córdoba, el doctor José María Cafferata.

—Para ésa el señor Arturo Prato.

—De Santa Fe, el ingeniero L. Aguirre.

—De ésa el doctor L. Méndez.

—De Carcarañá el doctor Pedro A. Sánchez, su esposa y su hija Laura.

—De Zavalla, el señor Dermidio T. González, su esposa y su hija María de las Mercedes.

—Para ésa, el gerente del Banco de la Nación, señor Martín de Sarratea.

—Esta noche tuvo lugar en la rotisserie Cifré la comida con que un núcleo de sus relaciones obsequió al doctor Tomás Arias y esposa señora Lola Cornejo, con motivo de ausentarse á ésa, donde fijarán su residencia.

Asistieron á esta demostración las siguientes personas: señor José Piattini López y señora, Eduardo Marquardt y señora, Saturnino Albarracín y señora, señor Ernesto Marquardt y señora, señor Romualdo Urtubey y señora, señor Gervasio Colombres y señora, señor Enrique P. Marc y señora, señor Julio Vera Barros y señora, señor Camilo Muniagurria y señora, señor José González Albornoz y señora, señor Fernando Schleisinger y señora, señor Guillermo Sugasti y señora, señor Enrique Thedy y señora, y señor Rufino Escudero y señora.

—Hoy fueron inhumados en el cementerio de San Salvador los restos de la señorita Susana Midleton, fallecida ayer.

El acto fué una sentida demostración de duelo, al que asistió una numerosa y selecta concurrencia.

—Bajo el patrocinio de la Sociedad de Beneficencia tuvo lugar esta mañana la comunión de presos en la cárcel penitenciaría y asistieron al acto numerosas damas y señoritas.

—Mañana á mediodía un grupo de amigos del señor Alberto J. Paz le obsequiará con una comida en la rotisserie Cifré, con motivo de su próximo viaje á Europa.

—Se ha concertado el compromiso de la señorita Irene Gamst con el señor Carlos J. Ginocchio. La boda se efectuará á principios del año próximo.

—Hoy se realizó un paseo á la isla La Paloma, organizado por la sociedad Parva Domus, resultando una animada fiesta campestre, á la que asistió numerosa concurrencia.

—Mañana por la tarde, una comisión de damas protectoras del asilo Santísimo del Rosario, se reunirá con objeto de tratar varios asuntos de importancia.

POLICIALES

Rosario, Abril 20 — En la calle Iriondo y vías del ferrocarril Central Argentino, al pretender el menor Ignacio Carranza, subir á un poste del teléfono, se cayó al suelo y sufrió la fractura del brazo derecho.

—Frente á Arroyo Seco, en el río Paraná, pereció ahogado Florencio Flores, vecino de dicho pueblo.

REUNION EN EL CLUB DEL PROGRESO

Rosario, Abril 20—El día 22 del corriente se realizará en el Club del Progreso, centro recientemente fundado, una asamblea para tratar sobre la aprobación de los estatutos.

ESCUELA INDUSTRIAL DE LA NACION

Rosario, Abril 20 — No se pudo firmar la escritura de donación de una manzana de terreno de propiedad municipal, para levantar el edificio de la escuela industrial de la Nación, debido á dificultades de última hora.

Como se sabe el doctor Infante se opuso terminantemente á ello, no obstante la intimación que le hizo el Concejo Deliberante y para responder ante el gobierno con el cargo que se le formulaba, manifestó que "era contrario á las donaciones al gobierno nacional y que por último nadie le había pedido la escrituración", motivando esto último una categórica réplica del director del establecimiento ingeniero Laporte.

Es sabido que en el anterior período de sesiones de la Cámara de Diputados de la provincia, se sancionó un proyecto del Poder Ejecutivo, autorizando la inversión de la suma de pesos 200.000 en la compra de dos manzanas de terreno que se donarían al gobierno nacional, para la construcción de cuarteles en la ciudad de Santa Fe.

Además, bajo el gobierno del doctor Echagüe se donó á la nación el edificio y terreno contiguo de la escuela industrial, que había sido hecho por cuenta de la provincia, de modo que esta clase de actos están perfectamente justificados y comprueban que la oposición del doctor Infante no tení argumento alguno en qué fundarse.

EL CONFLICTO AGRARIO

Rosario, Abril 20—A los delegados del gobierno nacional señores Bengolea y Andino, les han llegado ya 200 contestaciones de propietarios y colonos para la solución de la cuestión agraria.

Se ha enviado una circular á todos los propietarios, solicitando que concurran al seno de la comisión, para oir sus opiniones al repecto.

ESCUELA DE ENFERMEROS

Rosario, Abril 20—En el hospital Rosario se han inaugurado los cursos de la escuela de enfermeros.

Los inscriptos de ambos sexos llegan á 60, notándose mayoría de mujeres. La inscripción ha superado en un 30 por ciento al año anterior.

Hay también muchos enviados por los hospitales particulares y sanatorios, donde los sueldos del personal han sido mejorados.

Las clases á cargo de los doctores Tomás Cerrutti, Artemio Zeno y Clemente Alvarez, se dictarán los martes y viernes de 12 á 1 [illegible]

ACCIDENTE — AHOGADO EN EL RIO — EL ALUMBRADO

Arroyo Seco, Abril 20 — En circunstancias en que José Scalesi, entregaba un arma de fuego á Máximo Alvarez, se le escapó un tiro, que hirió levemente en la pierna derecha á Francisco Cortinez.

—Inocencio Toloza y José Puebla, se cayeron con el coche en que iban en un pozo de seis metros de profundidad en el río Paraná.

Toloza y los caballos del carruaje se ahogaron.

Puebla se salvó, debido á la ayuda que le prestó un vecino.

—Las escuelas se preparan para rememorar el centenario del combate de San Lorenzo.

—Con motivo de quejas formuladas por el vecindario, la comisión de fomento mejorará el servicio de alumbrado.

GENERAL LOPEZ

MUJER MALTRATADA — CIRCULO DE OBREROS CATOLICOS — ARREGLO DE UNA PLAZA

Rufino, Abril 20 —Encarnación Agustín, de 45 años de edad, que se encontraba de sirvienta, desde hace dos meses en la casa de un farmacéutico, fué maltratada por éste, por el solo hecho de que no quería continuar más á su servicio.

Este hecho fué comunicado á la autoridad policial.

—Las fiestas del Círculo de Obreros Católicos, que fueron suspendidas el domingo pasado, á causa del mal tiempo, se reanudaron hoy con extraordinario entusiasmo.

A las 12 se sirvió un almuerzo á los asociados.

Luego se dió principio á los diferentes juegos populares en el local del centro. La concurrencia fué numerosa.

La banda de música local amenizó la fiesta.

—Se ha dado comienzo al arreglo de la plaza principal.

VIAJERO—ARREGLO DE UN PANTANO—SOLICITUD A LA COMISION DE FOMENTO.

Venado Tuerto, Abril 20—El doctor Alejandro Gutiérrez emprenderá mañana un viaje de recreo á la provincia de Catamarca.

—El contratista señor Vignati manifestó que le será imposible el arreglo del pantano que aquí se conoce por de la Cremería, si los vecinos no proporcionan la tierra necesaria.

Ese pantano es de grandes proporciones y es de interés que sea saneado, pero no se puede obligar á los vecinos á ceder la tierra exigida por los contratistas.

Hay temor, de que suceda con este pantano, lo que pasó con el camino de Maggiolo, que precisamente la laguna que era verdaderamente mala, quedó sin arreglar, quedando sin solución de continuidad con el resto del camino compuesto.

—Una agrupación de jóvenes de la localidad, que formaron un team de football, solicitó de la comisión de fomento le concediera por cinco años y libre de alquileres, una de las plazas, para dedicarla al deporte mencionado.

Esta solicitud no ha sido tomada en consideración hasta ahora.

CAMPAÑA CONTRA EL CURANDERISMO — FALTA DE UTILES EN UNA ESCUELA — INSTALACIONES DE ALUMBRADO PUBLICO — RECOLECCION DEL MAIZ

Carmen, Abril 20—"La Verdad" de Venado Tuerto emprendió una enérgica campaña contra el curanderismo en esta región, habiendo comprobado su director, señor Varela, que el idóneo de farmacia, Pascual Casella, medicinó un hijo de la viuda de Trucco, atacado de difteria.

Casos como éste, suceden á diario y por eso se impone que el consejo de higiene tome enérgicas medidas para cortar de raíz este mal que pone en grave peligro la salud pública.

—La escuela fiscal no recibió aún los útiles necesarios para la marcha de la misma, á pesar de haber trascurrido casi dos meses del actual curso. Muchos niños pobres no concurren á la escuela por no tener con que costear los gastos.

—En breve la comisión de fomento hará instalar nuevo alumbrado público, mereciendo por su actuación el aplauso público.

—Llega á su término la recolección de maíz y se espera que dé un rendimiento superior al que se calculaba.

OBSERVACIONES METEOROLOGICAS

BUEN TIEMPO

Instalación especial de LA PRENSA

Termómetro		Barómetro
A las 3 a. m. hoy 17.0		A las 3 a. m. hoy milíms. 760.0
Ayer		Ayer
8 a. m. 18.0		8 a. m. 761.0
12 m. 24.0	VIENTO á las 3 a. m. de hoy: Norte.	12 m. 761.0
6 p. m. 20.0	Cielo: Nublado. SOL: Sale 6.05 a. m. Se pone 5.06 p. m.	6 p. m. 760.0
12 p. m. 18.6	LUNA: Sale 5.10 p. m. Se pone 6.31 a. m.	12 p. m. 760.4

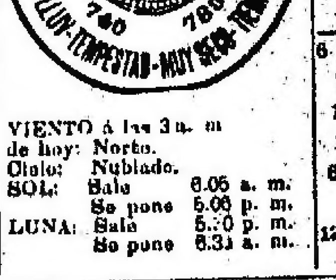

Fué el de ayer un día un tanto caluroso, de cielo despejado y de ambiente agradable.

Dirección y velocidad del viento: ENE. y NE., con una velocidad media de 10 kilómetros por hora.

A las doce de la noche soplaba viento NE.

Humedad: 90.

Temperatura el día 20 del año anterior, máxima 21.0 grados y mínima, 14.6 grados centígrados.

—Universidad Nacional de La Plata—Datos meteorológicos de las 7 a. m.: Presión atmosférica á 0 grado y al nivel del mar, 761.39 mm.; temperatura: 7 a. m., 17.6; íd mínima, á las 12.30 a. m., 13.4; humedad relativa, 90 ojo; tensión del vapor de agua, 13.47 mm.; viento: dirección NE.; velocidad por hora, 11 kilómetros.

Datos meteorológicos de las 2 p. m.: Presión atmosférica á 0 grado y al nivel del mar, 759.47 mm.; humedad relativa, 69 ojo; tensión del vapor de agua, 14.14 mm.; viento: dirección N.

—Informe de la Oficina Meteorológica Argentina—Ha llovido en: Villafañe 1 mm., Libres 3, Monte Caseros 4, Santo Tomé 3, Laishí 2, Bariloche 7, Año Nuevo 7.

PREDICCION DEL TIEMPO

Cálculo del tiempo probable hasta las 8 p. m. de hoy, según la Oficina Meteorológica Argentina.

Provincia de Buenos Aires—Inestable; lluvias aisladas con temperatura en descenso esta noche.

Santa Fe, Entre Ríos y Corrientes—Inestable; lluvias aisladas, temperatura en descenso el lunes.

Jujuy, Salta y Tucumán — Faltan datos.

Región mediterránea—Nublado, lluvias aisladas, temperatura en leve descenso.

Región andina—Temperatura en leve descenso.

Chubut y Santa Cruz—Idem, ídem.

AGRICULTURA, GANADERIA E INDUSTRIAS

ESTADO DE LAS SEMENTERAS

CORONEL SUAREZ

Tiempo tormentoso. Viento Oeste. La roturación de la tierra está paralizada por falta de lluvia. En cambio se siembra activamente.

Embarques de ganado en pie

Por el puerto de Buenos Aires se exportaron en Enero y Febrero de este año, las siguientes cantidades de animales en pie: bovinos, 1.554; ovinos, 9.573; equinos, 390; asnales, 1; mulares, 437; porcinos, 2. Por el puerto de La Plata, la exportación fué de 1.045 bovinos y 7 equinos.

Entrada de animales en pie

Por el único puerto habilitado al efecto, el de esta capital, entraron al país, en Enero y Febrero próximo pasado, las siguientes cantidades de animales en pie, para la reproducción:

Bovinos, [illegible]

PROVINCIA DE BUENOS AIRES — ADMINISTRACION, TRABAJO Y CULTURA

LAS ELECCIONES MUNICIPALES DE AYER

EN PEHUAJÓ Y AYACUCHO

Protestas de los conservadores principistas

Ayer se realizaron las elecciones municipales á que estaban convocados los pueblos de Pehuajó y Ayacucho.

Según los informes suministrados por la jefatura de policía á nuestra sucursal en La Plata, el resultado de estas elecciones es el siguiente:

Pehuajó: por el partido Conservador sufragaron 771 ciudadanos; por el comité Juventud Conservadora, 68; por el comité Unión Comunal, 15. El total de sufragantes fué de 854.

La Unión Comunal, ó sea, el partido Conservador Principista, protestó el acto, á las 4 p. m.

Ayacucho: por el partido Radical sufragaron 554 ciudadanos; por el partido Conservador, 225, y por el Conservador Principista, 6. El total de sufragantes, fué de 785.

El partido Conservador Principista protestó el acto eleccionario, ante el escribano Artíguez, aduciendo vicios de nulidad insanable.

—

Nuestro corresponsal en Pehuajó, nos ha enviado las siguientes informaciones sobre la elección de ayer:

Pehuajó, Abril 20—Accidentalmente se encuentran al frente de la comisaría local el comisario inspector Víctor J. Roberts y el comisario Juan E. Cánepa, con 25 hombres del escuadrón de seguridad, para guardar el orden en la elección.

Pehuajó, Abril 20—En las elecciones municipales de hoy se han producido incidencias que no se esperaban.

Instalados los dos comicios por los representantes de la junta del artículo 40, en la escuela Sarmiento, frente á la plaza Dardo Rocha, y en la escuela número 1, distante de ésta siete cuadras, se creyó que empezaría el acto electoral, pero no fué así, á causa de que anoche, en la comisaría, los representantes de los partidos no pudieron ponerse de acuerdo sobre la adjudicación de turnos y reconocimiento de las fracciones que se querían hacer valer, temiendo un recíproco desdoblamiento.

Después de ser elegidos presidentes de los comicios los señores Leopoldo R. Sánchez y Andrés Mateo, respectivamente, ambos del partido Conservador, se adjudicaron los turnos á éste, á la Juventud Conservadora y á otras dos fracciones que sufragaron antes que la Unión Comunal y que la Juventud Independiente.

Por este motivo y aduciendo, además, que se hallaban mal ubicados los comicios, los dirigentes de la Unión Comunal y de la Juventud Independiente, resolvieron abstenerse de sufragar, retiraron á sus fiscales de las mesas. Una vez reunidos en el comité de la Unión Comunal, hablaron los representantes del partido Conservador Principista, señores Mendía é Iharramono, fustigando al partido ugartista. Se tomaron después algunas vistas fotográficas de la multitud, que aparecía con sus libretas de enrolamiento en alto.

La abstención de la Unión Comunal ó partido Conservador Principista y también del Socialista, contribuyó á demorar el acto eleccionario, que empezó á las 10 antemeridiano en el primer comicio, y á las 11 en el segundo.

El resultado del escrutinio es el siguiente:

Primer comicio: Juventud Conservadora, 41; partido Conservador, 323; Unión Comunal, 5.

La actitud de los representantes de la junta del artículo 40, señores Francisco L. Tiscornia y Antonio V. Razni, fué correcta.

Observó el mismo comportamiento la policía, á cargo del comisario inspector, señor Roberts.

Pehuajó, Abril 20—Funcionaron los dos comicios con 6 y 10 mesas, respectivamente, arrojando el escrutinio del segundo, el resulado siguiente:

Partido Conservador, 448; Juventud Conservadora, 27, y Unión Comunal, 10; total, 485 votos.

Numerosos grupos de radicales contemplaron desde los balcones de la plaza Dardo Rocha, el acto eleccionario.

—

El señor J. M. Mendía, que ha actuado en las elecciones de Pehuajó, como representante de la junta central del partido Conservador Principista, nos ha telegrafiado ayer desde aquella ciudad, manifestando que el sorteo complementario de escrutadores para esa elección, dió por resultado, en un total de 56 insaculados, 54 para el partido Conservador, un suplente para los principistas y otro para los radicales. De ahí, dice, que los conservadores, dueños de los dos comicios, acordaron los tres primeros turnos al partido Conservador, á la Juventud Conservadora y á la Unión Vecinal, de Passo, y resolvieron rechazar á la Juventud Independiente, no obstante tener su comité y haber depositado su lista en la junta del artículo 40.

Agrega el señor Mendía que el inspector de policía, señor Roberts, observó una actitud parcial, que hizo torcer los propósitos é instrucciones que llevaron los representantes de la junta del artículo 40.

Acusa en seguida de parcialidad á los presidentes de los comicios, que acordaron turno á los comités independientes, después de dos horas de votación, cuando ya se les llevaba una ventaja de más de trescientos votos, por lo cual abandonaron la lucha.

En otro despacho, el señor Mendía nos comunicó anoche, que á las 8 p. m. el presidente del primer comicio permitió que se retiraran varios escrutadores, á quienes se les mantuvo hasta esa hora, porque se negaban á suscribir las actas de la elección, por considerar que ésta era nula.

DEFICIENCIAS DEL CORREO

En Arroyo Pinazo y El Día

El vecindario de Arroyo Pinazo, estación terminal del circuito urbano del ferrocarril al Pacífico, que es centro de muchas actividades y con una población de varios miles de habitantes, pidió á la Dirección General de Correos y Telégrafos, hace más de un mes, varias mejoras en el servicio postal, sin que se haya adoptado aún ninguna medida para satisfacerlo.

Consideramos, sin embargo, que sin esfuerzo apreciable, la Dirección de Correos ha podido colocar al pueblo mencionado en la situación en que se hallan otros de menor importancia. La instalación de algunos buzones en barrios apartados de la oficina y el mejoramiento de ésta, que debe ser de categoría superior, bastaría por lo pronto para llenar las necesidades públicas.

—Otro pueblo de la misma línea férrea que sufre las deficiencias del servicio postal, es el formado alrededor de la estación El Día. Después de haber estado dos meses sin oficina de correos, por no haber quien se hiciera cargo de ella, por la exigua remuneración asignada, que es de 30 pesos mensuales, se consiguió que la aceptara el jefe de la estación, por deferencia hacia el vecindario; pero sucede ahora, que la valija de la correspondencia pasa de largo, frecuentemente, hasta la estación Piedritas, de donde no vuelve sino al día siguiente, causando los perjuicios que es de suponer, teniendo en cuenta que los vecinos se costean desde grandes distancias para recoger sus cartas é impresos.

Es de esperarse que el nuevo director de la sección correos, tomará nota de estas pequeñas deficiencias, que tanto afectan á los vecindarios respectivos, y tratará de subsanarlas [illegible]

"LA PRENSA" EN LA PLATA

(DE NUESTRA SUCURSAL)

LA LEY DE APREMIOS

Sus fundamentos

En virtud de que el proyecto de ley de apremio remitido por el Poder Ejecutivo á la legislatura y confeccionado por el ex ministro doctor Ahumada, ha sufrido diversas modificaciones en las Cámaras legislativas, y del interés general que reviste para los contribuyentes de la provincia, publicamos sus disposiciones fundamentales, en la forma en que ha quedado convertido en ley:

El apremio contra los deudores morosos, defraudadores ó infractores á las leyes de impuestos fiscales, se ajustará al procedimiento establecido en esta ley.

Vencido el término señalado para el pago de los impuestos fiscales, la dirección de rentas por medio de valuadores y procuradores fiscales, procederá al apremio de los deudores, ante el juez competente.

Bastará como título para el apremio, la comprobación de falta de pago, expedida por los valuadores ó por la dirección de rentas.

Con presencia del título, el juez librará mandamiento, entregándolo al alguacil del juzgado para que requiera al deudor el pago de la deuda, y no haciéndolo en el acto, procederá al embargo del bien raíz que adeuda la contribución territorial, haciéndose extensivo el embargo á los alquileres que produzca. Cuando la deuda proceda de otros impuestos, el embargo se trabará en la forma que determina el Código de Procedimiento.

Cuando las rentas ó alquileres del bien embargado, recaudados en los tres meses siguientes al embargo, bastarán á cubrir la contribución, recargos y gastos de la ejecución, no se seguirá ésta contra la propiedad.

Hecho el embargo, se citará al deudor para la venta del bien embargado, si dentro del sexto día no opusiese excepción legítima contra el apremio.

Cuando haya de procederse contra la propiedad y ésta sea susceptible de fraccionamiento, se venderá en remate público la fracción de la misma que sea suficiente para cubrir el impuesto, multas, intereses y gastos del juicio, lo que se hará á propuesta del ejecutante y siempre que el ejecutado prestase su conformidad dentro del término perentorio de tres días, bajo apercibimiento de tenerlo por disconforme y procederse á la venta de todo el inmueble.

En caso de aceptarse el fraccionamiento, los gastos de mensura serán por cuenta del ejecutado, debiendo considerarse postura admisible para la venta de lo deslindado, la que en proporción corresponda á la totalidad valuada.

En el caso de rematarse la totalidad de la propiedad deudora del impuesto, será postura admisible la que llegue á la valuación.

En estos procedimientos se admitirán solamente las excepciones que á continuación se expresan, las que deberán ser probadas dentro de los diez días siguientes á aquél en que hayan sido opuestas:

Falsedad de título.
Falta de personería.
Pago.

Si el deudor no opusiese excepción y si opuesta no la probase el juez mandará proceder á la venta en remate público del bien embargado, publicándose avisos en la capital por quince días y por treinta en el lugar donde se halle situado el inmueble que adeude el impuesto. Cuando se trate de la venta de muebles ó semovientes, la publicación se hará sólo por quince días.

La publicación se hará en los periódicos de la localidad, si los hubiese; y en caso contrario, por edictos fijados en la puerta del juzgado y en la misma propiedad, y por carteles en los parajes más públicos.

Si el deudor probase la excepción, el juez revocará el auto de apremio, condenando en costas al que se hubiese presentado como actor.

Cuando no se conozca el nombre del propietario de un inmueble deudor del impuesto ó se ignore su domicilio, el juez ordenará la publicación de edictos por treinta publicaciones, emplazándolo para que se presente á tomar la participación que le corresponda en el juicio.

En los edictos que se publiquen, se hará constar la ubicación precisa del inmueble, con determinación del área, linderos y otros detalles que puedan servir para individualizarlo.

Una vez vencido el término de aplazamiento señalado en los edictos, si nadie se hubiese presentado, se nombrará de oficio un defensor al ausente ó ausentes, y con su intervención, se llevará el juicio adelante hasta conseguir la venta en remate, de la propiedad.

Del importe de la venta, el juez mandará deducir la suma necesaria para el pago de los impuestos y multas adeudadas y de todos los gastos que se hayan producido en juicio, ordenando á la vez que el saldo se deposite en el Banco de la Provincia, á la orden del juzgado y á disposición de quien corresponda.

El deudor moroso podrá interrumpir la ejecución hasta el día del remate, presentando la boleta de pago de la oficina recaudadora respectiva ó la constancia de haber depositado en un Banco la cantidad reclamada, á la orden del juez, del valuador ó de la dirección de rentas, sin perjuicio de abonar las costas y gastos del juicio.

El propietario del inmueble ejecutado está obligado á presentar, dentro del tercero día de verificado el remate, los títulos de su propiedad para con éstos extenderse la escritura á favor del comprador.

La tramitación de las gestiones por cobro de impuestos atrasados durará cuando más, seis meses, dentro de cuyo término los jueces estarán obligados á dejarlas terminadas, salvo que se trate de juicios universales.

A propuesta de los representantes del fisco, siempre que lo creyese necesario, los jueces de paz nombrarán en esas gestiones alguaciles especiales encargados de diligenciar los mandamientos.

Los honorarios de los alguaciles serán abonados por los ejecutados, á la terminación de la ejecución y en ningún caso, podrán exigir su pago anticipadamente.

Los valuadores, procuradores, fiscales y alguaciles no tendrán en ningún caso, derecho, ni aun cuando se ordene la suspensión de una gestión, para cobrar honorarios al fisco.

La prueba que en contra de la constancia de los registros de la contribución territorial admitirá la dirección de rentas, serán los títulos de propiedad que contradigan dichas anotaciones.

La dirección de rentas podrá acordar con los deudores morosos, plazos y cuotas para el pago de los atrasos y multas.

ENSEÑANZA UNIVERSITARIA

HIGIENE ESCOLAR

El doctor Francisco Súnico, profesor de la materia, terminó con los prolegómenos de higiene general, á los que dedicó sus conferencias desde la inauguración del curso.

Después de haber estudiado los progresos, trasformaciones y evoluciones de la higiene, se particularizó con los desenvolvimientos científicos, señalando la influencia de la bacteriología en los nuevos conceptos de la profilaxis, considerada ésta en los distintos campos que ofrece la higiene y no sólo como resorte directo de la defensa contra las enfermedades trasmisibles, sino como factor de la salubridad de los medios que rodean la colectividad.

Al desarrollar esta cuestión, el profesor estableció el concepto de la salud como una determinación, concurrente de la acción armónica entre el medio en que se vive y los regímenes á que está sometido el hombre. En tal sentido, la profilaxis tiende, de una parte, á combatir el acceso de los gérmenes infectantes por medidas directas contra los focos; y de otra, más importante, á sanear los elementos naturales por procedimientos que anulen la virulencia de los microrganismos, devolviendo simultáneamente á aquéllos su acción tónica, su rol de modificadores favorables á la salud; al mismo tiempo, á la institución de regímenes también tónicos, que den á la célula orgánica la capacidad de resistencia suficiente para luchar contra la virulencia microbiana.

En una palabra, aumentar la aptitud del hombre ó sea su vigor celular como base de su defensa sanitaria, sin perjuicio de los procedimientos que impongan las circunstancias sanitarias locales y adventicias.

Como una consecuencia de esta concepción, su programa de higiene escolar estará apoyado en el principio de la cultura integral del niño, por la organización coordinada de los factores que actuarían en su educación, tendiendo á aumentar progresivamente su capacidad orgánica, su vigor celular, hasta realizar el desiderátum de la escuela: aumentar el "valor social" de cada individuo.

Planteó después las divisiones de la higiene, haciendo el análisis crítico de las divisiones antiguas clásicas y modernas. Refiriéndose á la división clásica en higiene privada y pública rebatió el concepto de Levy estableciendo que ni por su naturaleza, ni por sus fines ni por su actuación cinética y social, puede hoy concebirse una higiene de orden particular y privado.

Aceptando las doctrinas modernas que caracterizan los grandes destinos de esta ciencia, la dividió en general y especial; agregando una tercera parte para el estudio de la legislación y administración de la materia. Al terminar su última conferencia, el doctor Súnico señaló el sitio que le correspondía dentro de este plan de trabajos, á la higiene escolar, rama "especial", no precisamente por el impulso científico, sino respondiendo á una necesidad social, como es la constitución de la "escuela", á cuyo florecimiento debe adaptar "especialmente" los principios de la higiene general.

Incitó, por último, los sentimientos de sus alumnos hacia la concepción del maestro del porvenir, el perfecto Mecenas de las futuras generaciones, cuya "capacidad integral" se aplicaría á las nuevas fórmulas de la "cultura integral"; ó sea la cultura físico-mental, respondiendo así á la unidad biológica del individuo.

La cultura intelectual, agregó, es la obra de la pedagogía fisiológica y no sería posible aspirar á resultados positivos si no fuera apoyada en la integridad física del hombre: "La integridad del individuo, ha dicho Spencer, es la condición necesaria de la vida completa".

CONTADURIA DE LA PROVINCIA

Su reorganización

Según lo ha manifestado el contador general, doctor Ferreira, el despacho de los asuntos de la administración central, que es lo único que puede atender hoy la contaduría con el personal escaso con que cuenta, el estudio de los expedientes y el trabajo en los libros de la teneduría, es atendido con dificultad pero sin mayor retardo.

En lo que existe un vacío casi completo, es en lo relativo al estudio de las cuentas de la administración. Baste decir que para ese objeto no existe más que una pequeña oficina á cargo de un contador fiscal. Así es que ni siquiera se reciben en la contaduría las cuentas de la mayor parte de los millones de pesos que se invierten en la provincia, á lo que, como dice la memoria de la contaduría, se los ve salir y no se tiene más noticia de ellos.

Esta parte de la contabilidad, es, pues, la que exige más perentoriamente una organización proporcionada á la extensión del trabajo y á la importancia de los caudales que deben vigilarse.

Nada existe tampoco, dice el doctor Ferreira, respecto al inventario general de bienes de la provincia y á su permanente contabilidad, que deben correr á cargo de la contaduría general, como lo dispone la ley de la materia y lo exige la naturaleza misma del trabajo.

En esta situación, el P. E. debe propender cuanto antes á facilitar los nuevos elementos acordados á la contaduría, para que, dada la disposición y actitud reconocidas en el jefe de esa repartición, se haga cuanto antes la reorganización reclamada, para regularizar su marcha, á fin de que constituya un verdadero fiscalizador de la renta pública.

PUERTO DE LA PLATA

Facilidades para la carga de vapores

Durante las ocho horas de trabajo ordinario del viernes pasado, fueron cargadas en el dock central, á bordo del vapor "West Wales", 29.402 bolsas de cereales, con 1.876 toneladas, por cuenta de la casa exportadora Hunt, Wormser y Compañía, sin el más insignificante gasto extraordinario.

Es este uno de los tantos detalles del servicio general, que pone de manifiesto, una vez más, las especiales condiciones que ofrece el puerto de La Plata al comercio exportador de cereales, con el agregado, muy elocuente, por cierto, de que es raro el caso de que un vapor venido á tomar carga completa de cereales, no saque, cuando menos, un día de "despacho money", ó sea, la bonificación que hacen los capitanes á las casas exportadoras, por entregarles las cargas antes del término fijado en los contratos de fletamento. Se ha dado el caso este año, de un vapor que pagó cuatro y medio días de dicho beneficio.

Los "despachos money" fluctúan alrededor de cuarenta libras esterlinas por día.

Existen almacenados en los depósitos fiscales del puerto, 452.617 bolsas de diversos cereales, con 29.873 toneladas, y están en playa pendientes de descarga, 378 vagones con 8.946 toneladas.

LOS ANTICIPOS DE SUELDOS

La contaduría general se ha opuesto definitivamente á los adelantos de sueldos á los empleados públicos, en virtud de que no hay ley que autorice esos préstamos, y porque tales concesiones comprometen el buen servicio y la moral de los empleados, á la vez que los dineros del Estado.

A este respecto, dice en su memoria el doctor Ferreyra, que se ha visto que en un solo año se han presentado dos mil solicitudes de adelantos; que los empleados de la sección de ajustes, que debían atender el despacho de esas solicitudes, han tenido que abandonar sus pesadas tareas normales, acosados por los postulantes, y que, en término de dos años, la provincia ha perdido 40.000 pesos, á causa de tales préstamos.

Por esta razón, el ministro de Hacienda es fácil que, no obstante la promulgación del presupuesto en esta semana, no hará anticipo de sueldos á los empleados de la administración.

Defensa Agrícola

La oficina seccional de la Defensa Agrícola, se ha trasladado á la calle 42, número 330, entre 1 y 2.

En dicho local funcionarán en breve dos cámaras de desinfección de plantas, que estarán á disposición de las personas que deseen utilizar sus servicios.

El mensaje

No obstante las modificaciones que puedan sufrir determinadas dependencias de la administración, con motivo de la nueva ley de presupuesto, se confía en que, dados los trabajos realizados por el ex ministro doctor Ahumada, en la dependencia de Hacienda, y los de Obras Públicas y Gobierno, quedará terminada, en la presente semana, la preparación del mensaje que el gobernador de la provincia leerá ante la asamblea legislativa el 1° de Mayo, al inaugurar el período de sesiones ordinarias.

LEGISLATURA

SESIONES PREPARATORIAS

Hoy se reunió la Cámara de Diputados, iniciando así sus sesiones preparatorias. Considerará el escrutinio de las elecciones últimas, y resolverá, posiblemente, la proclamación de los candidatos electos, quienes serán citados para que presten el juramento de ley el 28 del corriente.

En esa fecha, y una vez integrada la Cámara, se procederá á elegir nueva mesa directiva.

EL PRESUPUESTO

Se ha dispuesto lo pertinente para que los secretarios del Senado apresuren los trabajos necesarios relacionados con la sanción del presupuesto, á fin de que éste, habiendo obtenido su sanción en ambas Cámaras, pueda ser comunicado mañana al Poder Ejecutivo, y se promulgue en la corriente semana el decreto respectivo.

EN LOS MUNICIPIOS

TRANVIAS ELECTRICOS DE LA PLATA

La línea á Berisso

Ha podido notarse ayer como día de extraordinario movimiento de pasajeros, que los coches que circulan en las líneas de tranvías eléctricos á Berisso, son insuficientes, á tal extremo, que más de la mitad de las personas que hubieron de dirigirse allí, tuvieron que desistir de tomar el tranvía y aprovecharon el tren, con la incomodidad de tener que cruzar luego el gran dock en botes.

La empresa ha podido darse cuenta de que el tránsito se triplicaría en los días festivos, si pusieran mayor número de coches en circulación y agregara acoplados. Los coches que circularon ayer llevaban pasajeros de pie en las dos plataformas y en el interior, entre los que iban familias que no tuvieron otro remedio que viajar en tal situación, para poder llegar á sus casas.

Es de lamentar que una línea llamada á prestar beneficios importantes á la población de Berisso, no pueda hacerlo en toda la extensión que reclaman las necesidades, por simple inadvertencia de la empresa al no tener á mano todos los elementos de trasporte necesarios en casos de tránsito intenso, frustrando así las esperanzas que abrigaba aquel vecindario, de que la línea le permitiera trasladarse en cualquier momento á La Plata.

Existiendo la dificultad de utilizar el ferrocarril por la necesidad de cruzar en bote al gran dock, fácil era de prever que la empresa de tranvías tendría en cuenta que la población de Berisso forzosamente debería utilizar su línea en las comunicaciones con La Plata, y que siendo aquella población ya bastante numerosa, no alcanzarían á llenar las necesidades del trasporte en días festivos, los dos coches que en las horas de la tarde hace circular cada 23 minutos.

Es de esperar que lo ocurrido ayer no se repita y que la empresa regularizará el servicio de esa línea en días de activo tránsito.

JUNTA DEL ARTICULO 40

Para hoy, á las 9.30 de la mañana, han sido citados los miembros que forman la junta del artículo 40, para efectuar el escrutinio de las últimas elecciones realizadas en varios partidos de la provincia.

CRONICA SOCIAL

EN EL BOSQUE—Favorecida por una tarde esplendorosa, se efectuó en el paseo del Bosque la acostumbrada reunión de moda, que fué amenizada por la banda de música de la policía. La amplia avenida de los eucaliptos fué recorrida durante una hora y media por numerosas familias.

Estaban las señoritas:

Fanny Visconti, Aurora Etchoverry, Delia I. Alsina, María Lidia y María Elena García Vieyra, Cora y Zunilda van Domselaar, Dorila y Clementina Alexander Montes de Oca, Angélica, Ercilita y Josefina Milani, Chela y Corita Ugalde Livingston, María Celina Neyra, Peteca Oyuela de la Riestra, Delia Raquel Hauscarriaga, María Elena Rivera, Teté Garate, Margarita y Juana Fabiet, María Lía Oyuela Kelsey, Elvira Rivara, Angélica Maestri, Mercedes y Julia Etcheverry Boneo, Corita Cepni Lago, Chela Pereyra Aguirre, Clara, Rita, Raquel y Sara Lascano, Silvia Lavié, Alda y Julia Mercante, Lola Juliánez Islas, Regina Madrid, María Elena Lavié Ortiz, Isabel, Dora y Julia Isla, María Teresa Thougnon Islas, Edelmira Portos Vidal, Otilia y María Luisa Correa Bustos, María Isabel Gil, Elisa Arau, Beatriz, Lilia y Sara Santa María, Dorila Lenzi, Carmen Aguirre, Martina Enriqueta Maldonado, Adelita Kiernan, Ada, Emma y Lía Dibur, Elena y Tinita Molla Villanueva, María Esther, Noemí y Ana María Bermejo, Marta y María Esther della Croce, Esther Mercedes y María Teresa Baudón, María Adelina Elicabe Urriol, Pura Martínez Schefreed, María Elena y Susana Salas, Cecilia White, Sara Fernández, Rosa Serra, Angélica y Herminia Cía, Otamida, Florencia y Ofelita Varela, Lucrecia y Romilda Crispo, Leonor Torrent, Carmen Alonso, Susana Ramírez, Adela Mercedes Quijano, Raquel, Elsa y Ulda Almeida, Delia Gómez, María Isabel y Amalia Silva Lezama, Emelina Villegas, Carmen della Croce, Nelly Liliedal, María Lía Canedo, Elena Rayma, María Josefa Correa Larguía, Rosa Alonso, Etelvina y Delia Blomberg, Blanca Emilia Barragán Pereyra, Zulema Crola, María del Rosario Verdaguer, Eva y Lía García, Merchita y Elmira Griffin, Ana María Romano, Mercedes y Graciela Mallo Huergo, Eva Cavalli, Elena y Mercedes Gondra, Angélica y Ernestina Chaves Goyenechea, Juana María, Susana y Elvira Cané, Juana María Montes de Oca y otras.

EL CONCIERTO DE HOY—Esta noche se efectuará en el local del conservatorio de música "Verdi", el concierto organizado por el director del mismo, señor Juan Serpentini. El programa á desarrollarse, es el que damos á continuación:

Mendelssohn, canto Autumnale á dos voces, alumnas de curso superior de solfeo; Chopin, Grieg, a) nocturno número 13; b) "Feuille d'Album", op. 28 número 3, señorita Rosa Testorri; Quaranta, "L'último baccio" canto, señor José M. de la Torre; Chopin, Wilkiams a) Polonesa op. 26, número 1; b) "Rancho abandonado", señorita Ana Abella; Beethoven, romanza para violín, op. 50, señorita Cándida Poggio; Mendelssohn, a) Scherzo, b) andante y allegro de la sonata, op. 10, número 6, señorita Angela Stella; Schumann a) variaciones 2 y 3, b) tarantella, señorita Delia Bonanni Altamura; Catelani, Wally, "Si me andró tontana", señorita Angela Masone; Chopin, Listz a) estudio número 3, b) rapsodia número 14, señorita Adela Ronconi; Hauser, a) op. 11 número 2, Popper, b) op. 64, número 1, violoncello; Verdi, Rigoleto, dúo para soprano y barítono, señorita Massone y señor de la Torre.

Entre la primera y segunda parte del programa, se distribuirán los diplomas á las alumnas siguientes:

Profesorado elemental de teoría y solfeo, señoritas Antonia Imeroni, Berta Casaubón, Ermelinda Fraqueta, Isabel Bonaldo, Inés Sotuyo, Lola Torrijos, Margarita Sirl y María Angélica Andrade; profesorado elemental de piano; señoritas Ana Abella, Angela Stella, Rosa Testorri y Victoria Tiscornia; profesorado elemental de canto, señorita A. Massonet, profesorado elemental de violín, señorita Cándida Poggio.

POR LOS BIOGRAFOS — La función de anoche en el Cine París se vió muy concurrida. Actuó una buena orquesta y se estrenaron interesantes vistas. Estaban las señoritas:

María Adelina Elicabe Urriol, Teté Garate, María Lydia y María Elena García Vieyra, Clara, Raquel y Rita Lascano, María Esther Figueroa, Esther Mercedes Baudón, Olamida y Florencia Varela, [illegible] rrios, Mercedes y Elmira Griffin, Etelvina y Delia Blomberg, Chelita Pereyra Aguirre, María Angélica, Judith y Emirene González Cáceres, Ana María Romano, Juana y Margarita Fabiet, Rosa Serra, Fanny, Clara y Lila Visconti, Esther Agnesse, Esther Isabel Lecot, Dora Lenzi, María Lydia y María Elena García Vieyra, Lía de Lázaro, Elena Vieyra, Belén, María Teresa y Rosa Cometto, Silvia Lavié, María Teresa Thougnon Islas, Juana, Delia, Isabel y Elvira Santa María, María Edith Coll, Angelita Maestri, Delia Raquel Hauscarriaga, Leonor Torrent, Delia y Lía Boerom, Pura Martínez Schefreel, Adela, Elena, Lucrecia y Eva Bayma, Clorinda Davel y otras.

—En el teatro Ideal, estaban anoche, entre otras, las familias de:

Pereira, Susini Sandoval, Mauriño, Sorigliano, Anselmino, de Aguilar, Salas, Villanueva, Silva, Ponce de León, Costa, García Bizzozero, Arrondo, Saravi, Etcheverry, Anasagasti, Fernández, Gutiérrez, Ramírez, Gómez y otras.

RELIGIOSAS — Las diversas misas rezadas ayer en el templo de San Ponciano, congregaron gran concurrencia. En la de las 11, vimos á las señoritas de:

Horton, Mañay Monteagudo, Oyuela, Trejo, Santa María, Crispo, Díaz, Bavio, Granell, Albarracín Sarmiento, Mendiburu, Bonanni, Llera Achával, Isla, Ugalde Livingston, Kelsey, Lavié, Rezával, Cía, Salas, Hernández Ballesteros, Etcheverry Boneo, Barrios, Hauscarriaga, Montes de Oca, Milani, Dibur, Bermejo, Van Domselaar, Condomí Alcorta, Gil, Berutti, Monteagudo, Tejedor, Cometto, Carrillo, Chaumeil, Oliver, Rebagliatti, Torres Carranza, Elicabe Urriol, Alonso, Varela, Mallo Huergo, Gondra, Ceppi, Centurión, Arístegui, Susini Sandoval, Fonrouge, Verdaguer, de la Serna, Grací, Canedo, Fabiet y otras.

VIAJEROS — Regresó de Buenos Aires, la señora Aristóbula Alonso de Hauscarriaga.

—Para Tandil, el doctor Ulises Villalobos y familia.

—Han regresado á Buenos Aires, el señor Jacinto Viera y su señora Ana Rúa.

—Estuvo anteayer en esta ciudad sólo por breve horas, la señora Teodelina Lezica Alvear de Uriburu, acompañada de la señora de Bosch, esposa del Ministro de Relaciones Exteriores. Después de visitar la ciudad, llegaron á la casa de gobierno, donde las esperaba el ministro doctor Francisco Uriburu, esposo de la señora Lezica Alvear.

VIALIDAD

FERROCARRILES ECONOMICOS

Utilización de los caminos

El año pasado, el ministro de Obras Públicas envió á la legislatura un proyecto de ley por el que se autorizaba al Poder Ejecutivo á iniciar la construcción de ferrocarriles portátiles, utilizando la red de caminos de la provincia, como medio para el trasporte de la producción hasta las estaciones ó puertos de embarque. Casi inmediatamente las empresas del Sud y del Oeste, solicitaron efectuar por su cuenta la construcción de esos pequeños ferrocarriles alimentadores de las grandes líneas, convencidas de las enormes ventajas que representarán para ellas y para el productor, sobre todo, que dejará así de depender del buen ó mal estado de los caminos para trasportar sus cosechas en el momento más propicio. Conjuntamente con estas propuestas, se presentó una tercera, la de los señores Muller y Pasman, que fué objetada por la dirección general de caminos, por entrañar, decía esta repartición, un peligro para el desenvolvimiento de la vialidad. Contestando este dictamen se han presentado nuevamente al ministerio de Obras Públicas dichos señores, haciendo una refutación á base de antecedentes sacados de la legislación y práctica de varios países europeos, en los cuales los ferrocarriles portátiles han llegado á un máximo de desenvolvimiento.

Dicen los recurrentes que á pesar del tiempo trascurrido desde la promulgación de la ley sobre ferrocarriles agrícolas y económicos, á su juicio quedan subsistentes los términos del art. 6 de la misma ley y no se ha modificado el criterio sobre construcción de ferrocarriles de interés local, establecidos sobre uno de los costados de los caminos; muy al contrario.

En Francia, en 1908, la estadística arroja las siguientes cifras:

Caminos nacionales, 38.000 kilómetros; vías férreas de interés local; en explotación, 8.000 kilómetros; en construcción, 1.674; en concesión, 3.000.

Es decir, que las vías férreas de interés local construídas en su mayor parte sobre un costado de los caminos (accotement), representan la cuarta parte de la red de caminos, y su tercera parte si se calculan las líneas concedidas y en construcción. Debe tenerse en cuenta que el ancho de los caminos en Francia es inferior al de los de la provincia de Buenos Aires.

En Bélgica, al finalizar el año 1908, existían 3.324 kilómetros de ferrocarriles vecinales ó de interés local en explotación, establecidos sobre un costado de aquellos caminos públicos. De ese total, 200 kilómetros eran con tracción eléctrica y los demás con tracción á vapor. Al finalizar el año 1909, la red de ferrocarriles vecinales tenía un desarrollo de 4.332 kilómetros.

En Inglaterra, en 1909, existían 3.842 kilómetros de ferrocarriles de interés local, establecidos en su mayor parte sobre los caminos públicos, y en Irlanda había 485 kilómetros.

En Italia existen 4.028 kilómetros de vías de interés local pertenecientes á 351 líneas en explotación; esa cantidad se aumenta anualmente en un diez por ciento. El 61 por ciento de esta red ha sido establecida sobre caminos provinciales, el 25 por ciento sobre caminos comunales y un 9 1/2 por ciento sobre vías especiales. El 81 por ciento es de tracción á vapor.

De estos antecedentes, suministrados por varios delegados á los "Congres de la Routes" de 1908-1910, se deduce que la Route" de 1908-1910, se deduce que va aumentando siempre el establecimiento de vías férreas de interés local sobre los caminos públicos.

El concepto que se ha modificado, es aquel que se refiere al empleo de carros-automóviles para el trasporte de cargas pesadas (Poids Lourds).

En el "Congres de la Route" de 1908, se demostró con ejemplos prácticos que los carros-automóviles, que en peso bruto llegaban hasta 25 toneladas con una carga útil de 10 toneladas, destrozaban todos los revestimientos de las calzadas, salvo los de granito, aunque éstos sufrían también desperfectos. (automóviles de la Compañía del Norte y los de la Refinería Say de París).

La red de caminos no quedaría sacrificada como se pretende, en todo el territorio de la provincia, y tampoco se establecerán las vías sobre terraplenes, debiendo considerarse que los movimientos de tierra y terraplenes serán de muy poca importancia. En el pedido de concesión no han solicitado colocar vías férreas sobre todos los caminos; pero sí, de acuerdo con los términos de la ley sobre ferrocarriles agrícolas y económicos, cuando fuese conveniente, situarán la vía al costado del camino. La vía férrea tiene sus rampas y pendientes no tan pronunciadas como las del camino, y el pequeño terraplén sobre el cual se establecerá, servirá de límite entre los sistemas de tracción, como se estila en varios países de Europa.

Nuestro pedido de concesión de ferrocarriles auxiliares, agrega, ha sido formulado en un todo de acuerdo con los términos de la ley de ferrocarriles agrícolas y económicos, sin estipular que debían construirse únicamente á un costado de los caminos, puesto que nos hemos acogido al artículo que declara de utilidad pública los terrenos que fuesen necesarios para la construcción de la vía y sus dependencias.

Líneas férreas de interés local, como las proyectadas, caben perfectamente en caminos de 25 y 15 metros de ancho, sin disminuir su capacidad para el tráfico público. Está reconocido y demostrado en tratados y estadísticas, que en Europa, para el tráfico de vehículos en caminos de mucho movimiento, se requiere solamente una faja de 6 á 10 metros con revestimiento de empedrado de macadán; en caminos de menor tránsito, el ancho de la faja se reduce de 7 á 5 metros. Bastará, pues, sobre este particular, consultar los intereses de vialidad en cada sección de los [illegible]

La parte empedrada ó macadanizada en Europa, queda perfectamente aislada de los sobrantes que resultan á izquierda y derecha, sea por una vereda de tierra, sea por plantaciones de árboles. Sobre uno de estos costados (accotement), se han establecido en su mayor parte los ferrocarriles de interés local, sin que hayan suscitado quejas ni protestas de los vecinos, consultados por las encuestas oficiales de "commodo et incommodo". La única modificación que suele hacerse á veces, es la relacionada con el cruce de las poblaciones.

En el camino destinado para automóviles existente entre Buenos Aires y La Plata, el ancho del camino general ha sido dividido en dos ó tres partes por una ó dos hileras de alambrado, según el caso, para que el camino de automóviles corra por un costado ó por el centro del camino general. Esta división por alambrados no ha levantado protestas por parte de los numerosos propietarios, cuyas fincas dan frente á ese camino, como no ha ocasionado mayores perjuicios á sus propiedades.

SOCIEDADES

CENTRO DE CONTADORES—En la reunión que celebró el sábado último la comisión directiva de este centro, su presidente, señor Sciani, presentó el proyecto que se enviará al Senado sobre organización de la carrera de contador público.

El proyecto en cuestión se relaciona con la modificación del Código de Procedimientos y la ley de justicia de paz, en todo lo que compete á esta profesión, con la legislación de sus funciones, en el orden administrativo y en relación también con las sociedades en general.

A fin de activar en lo posible el trabajo, se designó á los contadores Alfredo Parodi, Carlos Ambrosetti y Santiago Saffores, y se nombró en comisión de estudio á los vocales Rafael E. Noceda, Florindo Goria, Antonio Ves Durán y Adolfo G. Bizzozero, con intervención de los asesores letrados del centro, doctores Serra Renón y Villalobos.

En la misma sesión fué nombrado vocal de la comisión directiva, el contador Damián H. Senosiain, bibliotecario general el contador Alberto Novillo, y secretario de la biblioteca, el señor Leocadio Ovejero.

Por indicación de los vocales Parodi y Saffores, se resolvió destinar un 10 por ciento de las entradas al fomento de la biblioteca. Se dispuso, además, dirigir circulares á los asociados, á fin de que contribuyan con donaciones de libros ó sumas de dinero.

Se aceptaron los socios propuestos por el representante en Bahía Blanca.

También se resolvió que concurriera todas las noches al local del centro y por turno, por lo menos un miembro de la comisión directiva, á fin de reanudar las reuniones de los asociados.

La comisión directiva ha quedado citada para la entrante semana.

EL CIMARRON — La comisión directiva de este centro de costumbres nacionales resolvió en su última sesión, organizar para el 24 de Mayo próximo, una gran velada teatral y un baile, conmemorando el 103° aniversario de nuestra independencia política.

En dicha fiesta, que se realizará en los salones de la sociedad italiana Unione e Fratellanza, se pondrán en escena el drama en 3 actos y en prosa de Agustín Fontanella, titulado "Regalo de boda" y la comedia en un acto y tres cuadros del escritor Ezequiel Soria "El sargento Martín", que se dará por primera vez en esta ciudad. Después de esto, se representará, bajo la dirección del señor Guillermo Wadson, el cuadro alegórico "El altar de la patria".

En la interpretación de estas obras, tomarán parte varios aficionados, bajo la dirección del señor Samuel Jiménez.

El programa de la fiesta, formulado por la comisión del centro, es el siguiente:

Himno Nacional, coro y orquesta; marcha "El Cimarrón" por la orquesta; primer cuadro del drama; "Poeta y aldeano", ouverture por la orquesta; segundo acto del drama; sexto, "El Cimarrón", tango del profesor A. Rocca, dedicado al centro; séptimo, tercero y último acto del drama "Rigoletto", fantasía por la orquesta; primer cuadro de la obra patriótica "Cuero", de Gavotta, por la orquesta; segundo cuadro de la obra patriótica "Ituzaingó", marcha argentina; tercero y último cuadro de la obra; y "El altar de la patria", gran alegoría final.

A esta fiesta han sido invitadas las familias de todos los socios del centro.

TRIBUNALES

RECURSO IMPROCEDENTE

La Suprema Corte ha declarado improcedente el recurso de inconstitucionalidad interpuesto contra el fallo de segunda instancia que condenó á Epigenio Magneda á sufrir la pena de 1 año de prisión, como autor de atentado á mano armada á la autoridad, en Mercedes.

CAMARA PRIMERA DE APELACIONES

Esta Cámara civil y comercial despachó en su acuerdo último los siguientes juicios: Cecilio Balgorria y otros, se remiten los autos á la Cámara segunda de este departamento; Tettamanti contra Legall, se revoca la resolución apelada; se modifican los autos apelados en los juicios de Pelegrino P. de Peizano, Pichón contra Gallino y Pascual Barletta; se revoca la resolución apelada en todas sus partes, en los de Isabel C. de Echegoare, Juan Sabio, Mugarra contra Carrera y Alberto Galeotti y compañía contra Di Franco, y se confirma la resolución apelada, en el de Morgan contra Aliberti.

CRONICA POLICIAL

SUCESO SANGRIENTO

Un muerto y un herido

(Por telégrafo)

Patagones, Abril 20—Anoche á las 11.30, en una casa de dudosa moralidad, José Benítez Zugusti dió muerte de un tiro de revólver á Demetrio Rodríguez é hizo tres disparos más sobre Bruno Marino, quien resultó ileso, hiriendo uno de los proyectiles al joven Atilio Crespo en el frontal izquierdo, en momentos en que éste pasaba frente á dicha casa.

La herida de Crespo, según se me informa, no reviste gravedad.

Zugusti y Marino se encuentran detenidos en la comisaría á disposición del juez del crimen.

LAS ARMAS DE FUEGO

Dos muertos y un herido

Ayer á las 3 de la tarde, en la chacra de Francisco Jáuregui, situada en Lincoln, Juan José Guil, que acababa de cazar pretendió descargar la escopeta golpeando el cartucho con un cuchillo, y en tales circunstancias se le escapó un tiro, cuyos proyectiles le produjeron una grave herida en el costado derecho que le produjo la muerte poco después.

El cadáver de Guil fué entregado á los deudos.

La jefatura de policía ha sido informada de que ayer falleció en Guaminí, á causa de un accidente que sufrió con arma de fuego, el 17 del corriente, el vecino de dicho pueblo Armando Barley.

—Al menor José Antonio Elizalde, que ayer cazaba con una pistola matagatos, en Saladillo, se le escapó un tiro, cuyo proyectil le hirió en la mano derecha.

INCENDIO EN BOLIVAR

En el cuartel 6 de Bolívar, se incendió ayer una máquina trilladora y una parva de pasto, de don Manuel Arduengo.

Lo quemado se estima en la suma de 6.000 pesos, y se hallaba asegurado en 4.600 pesos.

Se ignora el origen del fuego.

CAPTURA DE UN DELINCUENTE

(Por telégrafo)

Lima (Zárate), Abril 20—Comunican de Alsina que el oficial señor V. Díaz, encargado de la subcomisaría de dicho pueblo, logró detener ayer al sujeto de malos antecedentes José Lavaña, quien desde hace dos meses eludía la acción de la policía de la capital federal, ante la cual [illegible] lito privado, del que se ocupó ese diario.

Lavaña no opuso resistencia al ser detenido.

AUMENTO DE POLICIA NECESARIO

(Por telégrafo)

Saladillo, Abril 20—El jefe de policía aun no ha tomado resolución alguna respecto al aumento del personal de agentes de la comisaría.

Como lo manifesté anteriormente, el personal actual resulta insuficiente, dada la importancia de esta ciudad, y los numerosos destacamentos que debe cubrir.

Se impone que el señor Chaumeil tome una resolución favorable.

PELEA EN UNA FONDA

(Por telégrafo)

Bunge (General Villegas), Abril 20—Ayer, por la mañana, en la fonda de don Martín Borello, Juan Albamonte hirió de dos puñaladas á Alejandro Araca, quien se halla en grave estado.

El heridor se presentó á la subcomisaría local, para constituirse en prisión.

ACCIDENTE FERROVIARIO

Denunció ayer en la comisaría de Laprida, el guardagujas de la estación Las Hermanas Alfonso Pérez, que en circunstancias en que hacía maniobras con un tren de carga, que iba de Olavarría para Pringles, lo fué apretado el antebrazo izquierdo entre los paragolpes de un vagón, sufriendo una herida.

La policía instruye el sumario correspondiente.

RIÑAS Y LESIONES

Anoche, á las 9, en Carlos Casares, en circunstancias en que Alejandro Chiodi se hallaba parado en la puerta de su casa de negocio, fué herido gravemente de una puñalada en el abdomen por el sujeto Juan Virgez, que se hallaba en estado de ebriedad.

El heridor fué detenido por la policía.

—Por cuestiones del momento, anteayer se trabaron en pelea en Pehuajó, armados de cuchillo, Emilio Leguizamón (a) El manco, y Cristín Pérez (a) el Pato, resultando ambos con heridas de poca gravedad en la mano y muñeca, respectivamente.

La policía detuvo á los contrincantes.

TENTATIVA DE SUICIDIO

Por padecer de una incurable enfermedad, intentó Amaro Pisaí suicidarse, en su domicilio en Caseros.

Para lograr su propósito, Pisaí echó en una taza de te, una píldora venenosa, y cierta cantidad de petróleo.

Atendido á tiempo, fué puesto fuera de peligro.

ACCIDENTE

En circunstancias en que María Luisa Cevallos, cruzaba ayer la bocacalle de 53 y 10, sección 1ª de La Plata, fué atropellada por el sulky que dirigía Francisco Maschalatique, causándole lesiones graves en la cabeza y brazo derecho.

La víctima fué atendida por la Asistencia Pública y el conductor detenido por la policía.

GANADO ARROLLADO POR UN TREN

(Por telégrafo)

Saladillo, Abril 20—A la altura del kilómetro 130 del ferrocarril del Sud, han sido arrollados por un tren, diez animales yeguarizos, de propiedad del señor José Gorio.

El daño ha sido estimado en 1,500 pesos.

GIRA POLICIAL

(Por telégrafo)

Saladillo, Abril 20—Hoy salió en gira por el partido, de acuerdo con una disposición de la jefatura de policía, el oficial señor Julio Jorge Paz.

INFORMACIÓN TELEGRÁFICA

DE NUESTROS CORRESPONSALES

BAHIA BLANCA

EL CONFLICTO MUNICIPAL DE TORNQUIST

DICTAMEN DEL FISCAL DR. PALOMEQUE

Pedido de reposición de las autoridades

Bahía Blanca, Abril 20—Ayer, se expidió el fiscal de Cámara, doctor Alberto Palomeque, en el conflicto municipal de Tornquist, que se halla á resolución de la Cámara de Apelaciones de este departamento.

Opina el fiscal, que el caso de Tornquist no es de acefalía total y que el comisionado del Poder Ejecutivo debió limitar sus atribuciones á remover los inconvenientes que impedían el funcionamiento del Concejo Deliberante. Dice, que, en consecuencia, corresponde la reposición inmediata del intendente, señor Otto Lutz y de los municipales, señores Aguirre y Krause.

Agrega el doctor Palomeque, que las razones del Poder Ejecutivo para intervenir en dicha comuna, se basaron en lo siguiente:

Uno de los concejales, el señor Juan Mazzini, renunció, no habiendo sido aceptada la renuncia por la municipalidad, en la sesión á que el mismo concurrió. No obstante esta resolución, el señor Mazzini no concurrió más á las sesiones, á pesar de haber sido citado á ellas. En esas circunstancias fué nombrado, en unión de otros dos compañeros, para que procediera á la organización del registro de extranjeros, á los efectos del acto electoral.

Ahora bien: la insistencia del señor Mazzini dejaba sin "quorum" á la municipalidad, desde el momento que dicho concejal persistía en no concurrir á las sesiones. No obstante la actitud equívoca resultante de autos, el Poder Ejecutivo se ha considerado autorizado para intervenir desde luego, y declarar que, como la insistencia del señor Mazzini dejaba sin "quorum" á la corporación, ésta se encontraba en acefalía total.

El fiscal sostiene que, según las disposiciones terminantes de la ley, no existía tal acefalía, y que el Poder Ejecutivo ha debido limitar su acción á lo que preceptúa la ley de 9 de Septiembre de 1897. El artículo 20, de esta ley autoriza al Poder Ejecutivo, en caso de hallarse interrumpido el funcionamiento del departamento deliberativo, para nombrar un comisionado, quien se limitará á remover el impedimento, sólo, si fuere necesario, puede darle facultades bastantes para convocar á sesión y usar de la fuerza pública para asegurar la asistencia de los concejales.

Como se ve, el intendente municipal no podía ser tocado, porque no había interrupción alguna en el desempeño del departamento ejecutivo municipal, y si existía en el deliberativo, por la insistencia del concejal, señor Mazzini, no pudo impedirse el ejercicio de sus funciones á los otros dos concejales que quedaban. Por el contrario, el comisionado debía limitarse á convocarlos á sesión y poner á su disposición la fuerza pública para asegurar su asistencia. Esto es lo que dice terminantemente la ley citada, de Septiembre 9 de 1897, al ampliar el artículo 40 de la ley orgánica municipal, que se refería única y exclusivamente á la acefalía total. Esto, en el supuesto de que el Poder Ejecutivo tuviera tal facultad, de acuerdo con la ley citada de 1897, á título de hallarse interrumpido el régimen municipal. Por lo demás, esa fuerza pública de que habla la ley mencionada, ha debido ponerse á disposición de la minoría municipal para compeler al señor Mazzini á las sesiones ó para aplicarle las penas de que habla el artículo 11 de la ley orgánica de las municipalidades, promulgada el 28 de Octubre de 1890. Sólo la minoría [illegible]

insistente á justificar su falta, según el artículo 12 de esta última ley.

La municipalidad de Tornquist no había admitido la renuncia del señor Mazzini, ejecutando la facultad que le acuerda el artículo 38 de la ley orgánica sobre las renuncias ó excusaciones de sus miembros, siendo el desempeño de esa función una carga pública, de la que nadie puede excusarse sin causa legítima, según el artículo 36 de dicha ley.

Agrega el doctor Palomeque, que si la municipalidad hizo bien ó mal al no aceptar la renuncia del señor Mazzini, ello no debió ser causa para que el Poder Ejecutivo pudiera invadir sus atribuciones propias y dejar sin efecto las resoluciones dictadas por la autoridad competente.

Sin embargo, el hecho es que la actitud del señor Mazzini, con posterioridad á la aceptación de su renuncia, ha traído consigo una interrupción en el régimen municipal, y que la minoría no ha hecho uso del derecho que le acuerda la ley, de compelerlo á que concurra por medio de la fuerza pública, ó imponerle la multa correspondiente.

El propio silencio del señor Mazzini, después del decreto del Poder Ejecutivo, no reclamando contra él, como lo han hecho los señores Luis, Aguirre y Krause, autoriza la aplicación de la ley de Septiembre de 1897, inciso 20, para remover el impedimento, pero no para impedir á los demás concejales el ejercicio de sus funciones. Así lo comprenden los propios demandantes, cuando en el pedimento 40 solicitan que se ordene la limitación de las funciones del comisionado á remover el impedimento á que se refieren los incisos 20 y 30 del artículo 20 de la ley 9 de Septiembre de 1897.

Por todo lo expuesto, la fiscalía opina en el sentido de que se declare que no hay acefalía total, y que el comisionado nombrado debe limitarse á remover los impedimentos mencionados en los incisos 20 y 30 del artículo 20 de la ley 9 de Septiembre de 1897, poniendo inmediatamente en posesión de sus cargos al intendente y á los municipales reclamantes.

EL PROYECTO DE OBRAS DE SALUBRIDAD

Actitud de un diputado—Censura general

Bahía Blanca, Abril 20—"La Nueva Provincia" se ocupó ayer editorialmente de la actitud asumida por el diputado Atencio, quien ha hecho trabajos en la legislatura platense para demorar la sanción del proyecto relativo á las obras de salubridad de Bahía Blanca, las cuales son de imprescindible necesidad.

Este proyecto fué incluido por el gobernador de la Serna entre los asuntos de urgencia, obteniéndose la sanción del Senado. La Cámara de Diputados se propone ahora postergar el proyecto, para tratarlo en las sesiones ordinarias, siendo esto un nuevo pretexto para demorarlo y obstaculizar la acción de nuestra comuna.

La extraña actitud del señor Atencio reviste el carácter de una verdadera conspiración contra, los más caros intereses de esta ciudad, y merece por ello la reprobación de este vecindario que ve en esos manejos la obra de un declarado enemigo de nuestros progresos.

ENLACE—VIAJEROS

Bahía Blanca, Abril 20—Ayer se realizó el enlace de la señorita Corina Maresca, con el señor Vicente Cirone.

Actuaron como padrinos en la ceremonia religiosa, la señora María C. de Cirone y el señor Juan Z Maresca.

—Partieron para ésa, los señores Tomás Amustagui, Julio Gutiérrez Islas, Alfredo del Gage, la señora Ercilia Ch. de Duccos y señores Juan M. Gabalze, Juan J. Ojea, Francisco Hiteo y Gregorio Uriarte.

SUCURSAL DEL BANCO ESPAÑOL — TRASLADO DEL GERENTE — PEDIDO DEL COMERCIO.

Bahía Blanca, Abril 20—El directorio del Banco Español del Río de la Plata, ha resuelto el traslado del gerente de la sucursal, señor Rogelio Chambost, á la casa de Montevideo.

Aunque este traslado implica un ascenso para el señor Chambost, la noticia no ha causado buen efecto, en virtud de las múltiples simpatías que ha sabido captarse aquí el referido gerente.

Entre los más prestigiosos miembros del comercio, ha surgido la idea de solicitar del directorio que deje sin efecto el traslado.

La nota del comercio será entregada al director, por una comisión de vecinos, que se trasladará á esa capital, con el citado objeto.

HOMENAJE A LA MEMORIA DE UN EDUCADOR—ASOCIACION POPULAR DE EDUCACION—HABERES DE LOS MAESTROS.

Bahía Blanca, Abril 20—Los alumnos del colegio nacional se proponen colocar una placa de bronce en la tumba del malogrado vicedirector del establecimiento, señor Joaquín Sauri, recientemente fallecido.

—La asociación popular de educación ha organizado una conferencia de propaganda, que se realizará el próximo sábado.

Hablarán en ese acto, los doctores Palomeque y Chanetón.

La comisión de esta sociedad ha quedado integrada con el doctor Mario Guido, en reemplazo del señor Sauri, que falleció.

—El consejo escolar ha comenzado á abonar los haberes de Marzo al personal docente del partido.

JUAREZ

LA PLAGA DE LAS VIZCACHAS

MAQUINAS ABANDONADAS

Negligencia de la Defensa Agrícola

Juárez, Abril 20 — Hace ya algunos meses que en la estación del ferrocarril del Sud, se hallan á la intemperie y deteriorándose, media docena de máquinas para matar vizcachas.

Dichas máquinas fueron enviadas por la dirección de la Defensa agrícola. Un empleado de la misma durante más de un año estuvo en este pueblo y su actuación se limitó á esperar las referidas máquinas y cuando llegaron se fué, resultando así que las vizcachas siguen causando los perjuicios consiguientes, á pesar de la ley que ordena su extinción y del capital invertido en esas máquinas y en los empleados para manejarlas.

Los dueños de campo y arrendatarios, en su mayoría, gastan dinero y se preocupan, por interés propio, de la extinción del dañino roedor, pero sus esfuerzos se ven algunas veces malogrados por los ocupantes de campos que con su desidia mantienen los focos de infección que existen en sus propiedades que bastan para inutilizar el trabajo realizado en grandes extensiones.

La Defensa Agrícola, debería ordenar á sus empleados que recorrieran los campos y obligaran á los reacios á cumplir con la ley, á la vez que cooperaran con el material que tienen á la obra de defensa general, con lo cual prestaría un señalado servicio á este partido, donde la vizcacha causa perjuicios enormes.

SUCURSAL BANCARIA — FALLECIMIENTO—VIAJEROS

Juárez, Abril 20—Próximamente visitará este pueblo el inspector general del Banco Ganadero, para estudiar la conveniencia de instalar una agencia de dicha institución.

—El fallecimiento del estimado joven Pedro J. Suárez dió lugar á una sentida demostración de duelo, habiéndose inhumado ayer sus restos.

—Partieron para ésa, los señores José A. Miró y Ricardo Gariña.

PERGAMINO

LA VISITA DEL DIRECTOR DE ESCUELAS

Inauguración de la escuela popular

Pergamino, Abril 20—A una elocuente manifestación de aprecio dió lugar el banquete ofrecido anoche en el hotel España, al director general de escuelas, del que participaron 130 comensales.

Ofreció la demostración el señor Mauro Cabrera (hijo), cuyos oportunos conceptos fueron contestados por el doctor Urien.

A las 10 p. m., el doctor Urien y los comensales se dirigieron en corporación al local de la escuela nocturna, donde, en aquel momento, había alrededor de 200 alumnos en clase. Después del discurso con el cual su director, señor Juan Correa, declaró inaugurados los cursos, la comitiva y los alumnos se trasladaron al teatro Verdi, á fin de escuchar el discurso inaugural del doctor Urien y la conferencia que en reemplazo del profesor señor Berutti daría el inspector de escuelas, señor Jáuregui.

Una extraordinaria concurrencia, entre la que se notaba la presencia de numerosas familias, llenaba la sala.

Hecha la presentación de práctica, en breves y oportunas palabras, por el doctor Pedro N. Torres, el doctor Urien dió lectura á su discurso inaugural, puntualizando en sobrios y elocuentes párrafos la importancia y las proyecciones de la escuela popular.

El discurso del doctor Urien fué repetidas veces aplaudido por la concurrencia.

Hecha la proclamación de los nombres de las damas y caballeros que constituyen la comisión protectora del nuevo establecimiento educacional, inició su conferencia pedagógica el profesor Jáuregui, á quien aplaudió mucho el público. Salvó en forma elocuente y galana las dificultades propias del tema, cautivando la atención del auditorio, que le escuchó con vivo interés hasta el final de su conferencia. Al terminar, fué efusivamente aplaudido y felicitado por su brillante disertación.

BARADERO

EL VIVERO REGIONAL

Baradero, Abril 20—He visitado el vivero provincial, que dirige el ingeniero agrónomo Delio María Massey, comprobando que en el lapso de un año ha realizado sorprendentes adelantos.

El número de peones es insuficiente para atenderlo como es debido, sobre todo, desde que ha sido aumentada la extensión cultivada.

Actualmente funciona un tanque de 450.000 litros, para el riego.

El número de plantas oscila entre 350 á 400.000. Puedo citar, entre ellas, las siguientes: casuarinas, pinos de varias clases, eucaliptos, cipreses, thuyas, acacias mollísima, dealbata, blanca, negra, ombúes, tipas, jacarandá, araucarias, palmeras, plátanos, álamos de la Carolina, álamos plateados, etc.

Este año se piensa dar mayor impulso á las plantaciones de frutales, especialmente de duraznos, que tan excelentes resultados dan en esta zona.

La venta de plantas para el público proseguirá este año á precios reducidos, y como de costumbre, se harán donaciones á las escuelas, hospitales, municipalidades y empresas ferroviarias.

MERCEDES

PEREGRINACION A LUJAN

Mercedes, Abril 20—Se efectuó hoy la peregrinación anual de los fieles mercedinos al santuario de Luján.

Los peregrinos, precedidos por el cura párraco, doctor Barreiro, partieron á las 7 a. m., en un tren expreso, compuesto de quince coches, en los que se embarcaron mil quinientas personas.

En el santuario ofició y predicó el obispo auxiliar de La Plata, monseñor Alberti.

Los peregrinos regresaron en el expreso y en los últimos trenes de la noche.

El doctor Barreiro ha merecido las felicitaciones de sus feligreses por el buen éxito de la peregrinación.

VIAJEROS

Mercedes, Abril 20—Regresaron de la capital, el doctor Florencio Ballesteros y familia.

—Del mismo punto, la señora Rosaura Oliva de Barreiro y su hija Irma y la señorita Clara Pasqués.

—De Buenos Aires, el señor Alejo Amavet.

SAN MARTIN

AGASAJOS A MONSEÑOR TERRERO

San Martín, Abril 20—Las manifestaciones de cariño á monseñor Terrero continuaron hoy durante todo el día. A las 10 de la mañana se ofició una misa solemne, con asistencia del obispo y de las autoridades del partido; á las 4 p. m. se realizó la procesión, que recorrió varias cuadras del pueblo y se disolvió frente á la iglesia parroquial.

El comisionado del Poder Ejecutivo, doctor Ricardo Bunge, invitó á monseñor Terrero y á numerosos vecinos á beber una copa de "champaña" en los salones de la intendencia. El doctor Bunge presentó á monseñor Terrero á la selecta concurrencia y manifestó la satisfacción que le causaba ver reunidos á los hombres de las distintas agrupaciones políticas, á quienes invitó á la unión.

El discurso del doctor Bunge fué acogido con nutridos aplausos por la concurrencia. Contestó monseñor Terrero, quien agradeció las múltiples manifestaciones de cariño que había recibido del pueblo y las autoridades.

AVELLANEDA

ECOS SOCIALES

Avellaneda, Abril 20—Anteanoche fué inaugurado el Palace Avellaneda, lujoso biógrafo, que ha sido instalado con gran esmero y buen gusto.

Las cintas exhibidas proporcionaron á la numerosa concurrencia, momentos amenos.

Estaban presentes, las familias de: Torres, Costa, Rossenda, Bidone, Tich, De la Matta, Urrea, Basaldúa, Pappi, García, Delfino y otras.

—En el cinematógrafo Teatro Roma, se congregó anteanoche una crecida concurrencia, por ser día de moda.

—La banda particular que concurrió el viernes á la plaza principal, ejecutó las piezas del programa ante reducida concurrencia, por el frío que reinaba.

—Restablecida, la señora Ana C. de Aphado.

—Mejorada de la dolencia que le aquejaba, la señora Joaquina Seminario de Cruzado.

PRO BOMBEROS VOLUNTARIOS—BAZAR-RIFA

Isla Maciel, Abril 20—Se activan los trabajos para la inauguración del bazar-rifa, á beneficio de la Sociedad Bomberos Voluntarios, que se realizará el 4 del mes entrante, en los salones de la sociedad General San Martín, cedidos galantemente para dicho objeto.

Con los fondos que se obtengan de estos festejos, espera la comisión directiva de esa institución, poder comprar escaleras y otros elementos para combatir incendios.

Los señores Castagnola, Chiozzone, Rivans, Bozzano y otros muchos vecinos, trabajan con entusiasmo para obtener el mayor éxito en esta fiesta de beneficencia.

MORON

EL STAND CORONEL MUNILLA — INAUGURACION DE UNA CANCHA.

Morón, Abril 20 — Hoy se inauguró en el stand Coronel Munilla, la cancha de tennis. Han prometido asistir al acto muchas señoritas de ésta.

El entusiasmo que despierta esta simpática institución se revela en la concurrencia que asiste á llenar las condiciones obligatorias, tanto reservistas como menores enrolados.

El capitán de caballería señor Francisco Calle, merece felicitaciones por el interés que se toma por el Tiro Federal. Además de los juegos que se inaugurarán hoy, se colocarán toda clase de aparatos de ejercicios físicos al aire libre.

SALADILLO

PEDIDO AL MINISTRO DE GUERRA —PAGO A LOS MAESTROS — VIAJEROS.

Saladillo, Abril 20—El consejo escolar se dirigió al Ministro de Guerra, solicitando que un oficial del distrito militar, diera una academia de ejercicios físicos y militares á los alumnos de la escuela número 1.

El ministro ha contestado manifestando no poder acceder á lo solicitado.

Como se comprenderá, tal resolución ha causado suma extrañeza, pues las razones fundamentales que expuso el consejo escolar al dirigir la solicitud precitada, eran dignas de ser tomadas en consideración.

—Por la secretaría del consejo escolar se ha pagado al personal docente sus haberes del mes de Marzo.

—Es esperado mañana el señor Francisco Rivero, intendente municipal.

—De La Plata, llegó el señor Santiago Caro y familia, para restablecerse de la enfermedad que le aqueja.

—Para ésa, los señores Edisto Rivarola Domínguez y mayor Herminio Fresia.

INSPECCION ESCOLAR—VIAJEROS

Saladillo, Abril 20—Ha sido bien recibida la resolución de la dirección general de escuelas, disponiendo que se traslade á esta sección el inspector señor Francisco Sardo Campos, quien ha sido director de la escuela número 1 de esta ciudad, estando, por consiguiente, interiorizado de las necesidades educionales.

—Para Montevideo, el señor Arnaldo B. Listre y familia.

—Para esa capital, la señora Graciana T. de Bascón y su hija Dominga, y el señor Juan P. Iriarte y familia.

LUJAN

BANQUETE

Luján, Abril 20—El 1º de Mayo se realizará el banquete ofrecido al doctor Armando Negri, por sus numerosos amigos de ésta, festejando la feliz terminación de sus estudios.

RAMALLO

HOMENAJE POSTUMO

Estación Ramallo, Abril 20—Hoy salió para esa capital, la comisión encargada por el vecindario de esta localidad, de colocar una placa en la tumba del malogrado joven Alberto Mascardi, muerto en la forma trágica de que en su oportunidad dió cuenta LA PRENSA, como homenaje á su memoria, con motivo del primer aniversario de su fallecimiento. Forman la comisión, los señores Santiago Rosselli, Enrico Canfboli, Emilio Curchi, Benito Berisso (hijo), J. J. Felipe Walsh y J. Ruiz.

GENERAL RODRIGUEZ

INSPECCION DE ESCUELAS — MEJORAS NECESARIAS

General Rodríguez, Abril 20 — Visitó ayer las escuelas del distrito la inspectora seccional, señora Elisa C. de Schulz, la cual, penetrada de las necesidades escolares ha tomado una serie de medidas que someterá sin demora á la resolución de la superioridad.

De las observaciones tomadas por la señora de Schulz, en las inspecciones frecuentes que viene realizando desde el comienzo del actual curso, se destaca la de dotar con urgencia del personal docente necesario á la escuela número 1, pues ésta ha superado en más de cien alumnos la inscripción del año anterior y funciona tan sólo con tres maestros, en vez de seis que le corresponden.

La incapacidad del local para contener el número de inscriptos en las condiciones reglamentarias, demanda imperiosamente que se adopte el horario alterno.

Siendo la inscripción en otras escuelas muy reducida, la inspectora, coincidente con el propósito del director general concepetúa, desde diversos puntos de vista, necesaria y conveniente la refundición de algunas de ellas.

Se espera que el doctor Urien, dispensará á la señora de Schulz la cooperación necesaria para que ésta pueda llevar á cabo las mejoras que exigen la buena marcha educacional del distrito.

RAUCH

PAVIMENTACION DE UNA AVENIDA COMISION POPULAR—VIAJEROS

Rauch, Abril 20—Donada por un particular á la comuna, la piedra necesaria para adoquinar cinco cuadras del pueblo, el intendente municipal, señor José F. Tonelli, reunirá á los vecinos de la avenida San Martín, sitio elegido para la pavimentación, á fin de que se nombre una comisión popular que administre y dirija esa obra.

—Para ésa, el señor Eduardo N. Vela, su esposa Lola Victorica y la señora Petrona D. de Lasarte, acompañada de su hija Angélica.

CEREMONIA NUPCIAL

Rauch, Abril 20—Se efectuó anoche el enlace de la señorita Ramona Villarino, con el señor Luis Quiata.

Fueron testigos, por parte de la novia, los señores Enrique Ponti y Santiago Haristoy, y por parte del novio, los señores Carlos A. Theddy y Juan Darmandrail Actuaron como padrinos la señora Ramona Otero de Villarino y el señor Fernando Quiata.

Los desposados se ausentaron para ésa, donde pasarán una temporada.

GENERAL VIAMONTE

VIAJEROS

Zavalla, Abril 20—Para esa capital, se ausentó la familia del señor Santiago Pastorino.

—De Mendoza, llegó el señor F. Artigas.

GENERAL PAZ

HOMENAJE A UNA EDUCADORA—VIAJEROS

General Paz, Abril 20—La directora de la escuela complementaria, señorita Pascuala M. del Uncal, se ausentará definitivamente para San Fernando, por cuyo motivo será obsequiada hoy con un banquete.

Además, un núcleo de sus alumnos y ex alumnos, ha resuelto regalarle un objeto de arte.

La señorita Del Uncal, durante los cinco años que ha permanecido en ésta, ha sabido captarse las simpatías de que justamente goza, las cuales se exteriorizarán un vez más en las demostraciones que se realizarán en su honor.

—De esa capital, el señor Juan Vicente Olivera y su señora Concepción Lavié.

LA VISITA DEL DOCTOR URIEN— SU RECEPCION — VELADA TEATRAL

General Paz, Abril 20—Se activan los preparativos para la recepción del director general de escuelas, que vendrá el lunes, en compañía del inspector seccional, señor Caro, y de otros miembros de la dirección de escuelas, con objeto de inaugurar oficialmente las escuelas normal, popular y nocturna de puertas abiertas

A las 9 a. m. las escuelas, autoridades escolares, miembros de la asociación Sarmiento, bajo cuyo patrocinio se instalará la escuela normal, y numerosos vecinos se trasladarán en corporación á la estación, para recibir al doctor Urien y demás visitantes, desde donde los acompañarán á su alojamiento.

A las 12 m. será servido un banquete en el teatro Pérez, y á las 9 p. m., en el mismo local, se realizará una interesante velada.

PATAGONES

CONSTITUCION DEL CONCEJO DELIBERANTE—CARGOS A UNA DIRECTORA DE ESCUELA.

Patagones, Abril 20—Grata impresión ha causado el telegrama dirigido por el ministro de Gobierno á los municipales electos por la junta del artículo 40, haciéndoles saber que ha ordenado la necesario para que el comisionado municipal invite á las personas electas, á fin de que constituyan la municipalidad el lunes próximo.

—Ayer fué dirigido un extenso telegrama al director general de escuelas, doctor Urien, con motivo de los trabajos que se hacen para perjudicar á la directora de la escuela número 3, quien viene desempeñando ese puesto con el beneplácito del vecindario desde hace muchos años y cuyos antecedentes existen en la dirección general.

Es conveniente que el director de escuelas no se deje sorprender en este asunto, en el que se pretende perjudicar á una empleada meritoria, para favorecer á otras personas.

—Dentro de breves días se ausentará para Europa el doctor Ricardo Espur, médico que actúa en los pueblos de Viedma y Patagones.

TAPALQUE

SUCURSAL BANCARIA—LAMENTADO FALLECIMIENTO

Tapalqué, Abril 20—Ayer se ausentó para Olavarría el señor Jorge Acosta y Lara, gerente del banco Agrícola Ganadero, quien estuvo en ésta con objeto de ultimar los trabajos para instalar una sucursal de esa institución de crédito.

—Ha sido muy lamentado el fallecimiento de la señora Martina S. de Livio, acaecido ayer en ésta.

PEHUAJO

TELEGRAFO NACIONAL—HABERES IMPAGOS — NOMBRAMIENTO — DONACION.

Pehuajó, Abril 20—Ha sido entregada al servicio público la oficina del telégrafo nacional, ubicada en el local de las de correos.

—No han sido pagados aún los haberes de Marzo á las maestras de las escuelas comunes.

—La señorita Ida Volante ha sido nombrada auxiliar de la regencia de la escuela normal mixta.

—El comisionado del Poder Ejecutivo ha donado á la Sociedad de Beneficencia, para que sea rifado en la próxima "kermesse", un artístico bronce.

—Se celebró el enlace de la señorita Mercedes Soria con el señor Zenón Laporte.

ZARATE

VIAJERAS

Lima, Abril 20—Para Baradero han partido las señoritas J. y Aurora Rossi.

TRIBUNALES

Junta de acreedores

La junta de acreedores de la convocatoria de Bietti y de Vita se efectuará hoy á las 2.30 p. m.

CENTROS SOCIALES

LAS FIESTAS DEL SABADO Y DOMINGO

FUNCIONES Y BAILES

Buen éxito general tuvieron las fiestas que se realizaron en la noche del sábado y en la tarde y noche del domingo, algunas de las cuales serán recordadas por las respectivas sociedades, como verdaderos acontecimientos, sobre todo las del Submarino Peral y del Club Uruguay.

SUBMARINO PERAL — Como estaba anunciado se llevó á cabo la fiesta que esta antigua é importante sociedad organizó en conmemoración del XXIV aniversario social. El salón-teatro del Orfeón Español resultó pequeño para la enorme y selecta concurrencia que se congregó. Los números del programa fueron aplaudidos en general, sobre todo el discurso que pronunció el señor V. Serrano Claverd, quien reseñó la brillante historia de la institución. El cuadro social, en la representación de las zarzuelas "Marina" y "Alma de Dios", se desempeñó á la altura de sus antecedentes.

Terminó tan agradable velada, con un animado baile en un ambiente de alegría y satisfacción.

CLUB URUGUAY — Satisfecha puede estar la comisión organizadora de la tertulia que se efectuó en el salón de la Lago di Como, el sábado, en conmemoración del aniversario patrio de la vecina República; el éxito alcanzado superó á toda previsión.

Un crecido número de familias concurrió poco después de las 10, hora en que principió el baile, formando un halagüeño cuadro de belleza y de armonía.

La danza duró hasta pasadas las cinco de la mañana.

ORFEON ESPAÑOL — Realizó la anunciada tertulia y función en el salón de la sociedad Italiana, de la que participó buen número de familias. Los números del programa que más llamaron la atención fueron la inauguración del estandarte social y el coro cantado por el Orfeón Gallego.

ASOCIACIO D'ART ESCENIC—Muy lucida resultó la función organizada por esta asociación regional española, la que tuvo lugar el sábado, en los salones de la Mariano Moreno.

Los diferentes números del programa fueron ejecutados con toda corrección, demostrando que fueron bien ensayados. Una gran cantidad de familias asistió, participando luego del baile con que finalizó la fiesta.

CLUB ANDALUZ PRO INSTRUCCION —En el salón del Centro de Almaceneros, realizó el sábado esta nueva sociedad su función inaugural, obteniendo un franco éxito que debe halagar á la laboriosa comisión organizadora.

Todo el programa fué cumplido satisfactoriamente, destacándose los números de canto, á cargo del señor Molina, que fueron muy aplaudidos.

CENTRO VIVARIENSE—Muchas familias participaron de la función y baile que realizó esta sociedad, el sábado, en el salón de la Giuseppe Garibaldi, las que salieron satisfechas del programa que se llevó á cabo. El baile estuvo muy animado.

LA MURGA — En el salón de la Nazionale Italiana, se efectuaron la función y baile anunciados para el sábado. Tanto una como el otro, tuvieron un resultado satisfactorio.

LAS FIESTAS DIURNAS

Todas las fiestas diurnas que se anunciaron para ayer, se realizaron con extraordinaria animación, y con especialidad las del Centro España, Submarino Peral Primitivo, Unidos de la Coruña, Juventud del día, Arte, Unión y Amistad, que dió una función teatral con mucha concurrencia; Va y Viene, y Verdes y Rosas.

A. PONCHIELLI—Esta sociedad coral italiana organiza una función de gala, dedicada al cuerpo coral, la que se realizará el 26 del corriente, en el salón de la Mariano Moreno, y la que promete singular lucimiento, pues prestará su concurso el músico F. Cattelani. Además, de varios números de canto, figura en el programa la representación de la comedia "Ordinanza".

CULTO CATOLICO

Misas por la salud del Papa — Otras ceremonias — Cuarenta horas

Catedral—Hoy y mañana se celebrará en la catedral, un triduo por el restablecimiento de la salud del Papa.

Expuesto el Santísimo, á las 9 a. m., se celebrará el santo sacrificio de la misa, se rezará el rosario con las preces correspondientes y se dará la bendición.

—Parroquia de San Telmo—Hoy y mañana á las 9 a. m., habrá misas solemnes con exposición de Su Divina Majestad, rezo del santo rosario, letanías, preces y bendición.

—Parroquia de San Ignacio — Hoy á las 10 a. m., solemne misa cantada con sermón y panegírico, á cargo del presbítero Manuel González Díaz.

—San Carlos — Hoy, misas cada media hora, desde las 6 hasta las 8.30 de la mañana; á las 7.15, rosario, lectura y bendición.

—San Juan Evangelista—Hoy, misas desde las 5.30 hasta las 8 a. m.

De 4.30 á 5.30 p. m. y de 7.30 á 8.30 p. m., se preparan niños en esta iglesia, que deseen hacer su primera comunión.

—San Cristóbal—Hoy, lunes, será rezada ante el correspondiente altar, la devoción al santo rosario.

—Cuarenta horas—San Roque (Villa Ortúzar).

INFORMACIONES UTILES

CALENDARIO

Calendario gregoriano — Abril 21— Festividad católica: Santos Anselmo obispo y confesor; Apolo, Isacio y Crotatas, mártires.

Id ortodoxo—Abril 8—Herodión.

Id israelita — 14 de Nissan de 5673.

Id mahometano — 14 de Djoumada de 1331.

VARIAS

Emilio Salgari, era italiano.

—España cuenta con diez capitanías generales; 8 en la península, una en Canarias y otra en Baleares. La capitanía general de Melilla fué suprimida hace poco tiempo.

—Existe en la Alhambra una torre llamada Bermeja.

—El imperio alemán tiene 67 millones de habitantes.

—En el juego de ajedrez no se puede enrocar después de haber movido el Rey ó la Torre.

—El político español don Antonio Maura tiene 60 años de edad.

—La última inundación en Málaga, ocurrió el 23 de Septiembre de 1907.

—El duque de los Abruzzos nació en Madrid, el 29 de Enero de 1873.

—La caza es permitida en la provincia de Buenos Aires, desde el primero de Abril.

FECHAS HISTORICAS

22 de Abril

1817 — Expedición de Sardina—Una expedición realista á las órdenes del coronel Sardina, combate durante dos días con diversas guerrillas de gauchos salteños y sufre muchas pérdidas. El coronel Sardina es herido el 21, de un balazo, y expira al regresar á la ciudad de Salta, de donde había salido.

1829 — Batalla de San Roque—El general Paz, derrota á Bustos, en la finca de San Roque, en el departamento de La Puntilla, en Córdoba, adonde había ido á buscarlo. Bustos se refugió en La Rioja, donde dominaba Quiroga, y Paz quedó dueño de toda la provincia de Córdoba.

1876 — Ferrocarril á Campana—Entrégase al servicio público la línea ferroviaria de Buenos Aires á Campana.

BOLETIN DEL DIA

Servicio general de correspondencia

Se despachará correspondencia:

PARA MONTEVIDEO

Todos los días, hasta las 8.45 p. m., (sin alcance).

PARA RIO GRANDE Y PORTO ALEGRE

(Vía Montevideo)

Todos los días menos los domingos, á las 5.30 p. m. (con alcance hasta las 6 p. m.)

PARA SALTO Y ESCALAS

Los martes á las 3 p. m. (con alcance hasta las 4.30 p. m.), domingos, jueves y sábados, á las 9 a. m., (con alcance hasta las 10.30 a. m.)

PARA LA COLONIA

Miércoles, viernes y domingos, á las 7 a. m. (sin alcance).

PARA BOLIVIA (vía Jujuy)

Lunes, miércoles y viernes, á las 7.30 p. m. (sin alcance).

PARA CHILE, PERU Y ECUADOR

(Vía terrestre)

Los martes, jueves y domingos, á las 7 a. m. (con alcance hasta las 7.30 de la mañana).

(Vía marítima)

El 25, á las 3 p. m., en el Orissa, tocando en Port Stanley, Punta Arenas, Valparaíso y el Callao (con alcance hasta las 8.30 p. m.)

PARA ASUNCION Y MATTO GROSSO

Los martes, jueves y domingos, á las 8 a. m. (con alcance hasta las 8.30 de la noche).

PARA EUROPA

Hoy, á las 8 a. m., en el Demerara, tocando en el Brasil (sin alcance).

El 23, á las 11 a. m., en el Principe di Udine, tocando en Santos (sin alcance).

El 24, á las 8 a. m., en el K. F. August, tocando Brasil (sin alcance).

El 24, á las 2 p. m., en el Savoia, tocando Brasil y Canarias (sin alcance).

El 25, á las 8 a. m., en el Asturias, tocando Brasil y Madeira (con alcance hasta las 3 p. m.)

El 25, á las 8 a. m., en el Seydlitz, tocando Brasil y Madeira (con alcance hasta las 3 p. m.)

El 26, á las 8 a. m., en el Duca d'Aosta, tocando Brasil y Dakar, (sin alcance).

PARA PUERTOS DEL SUR

Mañana, á las 12 m., en el Mendoza tocando en San Antonio, Madryn, Camarones, Comodoro Rivadavia, Deseado, Bahía Laura, San Julián, Santa Cruz y Río Gallegos.

El 25, á las 2.30 p. m. en el Rawson, tocando todos los puertos hasta Río Gallegos.

—Se distribuirá correspondencia:

DE EUROPA

Hoy, en el Infanta Isabel, con fechas hasta el 6 de Abril.

El 22, en el Pampa, con fechas hasta el 30 de Marzo.

El 22, en el Darro, con fechas hasta el 2 de Abril.

El 26, en el Valdivia, con fechas hasta el 7 de Abril.

DE LOS PUERTOS DEL PACIFICO

Hoy, en el Oronsa, con fechas hasta el 7 de Abril.

DE NORTE AMERICA

El 29, en el Byron, con fechas hasta el 5 de Abril.

Asociación Canina Argentina

La secretaría de la Asociación Canina Argentina ha invitado á sus afiliados y á los interesados, en los fines que la misma persigue, á una reunión que, con objeto de dar cuenta de varios asuntos, entre ellos una nota de la Sociedad Rural Argentina, referente á un pedido formulado por aquélla, será realizada pasado mañana á las 8.30 de la noche en el local de la calle Cangallo 536.

BOLSA, BANCA Y COMERCIO

RESUMEN DE LA SEMANA

En la semana que acaba de terminar, el ambiente más optimista de la plaza se ha manifestado con una mayor actividad en los negocios, pero el comercio ha seguido resentido por falta de buen movimiento, debido á que la campaña aún no ha enviado los grandes capitales que se esperan.

La situación bancaria, según el balance que acaba de publicarse, no se ha modificado sensiblemente en el mes de Marzo, los depósitos en cuenta corriente han aumentado $ 20.066.115.

En el mes en curso, comprendiendo la última semana, se operó bastante en los descuentos de pagarés y letras, aunque siguieron siendo de difícil realización, los créditos, para todas aquellas firmas no comprendidas en la clientela de los Bancos. En cuanto á la tasa del interés se mantuvo firme y sin modificación, entre 8 y 8 1|2 por ciento anual, porque la demanda fué abundante y ha revestido importancia.

Las condiciones del mercado de cambios han sido más desfavorables en la semana que acaba de terminar, por cuanto fué escaso el número de giradores y la oferta de letras no asumió importancia, siendo en todo momento insuficiente para cubrir las necesidades de la plaza. En los precios, la flojedad ha sido cada vez más acentuada, produciéndose otra baja, en vista de ser permanente la demanda.

La mala situación que atraviesa el mercado de cambios, se atribuye al descubierto producido en la importación de metálico, porque de no ser así, resultaría inexplicable con la importancia que adquieren los embarques de productos y frutos del país, la persistente baja en la cotización de los giros.

Los últimos tipos que han obtenido las letras comerciales á noventa días vista, que fueron: 48 1|4 sobre Londres, 5.06 1|2 sobre París, 5.10 1|2 sobre Amberes y 4.11 1|2 sobre Hamburgo, señalan estos descensos: 1|16 peniques 1|2 franco, 1 franco y 1|2 marco, respectivamente.

En la exportación de cereales hubo un aumento de 38.734 toneladas, sobre un embarque de 272.282 toneladas, comparado con 233.498 en la semana anterior. El mercado de esos productos ha operado con más actividad y firmeza, á causa de la demanda y precios en alza de los mercados europeos, donde influyeron para que así sucediera, las malas cosechas en Francia y la reducción de los embarques mundiales. Para la exportación, los precios oficiales han mejorado estas proporciones: 10 centavos, á 8.50 para el trigo; 5 centavos, á 5.40 la avena, y 10 centavos, á 10.75 el lino, habiendo descendido 2 1|2 centavos, á 5.15 el maíz.

Durante la semana se han exportado 2.163 fardos de lana, ó sean 7.512 fardos menos que en la precedente, pero desde el 1º de Octubre de 1912 hasta la fecha, se embarcaron 11.117 fardos más que en igual período del año pasado.

En la Caja de Conversión el movimiento en metálico ha decrecido bastante, por haberse detenido la importación de oro, pero las existencias, que el día 12 eran de $ o|s. 261.786.835.83, se elevaban anteayer á $ 262.043.659.27 oro, señalando así un aumento de pesos oro 256.823.44.

Por ese refuerzo y en proporción equivalente, el numerario circulante ha aumentado $ 583.689.04 m|n., alcanzando ahora un total de 858.572.029 pesos moneda nacional.

Los negocios en papeles cotizables tuvieron en la semana mercado más activo y movimiento de importancia, desarrollándose sobre un variado número de títulos y acciones. Las cotizaciones ofrecieron en general una tendencia bastante firme, y la mayoría mejoraron, pero las condiciones más favorables del mercado se revelaron para las cédulas, títulos y fondos públicos, tanto por la demanda abundante que han tenido, como por los precios que alcanzaron.

La cédula argentina subió 40 centavos, de 98.70 á 99.10. La serie H subió 50 centavos, de 102.70 á 103.20. La serie K, subió 50 centavos, de 98 á 98.50. El 5 por ciento argentino de 1905 subió 20 centavos, de 92.20 á 92.40, y el de 1911 subió 1 punto y 20 centavos, de 91.80 á 93. El 6 por ciento de 3ª serie de la deuda consolidada de la provincia de Buenos Aires, subió 10 centavos, de 92.50 á 92.60, y el 6 por ciento de 1886, de la deuda consolidada de la provincia de Santa Fe, subió 50 centavos, de 93.50 á 94. El 3 1|2 por ciento de los títulos Province of Buenos Aires, subió 1 punto y 90 centavos, de 66.10 á 68. Las obligaciones de 6 por ciento del Banco de la Provincia subieron 20 centavos, de 81.80 á 82. Los certificados de 80 por ciento del Banco El Hogar Argentino, bajaron 2 puntos, de 263 á 261, y las obligaciones del mismo bajaron 6 puntos, de 112 á 106. Los certificados de 40 por ciento del Banco de Galicia bajaron 50 centavos, de 59 á 58.50. Las acciones del Banco Francés subieron 50 centavos, de 150.50 á 151. Las acciones del Banco del Comercio subieron 50 centavos, de 21.60 á 22.10. Las acciones del Banco de Galicia subieron 50 centavos, de 123 á 123.50. Las acciones de la empresa Catalinas subieron 30 centavos, de 13.80 á 14.10. Las acciones de la empresa Muelles y Depósitos de La Plata, subieron 20 centavos, de 21 á 21.20. Las acciones de la Sociedad Argentina de Edificación subieron 2 puntos, de 137 á 139. Las acciones de la fábrica de bolsas La Primitiva subieron 2 puntos y medio, de 170 á 172.50. Las acciones de la fábrica de papel La Argentina, bajaron 1 punto, de 124 á 123. Las acciones de la Sociedad General Pobladora bajaron 50 centavos, de 35.50 á 35. Las acciones de la Compañía Introductora de Buenos Aires subieron 15 puntos, de 85 á 100. Las acciones de La Edificadora, bajaron 3 puntos, de 135 á 132. Las acciones del Mercado Central de Frutos, subieron 4 puntos, de 91 á 95, y las acciones de la Compañía Sud Americana de Billetes de Banco subieron 11 puntos, de 84 á 95.

SEMANA AGRICOLA-GANADERA

RESUMEN GENERAL

En la plaza y en el exterior—Las cotizaciones corrientes—Lanas y cueros — Productos ganaderos en general — Mercado general de haciendas — Operaciones de cereales — Precios y embarques.

LANAS

Lana madre — Poco de nuevo tenemos que decir referente al producto que nos sirve de título, y menos aún por lo que se relaciona con las procedencias de la provincia de Buenos Aires.

En la semana entraron pequeños lotes de lana entera y borregas, cuya venta, dado el reducido número de compradores que operan, se hizo del mejor modo posible, pues no se pueden extremar hoy las pretensiones.

Se vendieron lotecitos de segundas esquilas entre precios de pesos 6 y 9, según condición de semilla, finura, liviandad y largo de mecha.

Lana de territorios nacionales — Como casi todo lo que hay en el mercado para vender es de estas procedencias, el mayor movimiento que

LO QUE NOS DICE EL CAMPO

ECONOMIA RURAL

Hemos tratado extensamente la economía del cultivo del trigo; pero hay dos motivos que vuelven la materia de actualidad, siendo necesario dar nuevos consejos prácticos á los colonos. Uno de ellos es la renovación del conflicto que, afortunadamente, se ha compuesto satisfactoriamente, y se necesita dictar las medidas para que no se vuelva á repetir; el otro, es la época de la siembra, que se acerca. Hemos dicho que la cuestión agrícola argentina depende, por una parte, del hecho que se produce muy poco, del otro, que hay muchos gremios que se han organizado, y que viven de los escasos recursos de la tierra. De modo, que se imponen dos soluciones, de las cuales una es aumentar la producción.

Por lo que al trigo se refiere, á más de la buena preparación de la tierra, contribuye mucho al aumento de la producción, la clase de semilla y el modo de sembrar, cuestiones que examinaremos ligeramente.

Hemos dicho que es muy conveniente sembrar semillas procedentes de variedades seleccionadas extranjeras, mientras no se formen variedades locales. Pero, aún prescindiendo de ellas, se debe tratar de que, á lo menos, se utilice buena semilla, cualquiera que sea la variedad á que pertenece. Se ha comprobado en varias localidades del país que los colonos venden el mejor trigo, para sacar algunos pesos más en tiempo de la cosecha, y guardan el más inferior para semilla; basta sólo ese descuido, para aminorar la cosecha de un 10 á 20 por ciento.

Una buena semilla debe contener un porcentaje muy bajo de impurezas, [illegible] constituída de granos [illegible]

[illegible] de paja, plumas, tierra que poco mal aportan, ó peor todavía por semillas de plantas infestantes, como nabos, arvejas, etc. Supongamos ahora que una semilla contenga un 20 por ciento de impurezas, y que, de los granos, sólo un 50 por ciento tengan todavía facultad germinativa, tendríamos que se deben usar 100 kilos de semilla para aprovechar 40; y si su costo es, supongamos, 8 pesos los 100 kilos, en realidad, viene á costar 20 pesos por igual cantidad al agricultor que la siembre. Sin contar que una semilla de muy escaso valor germinativo, produce plantas de poco vigor vegetativo; y que las malas semillas ensucian el terreno y hacen mermar indirectamente la producción.

Como medida general, los agricultores tendrían que hacer analizar la semilla que van á emplear en la oficina de semillas del Ministerio de Agricultura, y podrán saber así la que mejor convenga para los objetos que se han indicado. Si no pueden perder tiempo, podrían hacer ellos mismos los análisis, procediendo del modo siguiente:

Se pesan 100 granos de semilla sacada del montón que se ofrece en venta ó que los colonos tienen guardado; se apartan las semillas de trigo, una por una, y concluída la operación, se vuelve á pesar. Si las semillas pesan 95 gramos, se dirá que el conjunto contiene un 5 por ciento de impurezas; si pesan 90, contiene el 10 por ciento. Pasando de esa cantidad, ya no sirve para los fines del agricultor, y debe rechazarse.

Para saber el poder germinativo, se toman 100 granos, y se depositan sobre un papel secante empapado en agua, y que debe quedar húmedo durante todo el tiempo que dura el experimento. A medida que los granos van germinando, se apartan y se anuta su número: á los cuatro ó cinco días, las semillas que no habrán germinado, se puede considerar que son inservibles. Si de los 100 granos han germinado [illegible] se dirá que la semilla [illegible]

Ahora bien; entre una semilla que cuesta 8 pesos y que tiene el 40 ó 50 por ciento de poder germinativo, y una semilla buena que cuesta 15 pesos, con el 95 por ciento del mismo poder, el agricultor gasta lo mismo con comprar la semilla de 15 pesos, y tiene, además, á su favor la ventaja de que las plantas saldrán más fuertes y de mayor rendimiento. En la práctica se han encontrado casos en nuestro país, de que se han sembrado semillas con el 30 por ciento de poder germinativo, lo que constituye un verdadero contrasentido.

Dejaremos sentado definitivamente este principio. Para sacar buenas cosechas, hay que empezar por sembrar la mejor semilla que sea posible conseguir en el mercado, cueste lo que cueste.

Sobre el modo de sembrar hay algunas ventajas para la siembra á voleo, y otras para la siembra en líneas; se debe preferir una á otra, según la clase de terreno y el sistema de cultivo. Por lo general, el trigo macolla en terreno fértil, y produce uno ó pocos tallos en terreno estéril; se deduce que en un sistema de cultivo en que se hace uso de abonos, los trabajos son buenos, etc., conviene la siembra en líneas, de lo contrario, se debe sembrar al voleo, porque al crecer las plantas muy ralas, se daría lugar á la maleza de desarrollarse en grande cantidad, ahogando al trigo.

Otras ventajas de la siembra en líneas son el ahorro de semilla, pudiendo bastar las dos terceras partes de la que sería necesaria al voleo. Se tiene mayor facilidad de hacer la limpieza; las plantas reciben aire y luz por todos sus costados, de modo, que se robustecen y se evita así el peligro del volcamiento; por fin, por la mayor circulación de aire, los trigales sufren menos, por el herrumbre.

Repetiremos aquí lo que ya dijimos en otras oportunidades: alterando el sistema de cultivo, es posible realizar un sinnúmero de mejoras, con pocos gastos, contribuyendo todas al aumento de la producción y á mejo- [illegible]

Recordaremos que, últimamente, para el objeto de poder limpiar bien el terreno, en que se cultiva el trigo, se ha probado sembrarlo en líneas distantes, como el maíz, practicando aporque y carpidas, habiendo conseguido cosechas muy abundantes, de lo que se deduce que la siembra á voleo, es una necesidad de la agricultura empírica, que tiende á desaparecer, para ser sustituída por los procedimientos más adelantados.

CONCEPTOS DE MICROBIOLOGIA DE LOS TERRENOS

Los microbios tan temidos hoy en día, por todas las enfermedades que ocasionan, existen en mucha cantidad en los terrenos; entre ellos, algunos son útiles á la agricultura, y otros son muy perjudiciales. Muchos trabajos de la tierra tienden á determinar las fermentaciones favorables, y, á destruir las perjudiciales. En términos generales, son útiles todas aquéllas que se desarrollan en presencia del aire, para utilizar, según los casos, el oxígeno ó el ázoe, y el oxígeno á la vez; y son dañinas todas aquéllas cuyos fermentos no sacan los alimentos del aire, sino que descomponen las sustancias orgánicas para sacar su alimento. Hay muchas excepciones, y, por tanto, la ley enumerada no es general. Sin embargo, está averiguado que en los terrenos mal trabajados, especialmente si tienen agua permanente, se desarrollan fermentos malos, mientras en terreno que, en virtud de los trabajos se han vuelto permeables, se desarrollan los fermentos útiles á las plantas cultivadas.

No siempre son suficientes los buenos trabajos, muy á menudo se necesita dar al terreno las sustancias que sirven para alimentar á los mismos fementos, lo que se consigue con los abonos orgánicos, que á más de contener las sustancias necesarias á la alimentación, son también vehículos útiles en los terrenos cultivados.

El fermento de la nitrificación es el más útil entre los que hasta ahora se conocen de la fauna microbiana del terreno, [illegible] formas. Sobre las sustancias orgánicas acciona trasformando el ázoe albuminoide en ácido nítrico; el ázoe, tal como se encuentra en las sustancias orgánicas, no es asimilable por las plantas, pero se vuelve asimilable cuando pasa á la forma nítrica. Así es que el ázoe contenido en el humus del terreno, en los estiércoles, sangre desecada, despojos animales de cualquier naturaleza, resulta ineficaz para la vegetación, y hasta resultan dañinos, si no se ayuda su trasformación nítrica con los trabajos. La otra forma de actividad del fermento nítrico es una adaptación que sufre en los tubérculos de las raíces de las leguminosas; en este estado, trasforma en ácido nítrico el ázoe sacado del aire. En este estado, es mucho más ventajoso, porque, en primer lugar, produce ácido nítrico en gran cantidad, subordinadamente; de este modo el producto es gratuito para el agricultor; los abonos orgánicos representan siempre un valor, y más que todo, necesitan de trabajo para llevarlo á la tierra cultivada; mientras las plantas leguminosas, una vez sembradas, no dan otra preocupación al agricultor.

Una vez que se han formado los nitratos en el terreno, hay otros fermentos que los descomponen, si no encuentran aire suficiente para vivir. El ázoe nítrico contiene una cierta cantidad de oxígeno; ahora bien; hay fermentos que, si no pueden sacar del aire el oxígeno que necesitan para vivir, lo sacan de los nitratos, y entonces hacen el trabajo inverso al que hacen los fermentos nítricos, quiere decir, que trasforman el ácido nítrico en productos volátiles, que se pierden otra vez en la atmósfera. Se deduce que los trabajos en el terreno son necesarios, con relación á las fermentaciones, directamente para formar el ácido nítrico, é indirectamente para no hacerlo desaparecer, una vez que se haya formado.

MECANICA AGRICOLA

Ha sido experimentada en Italia una bomba pulverizadora de sustancias insecticidas para riego extensivo, simple y de poco costo, de la que es inventor un diplomado de la escuela de Ruoligia de Conegliano. Trataré de hacer su descripción, pues un agricultor un poco hábil podrá construirla por sí mismo, y disfrutar de las ventajas que tal aparato podrá, indudablemente, proporcionar á sus cultivos.

Se trata de una bordalesa de ocho hectólitros de capacidad, que se apoya sobre un carrito fuerte de dos ruedas; á sus lados están colocados verticalmente dos tirantes de 10 centímetros de diámetro, más ó menos. En la parte interna estos tirantes están huecos para dejar correr un telar horizontal, en el que está colocado el canal para riego. Consiste éste en un tubo de hierro doblado en ángulo que lleva ocho chorros, de los tipos comunes á los aparatos de riego. Este telar horizontal puede elevarse y bajarse mediante una cuerda con su roldana correspondiente, pudiendo así llevar el chorro á la altura que se desee. Por medio de otras rondanas podrá también ladearse el telar, á fin de alejarlo ó de acercarlo á las plantas. Una bomba común hace sobre el líquido la presión necesaria para la pulverización. Para el funcionamiento de este aparato, se necesitan tres hombres, uno para guiar los bueyes y dos para el trabajo de riego. Las ventajas que produce son el ahorro de líquido insecticida, y mayor cantidad de trabajo del que con igual gasto se consigue de las otras máquinas.

PARA CURAR EL GUSANO DE LA FRUTA

Los daños de la oruga de las frutas son muy sensibles, y á veces determinan la destrucción completa de la cosecha, como muchas veces sucede en nuestros campos para los duraznos. Uno de los remedios que se ha escogitado, es la suministración del azufre en flor, entreverado con polvo de tabaco, en la proporción de uno á dos por ciento.

En Norte América se han hecho estudios completos sobre el gusano de [illegible] combatirlo completamente. Para sacar resultado, hay que suministrar la sustancia insecticida tan pronto caen los pétalos de las flores, y debe penetrar en la cavidad del cáliz, lo que sólo es posible en los primeros días de vida del fruto. Las figuras demuestran que el cáliz está abierto sólo después de los cuatro ó cinco días (figura 1), de vida, se empieza á cerrar á los 15 días, (figura 2), y después, queda completamente impenetrable por los líquidos insecticidas, (figura 3.)

Otra condición para que pueda tener lugar la penetración del líquido, es que caiga con bastante fuerza y con cierta inclinación, lo que se consigue con pulverizadores adecuados del tipo del que acabamos de describir. Una segunda irroración se puede practicar con unos quince días de intervalo, de la primera. En Norte América con este procedimiento, se consideran salvados los estragos provenientes de la oruga de los manzanos, que hasta ahora no se había podido combatir.

HOJAS DE LOS ARBOLES

Estamos en la estación en que empiezan á caer las hojas de los árboles, y las plantas toman el aspecto esquelético y triste. Se puede sacar algún provecho de las hojas de los árboles, antes de que las lleve el viento. Algunas pueden aprovecharse para alimento de las vacas y ovejas. En Europa se juntan las hojas de higueras, de parra, de álamo de olmo, y, ó se suministran verdes al ganado ó se hacen secar un par de días al sol, y se guardan en silos. Las otras hojas se pueden aprovechar como abono, puesto que contienen casi íntegra la cantidad de sustancias minerales que los árboles sacan del suelo, entre ellas, el ácido fosfórico, la potasa y la cal; contienen sólo poca cantidad de ázoe. Se acostumbra estratificarlas, alternadas con capas de estiércoles, ó se ponen por cama á los animales. De cualquier modo, constituyen siempre una materia que no conviene desperdiciar.

CAMPESINO.

hubo durante la semana fué en estas.

Sin embargo, lo vendido no reviste mayor importancia, pues algunos de los compradores que operaron en ellas ya no tienen mayor interés en adquirirlas.

Respecto á precios, nada tenemos que observar, pues las pocas ventas hechas se mantienen reservadas.

La situación del mercado lanero europeo puede resumirse por lo que informa el siguiente telegrama, fechado el sábado en Amberes:

"Los remates en ésta celebráronse con buena concurrencia, á pesar del estado de huelga general reinante; los precios en todas las clases de lanas subieron de 2 á 3 por ciento, habiéndose vendido las tres cuartas partes de lo ofrecido. Nadie contaba con tan buen resultado del remate, por lo que ahora se tiene más fe en los próximos de Londres.

"En los centros laneros pocas transacciones hay que señalar y á precios algo más débiles en las cruzas generales de negocio; las merinas se sostienen debido á su relativa escasez y también porque la moda las favorece.

"Va cundiendo la gran aceptación que obtienen las lanas cruzadas del Río de la Plata en competencia con las de Nueva Zelandia, cuya calidad ha quedado estacionaria, mientras que las del Plata mejoran continuamente; sólo en las de Patagonia se oyen quejas por su finura irregular y sobre todo por los rendimientos pésimos."

—

Las lanas argentinas se cotizaron durante la semana á los siguientes precios medios en las principales plazas europeas:

Amberes: lana tipo B., para Mayo, 6.2 71|2 francos, para Agosto, 6.20 francos por kilogramo.

Roubaix: lana tipo único, para Mayo, 6.42 1|2 francos; para Agosto, 6.32 1|2 francos por kilogramo.

Havre, lana merina, sucia, para Mayo, 1.97 1|2 francos; para Agosto, 1.97 y 1|2 francos por kilogramo.

—

El movimiento de lanas en el Mercado Central de Frutos durante esta temporada, comparada con la anterior, arroja las siguientes cifras:

	Kilos
Entrada desde el 1º de Julio de 1912	65.353.795
Vendido desde el 1º de Julio	64.105.188
Entrada en esta semana	109.265
Salida en esta semana	532.358
Existencia hoy, 18 de Abril	1.248.607

CUEROS VACUNOS, LANARES Y YEGUARIZOS

Pieles lanares de campo (estación y peladas)—La característica de la semana para el producto que encabeza estas líneas, fué una escasa entrada, activa demanda y mejora en los precios.

En estos momentos hay para todo en general interesados y principalmente para lotes de lana adelantada y pareja.

Lo que más se busca son las partidas con mucho "consumo" bueno y defectuoso, pero con poco "mortecino", pues estas pieles en lugar de beneficiar los lotes, como no tienen empleo para industria, privan la competencia de esos compradores.

Tuvimos oportunidad de presenciar algunas ventas de lotes con 79 y 80 por ciento de consumo, que se hicieron hasta pesos 0.77 y 0.78, mientras otras con las proporciones invertidas, esto es, con 60 y 70 por ciento de mortecino, con dificultad consiguióse realizarlas á pesos 0.73 y 0.74.

Es justo con todo, observar que en lo que á la exportación se refiere, los lotes de mucho mortecino se pagarían bien, siendo adelantados de lana, y no como ahora que contienen su buena parte de pelado mortecino.

Tampoco despiertan tanta competencia, las partidas procedentes de pastos fuertes y las en que predominen las pieles peladas.

Pieles lanares y lanudas — En esta clase ni hubo ni puede haber cambio alguno, por la falta de entradas.

Pieles lanares de matadero — Esta clase es la más solicitada hoy, pues la disputan en competencia la exportación y la industria nacional debido á su composición, es decir, á que todo es "consumo"; se hizo como precio "excepcional" pesos 0.80.

Pieles lanares de Entre Ríos — se mantiene el interés por los buenos lotes de lana adelantada y pareja, con mucho consumo, cuya venta es fácil.

Pieles lanares de los territorios — Lo muy poco que de estas procedencias entró fué objeto de colocación algo laboriosa á causa de que predominaban en los lotes las pieles peladas.

Cueros vacunos — Para este producto tuvimos una semana más normal, corriente y fácil que las anteriores, pero, aún así, la situación deja bastante que desear.

La mejora á que aludimos en el párrafo anterior, se concretó hasta mediados de semana á los lotes de cueros livianos, parejos, cuyo peso no excedía, en conjunto, de 12 kilos y libres de pesados de 16 kilos arriba. Pero el jueves á última hora y el viernes se realizaron conjuntos de cueros, donde había altos porcentajes de pesados á precios que acusaron asimismo una mejora real sobre los de la semana anterior.

El máximum de interés está siempre por los lotes livianos, es decir, por conjuntos que no den más de 12 kilos sin inservibles y cuyas cotizaciones se mantienen arriba de 15 pesos.

Para lotes cuyos conjuntos den más de 12 kilos y principalmente para los que tengan elevados porcentajes de pesados á inservibles, el interés es más restringido y los precios marcan aún apreciable diferencia en menos, habiendo lotes que ni á pesos 13 pudieron colocarse.

Para las procedencias de los ríos, notamos también una pequeña mejora, pues se ofrece por los de pelo de invierno hasta pesos 6.10 oro y por los de medio pelo pesos 5.90 oro.

Cueros de becerro y nonatos — Continúan solicitados con marcada firmeza en sus precios.

Cueros yeguarizos — Persiste para éstos la flojedad; hoy por lotes "superiores" con pelo de invierno no pagan más de pesos 5.80 y por los de pelo de verano entre pesos 5.20 y 5.50.

—

He aquí el detalle de las cotizaciones medias obtenidas durante la semana por los cueros:

Cueros vacunos de campo — Consumo, superior (10 kilos), de $ 14.50 á 14.70; id buenos, id de 14 á 14.30; id regulares, id de 13.30 á 13.80; id inferiores, id de 12.70 á 13.20.

Cueros vacunos de campo — Mortecinos, superiores (10 kilos), de pesos 14.60 á 14.80; id buenos, id de 14.10 á 14.40; id regulares id, de 13.[illegible] á 13.90; id inferiores, id de 12.80 á 13.30.

Cueros vacunos de matadero — Superiores (10 kilos), de $ 14.30 á 14.60; buenos, id de 13.90 á 14.20; regulares, id de 13.50 á 13.80; inferiores, id, de 12.90 á 13.30.

Cueros vacunos pesados — De más de 15 kilos, de pesos 10.40 á 12.60.

Becerros, según condición (10 kilos), de $ 13 á 13.50.

Nonatos, según condición, 10 kilos, de $ 12 á 12.50.

Cueros vacunos (salados)—Novillos (1 kilo), de $ 0.70 á 0.75; vacas, id de 0.65 á 0.70.

Cueros yeguarizos de campo — Buenos (uno), de $ 5.60 á 5.70; regulares (uno), de 4.90 á 5.40; inferiores, id de 5 á 5.10; potrancas, según condición, (uno), de 2.85 á 3.20; potrillos (uno), de 0.30 á 0.35.

PRODUCTOS VARIOS

Pieles de nutrias — Superiores (1 kilo), de $ 9.20 á 9.50; buenas, id de 8.30 á 8.80; regulares, id de 7.20 á 7.70; inferiores, id de 6.50 á 6.80.

Gorduras — Sebo, estilo de embarque, bordalesas ó cascos (10 kilos), de $ 3.40 á 3.50; id id de campo, en id id id id, de 3.20 á 3.30; sebo, en rama ó pisado, en id id id id, de 2.55 á 2.85; id id id id en barricas y bolsas de 2.30 á 2.45.

Plumas de avestruz—Sin martillo, según calidad (1 kilo), de $ 7 á 12.50; con martillo, superior, de (1 kilo), de 5.60 á 6.60; id id buena, id de 4.90 á 5.40; id id regular, de 4.10 á 4.60; id id inferior, id de 3.50 á 3.90.

Astas — Campo, novillos (millar), de $ 90 á 150; id vacas (millar), de 40 á 70.

Huesos de campo — Blancos limpios (1.000 kilos), de $ 24 á 30; id sucios, id de 12 á 16.

CERDAS

Las cerdas procedentes del Sur de la provincia de Buenos Aires se cotizaron como sigue, según clase:

Yeguariza—Superior (10 kilos), de pesos 15.10 á 15.50; buena, id de 14.20 á 14.90; regular, id de 13.10 á 13.80; inferior, id de 12.50 á 12.90.

De vaca—Sin maslo, superior (10 kilos), de $ 11.80 á 12; id id buena, id de 11.20 á 11.50; id id regular, de 10.50 á 10.80; id inferior, de 10 á 10.20; con maslo, de 4.50 á 6.50.

PIELES DE LA CAZA

Siempre con buena demanda, las pieles de la caza se cotizaron á estos precios en la última semana:

Cueros de lobos (uno), de $ 10 á 11; id id carpinchos (uno), de 2 á 3; pieles de liebres (una), de 0.15 á 0.18; id id ciervos (1 kilo), de 1.20 á 1.50; id id cóndor blancos (una), de 9 á 11; id id id pardos (uno), de 6 á 7; id id zorros (una), de 0.80 á 1.50; id id zorrinos (una), de 0.20 á 0.30; id id cabras (10 kilos), de 11 á 17; id id cabritos (docena), de 2.50 á 3; id id gato montés (una), de 0.50 á 0.80; id id cisnes (una), de 0.30 á 0.50; id id macá y chajás (cada una) de 0.20 á 0.25.

PRODUCCION DE LOS MATADEROS, SALADEROS Y CARNES CONSERVADAS

Los productos que se detallan en seguida, de exportación, se vendieron á estos precios, en oro sellado:

Tasajo, para el Brasil (100 kilos), de $ 16 á 17; cerda de potro, según clase y condición (10 kilos), de 6.50 á 11; id id vaca, id id id, 10 kilos, de 7 á 8; aceite de patas (100 kilos), 17.50; garras de ojal (enfardeladas), 2.40; vergas de vacuno (100 kilos), 5.50; nervios de vacuno (100 kilos), 4.50; astas de novillos (millar), de 80 á 120; id id vaca (millar), de 20 á 30; cueros salados, de saladero, novillos, á bordo, derechos pagados (100 kilos), de 35 á 36; id id id id vacas id id id (100 kilos), de 30 á 32; cueros salados, de matadero, novillos (100 kilos), de 30 á 32; id id id vacas (100 kilos), de 26.50 á 27.50; cueros secos, de matadero, novillos (10 kilos), de 6.50 á 6.60; id id id id vacas, 10 kilos, de 6.50 á 6.60; cueros yeguarizos, salados, Entre Ríos (uno), de 1.70 á 2.10; id id Corrientes (uno), de 1.50 á 2.10; sebo de saladero, estilo de embarque, á bordo derechos pagados (100 kilos), de 13.50 á 14.50; id id id id id de matadero, (100 kilos), de 13.60 á 14; huesos de grasería, buenos (1.000 kilos), de 80 á 85; id id de fábrica (1.000 kilos), de 8 á 10; cenizas de huesos (1.000 kilos), de 7 á 10.

MERCADOS DE HACIENDAS

VACUNOS

Siguen siendo muy solicitados los animales vacunos, á buenos precios. Durante la semana última, las cotizaciones medias fueron éstas:

Bueyes, especiales, según clase y tamaño, de $ 160 á 180; id gordos, id id de 130 á 150; id carne gorda, id id de 110 á 120; id buena carne, id id de 90 á 100; id delgados ó invernada, de 80 á 85.

Novillos para frigorífico, especiales, de $ 170 á 180; id id id gordos, de 130 á 150.

Novillos, mestizos, especiales, de pesos 115 á 125; id id gordos, de 110 á 115; id id carne gorda, de 100 á 110; id id buena carne, de 80 á 90; id id delgados ó invernada, de 80 á 90.

Novillos criollos, gordos, de $ [illegible] á 115; id id carne gorda, de 90 á 100; id id buena carne, de 80 á 85; id id delgadas ó invernada, de 75 á 80.

Vacas mestizas, especiales, de $ 130 á 150; id id gordas, de 110 á 120; id id carne gorda, de 90 á 100; id id buena carne, de 80 á 85; id id delgadas ó invernada, de 75 á 80.

Vacas criollas, gordas, de $ 90 á 95; id id carne gorda, de 80 á 85; id id buena carne, de 70 á 75; id id delgadas ó invernada, de 55 á 60.

Vaquillonas, mestizas, especiales, de pesos 100 á 110; id id gordas, de 90 á 95; id id carne gorda, de 80 á 85; id id buena carne, de 65 á 70; id id delgadas ó invernada, de 60 á 65.

Vaquillonas, criollas, gordas, de pesos 75 á 80; id id carne gorda, de 70 á 75; id id buena carne, de 65 á 70; id id delgadas, ó invernada, de 60 á 65.

Terneros de año, especiales, de pesos 65 á 70; id id id gordos, de 55 á 60; id id carne gorda, de 50 á 55; id id delgados á buena carne, de 40 á 50.

Terneros, mamones, especiales, de pesos 50 á 55; id id gordos, de 40 á 45; id id carne gorda, de 30 á 35; id id delgados á buena carne, de 20 á 25.

LANARES

En la semana continuaron los precios firmes para todas las clases, debido á que las entradas fueron muy reducidas.

Cierra el mercado firme.

Capones—Siguen vendiéndose con facilidad entre $ 12 á 15.50 para frigorífico, y de $ 16 á 17.50, según gordura y tamaño para matadero, y los "excepcionales" entre $ 18 á 19.20.

Ovejas — Igual que los capones, son muy solicitadas, y se cotizan entre pesos 10 á 12.50, según gordura, y algunos lotes "especiales" se venden entre $ 14 á 15.20; los "excepcionales" entre $ 16 y 18.80.

Borregos — Estos también mejoraron en sus precios; los de frigorífico se venden entre $ 10 y 13.50, según gordura, y los de consumo entre pesos 8.50 á 9.50.

—

Las cotizaciones medias de los lanares fueron éstas:

Capones cruza Lincoln, especiales, de pesos 14 á 16.50; id id id gordos, de 12 á 13.50; id id id regular gordura, de 10 á 11.50.

Capones, cruza Lincoln, para invernada, de $ 9 á 10.

Ovejas, cruza Lincoln, especiales, de $ 12.50 á 14; id id id gordas, de 11 á 12; id id id regular gordura, de 8.50 á 10.

Ovejas, cruza Lincoln, para invernada, de $ 8 á 8.50.

Capones, Rambouillet, especiales, de pesos 13 á 15; id id id gordos, de 11 á 12; id id id regular gordura, de 9 á 10.

Capones, Rambouillet, para invernada, de $ 8 á 9.

Ovejas, Rambouillet, especiales, de pesos 12 á 13; id id gordas, de 10.50 á 11.50; id id regular gordura, de 9 á 10.

Ovejas, Rambouillet, para invernada, de $ 8 á 9.

Borregos, según gordura, de $ 6.50 á 12.

Corderos, según gordura, de $ 6.50 á 12.

PORCINOS

Cerdos, mestizos, especiales (1 kilo), de $ 0.42 á 0.45; id id gordos, id de 0.38 á 0.42; cerdos criollos, gordos, id, de 0.32 á 0.36; id id carne gorda, id, de 0.26 á 0.30; lechones, según gordura (uno), de 3 á 6.

MERCADOS DE CEREALES

PRECIOS Y EXPORTACIONES

Las exportaciones agrícolas durante la semana próxima pasada sumaron 168.736 toneladas de trigo, 33.735 de maíz, 27.404 de lino y 37.357 de avena. Desde el 1º de Enero los embarques suman: trigo, 1.849.064 toneladas; maíz, 605.142; lino, 452.979; avena, 551.019.

—

He aquí el resumen de las últimas operaciones de cereales, realizadas en esta plaza y en la de Rosario, para entrega inmediata y á plazos (precios por 100 kilos:)

BUENOS AIRES

TRIGO

Fechas de venta	Fecha de entrega May.	Jun.	Julio
Abril 17	8.65	8.80	8.85
Abril 10	8.60	8.70	8.75
Abril 3	8.40	8.50	8.55

MAIZ

	May.	Jun.	Julio
Abril 17	5.20	5.15	5.15
Abril 10	5.20	5.10	5.10
Abril 3	5.10	5 —	5 —
Mar. 27	5.10	5 —	5 —

LINO

	Abril	May.	Jun.
Abril 17	10.85	10.95	11 —
Abril 10	10.65	10.85	10.90
Abril 3	10.45	10.65	10.75
Mar. 27	10.60	10.75	—

AVENA

	May.	Jun.
Abril 17	5.80	5.85
Abril 10	5.65	5.70
Abril 3	5.26	5.80
Mar. 27	5.25	—

ROSARIO

TRIGO

	Nº 1 Jun.	Número 2 Abril	May.	Jun.
Abril 17	8.25	8 —	8.05	8.15
Abril 19	8.30	8 —	8.05	8.20
Abril 3	8 —	7.75	7.80	7.95
Mar. 27	8 —	7.80	7.85	7.00

MAIZ

	May.	Jun.	Julio
Abril 17	4.95	4.95	5 —
Abril 10	4.95	4.90	4.95
Abril 3	4.85	4.85	4.85
Mar. 27	4.90	4.90	4.95

LINO

	Abril	May.	Jun.
Abril 17	10.55	10.60	10.70
Abril 10	10.50	10.60	10.75
Abril 3	10.25	10.40	10.50
Mar. 27	10.35	10.50	10.65

AVENA

	Abril	May.	Jun.
Abril 17	5.60	5.70	5.75
Abril 10	5.30	5.40	5.45
Abril 3	5.10	5.15	5.20
Mar. 27	5.10	5.15	5.15

Del interior

MERCADO DE BAHIA BLANCA

(Por telégrafo)

Bahía Blanca, Abril 20—Durante la semana que termina, las operaciones en productos agropecuarios se desarrollaron de acuerdo con las características siguientes:

Lanas—Las pizarras de los mercados europeos siguen sosteniendo las altas cotizaciones de las lanas y en la presente semana han subido cinco céntimos sobre la anterior, lo que indica que la demanda persiste.

En nuestro mercado se opera de continuo, aunque en poca escala. En la semana trascurrida se hicieron algunas ventas de lanas sueltas, con precios flojos, pagándose por las procedentes del Neuquén, buenas, pesos 5.80 y otras á 6 pesos, siendo éste el precio máximo obtenido.

En lanas de segunda esquila se obtuvo 9 pesos por las procedentes de Río Colorado y 8.40, 7.50 y 7 de Fortín Mercedes, siendo el último precio por las carretilludas. De Jacinto Arauz, de pesos 7.50 á 8, según condiciones.

La plaza está bien impresionada en cuanto á la situación de los mercados europeos para el futuro, no así para el presente, pues falta la competencia.

Precios de las lanas sueltas finas cruzas: territorios, superiores, de pesos 5.80 á 6, 6.10 á 6.50; territorios, buenas, de pesos 5.50, 5.70, 5.80 á 6; territorios, regulares, de pesos 5.10 á 5.40; 5.50 á 5.70; territorios, inferiores, de pesos 4.50 á 5.05 y 5.40.

Cueros lanares—La demanda por varias casas á la vez de este producto ha mantenido firme el mercado durante la semana. Se vendieron de Río Negro, 0.76|56, 0.56|36, 0.30|10; de Mascota, al barrer, estación, á 0.65; de Grumbein, estación, á 0.68|48, 0.48|28; de Río Negro, lanudo, 0.80|60.

Cueros vacunos — Durante la semana se vendió un lote de cueros del Neuquén á 14 pesos, precio que se considera excepcional.

El precio máximo por los mismos es de 13.80; los demás corambres fueron vendidos según calidad y condición á 13.60, 12.50 y 13.40, debiendo ser inferiores para venderse á menor precio.

Cueros de potros — Sin variaciones se cotizan á 6 y 6.20 los buenos, clasificados, y á 4.80 á 5, al barrer.

Cueros de cabras—Muy variables los precios y según la condición de los lotes anotamos ventas á 11.70, 11.80, 12 y 12.20, al barrer, y un lote inservible á 4 pesos.

Cerdas — Muy sostenidos los precios; se pagó por lotes de colas de 17 á 22 pesos; por los lotes bien compuestos 15.50, 16 y 16.50; por colas buenas mezclas 14.20, 14.80 y 15; por lotes regulares, 13.50, quedando los precios sostenidos. La cerda de vaca con maslo se vendió á 4 pesos y sin maslo de 8 á 9.

Pluma de avestruz—Se obtuvo por lote, con martillo 5.20, y de buen mazo, 6.50.

Sebo — Bastante solicitado, se pagó el derretido de 0.30 á 0.32, y en rama de 0.23 á 24.

Trigo—A principios de la semana pensóse en una posible baja de los precios y las cotizaciones estuvieron indecisas, pero en los dos últimos días se han reanimado las ofertas, cotizándose firme á 8.50|55, puesto á bordo, base 80 kilos, para la exportación europea. Para el Brasil se ofrece 8.70|75 á bordo, por trigos especiales y de la calidad exigida por ese destino. El mercado indica tendencia sostenida.

Avena — La diferencia con el precio de la semana anterior es de cinco centavos más en la oferta, para producto de exportación.

Ventas de haciendas — Vacunos al corte, para invernada, á pesos 50; capones para carnicería á $ 10.20; id id id pesos 10; id id id $ 9; id id, invernada, pesos 8.

VALOR DE LA PROPIEDAD

BRAVO BARROS Y Cía.

Terrenos en Avellaneda, calles Pintos, Montes de Oca, Lavalle, French, Del Campo, Sarmiento, Laprida, Vicente López, Cochabamba y O'Gorman, 44.254 metros cuadrados en 116 lotes de 162.63 á 2.593 metros cuadrados, á precios entre pesos 24 y 36 el metro.

Pintos esquina Vicente López, 9 lotes de 162.63 á 239 metros, entre pesos 24 y pesos 13.33 el metro. Total, 31.092.64 pesos.

Pintos esquina Cochabamba(23 lotes de 119.54 á 611 metros, entre pesos 22 y 11.33 metros. Total, 107.202.83 pesos.

Vicente López, esquina Laprida, 9 lotes de 192 á 358 metros, entre pesos 14.66 y 10.13 el metro. Total pesos 32.403.23.

Sarmiento esquina Del Campo, 8 lotes, 192 á 274 metros, entre pesos 11.33 y 8.13 el metro. Total 10.145.02 pesos.

Montes de Oca esquina Cochabamba, 8 lotes de 219 á 433 metros, entre pesos 15.32 y pesos 9 el metro. Total, 33.663.69 pesos.

Montes de Oca y Lavalle entre Cochabamba y del Campo, 12 lotes, de 295 á 336 metros, á pesos 12 el metro. Total, 45.618.31 pesos.

French, O'Gorman y Cochabamba frente á la vía del F. C. del Sud, 20 lotes de 131 á 374 metros, entre pesos 14 y 10.40 el metro. Total, 61.237.22 pesos.

O'Gorman esquina Del Campo, arroyo Maciel, 17 lotes 268 á 2.593 metros, entre pesos 11.46 y pesos 4.80 el metro. Total, pesos 60.636.50.

Del Campo entre Sarmiento y Laprida, 6 lotes, de 1.259.07 á 1.346 metros, entre pesos 4.26 y 3.60 el metro. Total, pesos 29.023.11

Cochabamba entre Sarmiento y Laprida, 4 lotes de 633.41 á 633.71 metros, entre pesos 8.55 y 7.60 el metro. Total, pesos 19.663.68.

Asciende á pesos 439.591.49.

Compradores, señores: José Georgetti, Juan Squirman, Juan Cameglio, Pedro Fernández, Elías Fernández, Federico Rosende, Santiago Treites, Andrés Malatesta, Bmé Nicola, Eduardo Lacosta, José Paglini y muchos otros.

Casa Paraguay 1524, con edificio, superficie 347.84 metros, judicial, en pesos 65.000 á pesos 187.44 el metro cuadrado. Comprador, señor José Pérez Mendoza.

Casa Chile 1924 á 1928, superficie de 420.30 metros, en pesos 40.900, ó sea á pesos 97.28 el metro. Comprador, doctor José V. Varalla.

Casa Colombres 170. Superficie de 413.35 metros, en pesos 40.000 ó sea á pesos 96.77 el metro. Comprador, señor Francisco R. Amorini.

Casa Campichuelo 351, superficie 168.87 metros, judicial, en $ 12.500, á $ 74.05 el metro. Comprador, señor Víctor M. Soler.

Casa en Lomas de Zamora, calle Loria entre Bolívar y 6 de Junio, de 7.85 metros, superficie 334.50 metros, en $ 3.500, á $ 10.46 el metro. Comprador, señor Juan Claudio Mahon.

Terrenos en La Plata, 49 entre 7 y 8, 3 lotes con construcciones, con superficies de 219.90 á 335.57 metros, á $ 61.33 el metro total, $ 47.302.72. Compradores, señores Francisco Anconada y Francisco Errast.

Terreno en La Plata, 2 entre 38 y 39, superficie de 300 metros, á $ 6.79 el metro total, $ 2.380, Comprador, señor Juan Buscaglia.

Terrenos en Banfield, Maipú esquina Levalle, 4 lotes, superficie 300 metros c|u., entre $ 9.16 y 7.33 el metro. Total, $ 9.650, judicial. Compradores, señores Víctor Marini y Agustín Gutiérrez, en comisión.

Campo en Córdoba, departamento Tercero Arriba, conocido por de Agnone, en 4 lotes de 175 á 202 hectáreas, judicial, en la siguiente forma: 202 hect. 25 áreas, 04 cent., en 35.000 pesos, á $ 173.05 la hectárea. 192 hectáreas, 46 áreas, 50 centiáreas, en pesos 46.000, á $ 207.83 la hectárea. 175 hectáreas, 13 áreas, 74 centiáreas, en $ 30.060, á $ 171.30 la hectárea. 182 hectáreas, 72 áreas, 24 centiáreas, en $ 31.000, á $ 169.59 la hectárea.

Las 4 fracciones fueron adquiridas por el señor Juan C. Carlomagno.

Total de esta venta, $ 136.000.

Campo en Córdoba, departamento Tercero Arriba, conocido por de Vázquez, 272 hectáreas, 37 áreas, 34 centiáreas, lindando con los señores Juan Cáceres, Feliciano Noriega, José Ferreira, M. Vázquez, Chiesa hermanos y Carlomagno, en $ 65.000, á $ 174.55 la hectárea Judicial. Comprador, señor Eudoro Parodi.

Campo en Córdoba, departamento Tercero Arriba, conocido por La Carolina, 124 hectáreas, 67 áreas y 84 centiáreas; lindando con el pueblo Chañares y señores Segundo Serrezuela, D. Saulino, Delfín S. Cismondi, Carlomagno y Agnone, en $ 46.000, $ 368.95 la hectárea, Judicial. Comprador, señor Eudoro Parodi.

Bóveda en la Recoleta, sección 13, sepulturas 1, 2 y 3 del número 14, de 2.60 metros, superficie 5.61 metros, judicial, en $ 10.000, á $ 1.782.53 el metro. Comprador, señor Juan B. Larraburú.

Importan, $ 917.824.21, unida á la de $ 121.492.87 de las ventas durante la semana, hacen un total de pesos 1.039.317.08.

V. S. LOBATO Y CIA.

Judicial, casa Rojas 71, en terreno de 7 metros de frente por 26.55 de fondo y superficie de 185.32 metros cuadrados, en $ 20.000, promedio pesos 107.93 el m. c. Comprador, señor Eliseo Dupont.

Casa Pedernera 725, de 8.66 metros de frente por 26.04, superficie 218.83 metros cuadrados, en $ 13.000, promedio $ 59 el m. c. Comprador, señor Pedro García.

Casa Salcedo 2984, de 7.79 metros por 17.32; superficie 134.92 metros cuadrados, en $ 13.000, promedio $ 96.35 el m. c. Comprador, señor José González Pinedo.

Casa Fitz Roy 2178, de 7.79 metros de frente por 19.49 de fondo, superficie 149.82 metros cuadrados, en pesos 9.000, promedio $ 60.08 el m. c. Comprador, señor Julio Peternelli, en comisión.

Terreno Darwin entre Murillo y Muñecas, con superficie de 198.31 metros cuadrados, á razón de $ 16 el m. c. Importa, $ 3.173.16. Comprador, señor Antonio Sarton.

PUBLIO C. MASSINI Y CIA.

205 lotes en Floresta, con frente á las calles avenida Chicago, Tandil, Coronel Cárdenas, Andalgalá, Carhué, Guaminí y Montiel; se obtuvo $ 15 á 39 la mensualidad, promedio $ 25, pagadero los terrenos en 100 mensualidades, sin interés, equivalente á pesos 9.50 el m. c. Importa esta venta, pesos 512.500. Compradores, señores Salvador Demarco, Narciso Timoteo, Lorenzo Perretti, Juan Efer, Sabino Clara, Romeo Serri, José Campos, Gerardo Díaz, Carlos Perrone, José Risso, Roque Marinelli, Manuel y Jesús Rodríguez, Antonio Marcolla, Bernardo Celsom, Rafael León, Timoteo Alfonso, Casimiro López, Nicola Laggia, Manuel González, Fco. Bruno, Attilio y Guide, Juan Freyre, Carlos Patroni, Miguel Titero, Lorenzo Canepa y muchos otros.

En Villa Urquiza, con frente á las calles Guayra y Cerretti, 8 lotes á un promedio de $ 45 por mes el lote, pagaderos en 80 mensualidades, sin interés; importa, $ 28.800. Compradores, señores Luis Roiseco, Dolores L. de Prada, José A. Bracco, Julián Ramírez, Vicente Ontino, Tomás Expósito y Salvador Doniaga.

Estas ventas suman en conjunto, pesos 541.300, y agregadas á las realizadas y publicadas durante la semana, hacen un total general de $ 741.300.

CORVERA Y PERALTA MARTINEZ

Humberto I 673, terreno de 8.05 metros de frente por 16.67 de fondo y 8.15 metros en el contrafrente, superficie 135.02 metros cuadrados, en pesos 30.000, lo que da un promedio de $ 222.19 el metro. Comprador, señor Setimio Vianello.

Casa en Banfield, calle Carlos Pellegrini 1949, de 8.66 metros de frente por 63.06 de fondo, superficie 460.83 metros cuadrados, en $ 10.700, resulta á $ 23.21 el m. c. Compradora, señora María Petronila Araujo de Ayarzu.

Casa en Lanús, calle Tucumán 530, de 8.66 metros de frente por 31.18 de fondo y superficie de 270 metros cuadrados, en $ 8.860, ó sea á razón de $ 32.85 el metro. Comprador, señor Antonio Silva.

Terreno Donado entre Republiquetas y Núñez, judicial, de 8.66 metros de frente por 17.32 de fondo y superficie de 149.99 metros cuadrados, á pesos 10.40 el m. c., ó sean $ 1.560. Comprador, señor José A. Martegani.

Terreno Donado entre Republiquetas y Núñez, judicial, mide 8.66 metros de frente por 17.32 de fondo y superficie de 149.99 el m. c., á $ 8.93 el m. c., ó sean $ 1.340. Comprador, señor Aquiles Vigier.

Terrenos en el partido de Avellaneda, á 5 cuadras al Sudeste de la nueva estación Gerli, del ferrocarril del Sud, en el kilómetro 6, entre Avellaneda y Lanús, en lotes, con superficies de 141.70 á 390.56 metros cuadrados, á precios que varían de $ 10.66 á 5.33 el metro cuadrado. Total, $ 63.539.27. Varios compradores.

Chacra en el partido de General Pinto, á 15 cuadras al Sur de la estación y pueblo Blaquier (F. C. P.), parte del antiguo establecimiento La Filadelfia, lindando al Norte con Luciano Berti, al Este con Bonahora hermanos y al Oeste y Sur con otra porción del mismo campo, 60 hectáreas y 39 áreas, al precio de $ 219 la hectárea, ó sea un total de $ 13.225.41. Comprador, señor Juan Iriarte.

Importan estas ventas, $ 128.224.68.

RISSO-PATRON y Cía.

Propiedad Laprida 1262 al 64, 8m66 por 46m18 con 16 habitaciones 94.000 pesos, ó sea pesos 310 el metro cuadrado. Comprador, señor Carlos María Iglesias.

Casa Arenales 1933, de 372 m. c. y 6 piezas, pesos 58.000, ó sea á pesos 266 el metro cuadrado. Comprador, señor Juan Bautista Iglesia.

Ayacucho 1478 al 80, 8m92 por 84 metros 64. Edificio de 5 piezas. En pesos 57.000 ó sea á pesos 220 el metro cuadrado. Comprador, señor Emilio T. Berdier.

Terreno Agüero entre Las Heras y Gutiérrez, 10 metros por 23.12 metros. En pesos 160 el metro cuadrado. Comprador, señor Francisco H. Morán.

En Flores, San Pedrito 753 y 55, 246 metros cuadrados, 5 piezas. En pesos 23.900. Comprador, señor Enrique Thelser.

San Eduardo 3566, 8.66 por 35.09 metros, 6 piezas, en pesos 12.100. Comprador, señores Bartolo, María Manuela y Margarita Dubatti.

Roque Pérez entre Nahuel-Huapí y Rebedero, 3 lotes de 216.84 á 345.21, de 16.53 á 16.66 pesos el metro cuadrado. Compradores, señor Antonio Firpo y José Biondi.

Terreno Segunda Merlo, al lado de San Pedrito, de 246 metros cuadrados. En pesos 10.86 el metro cuadrado. Comprador, señor Arcángel Agostino.

48 lotes en Escobar, á pesos 12.60 á 4 la mensualidad, en 80 meses. Compradores, varios.

En Floresta, 21 lotes, calles Mirallla Alvariño y Araujo, y Zuviría, de pesos 13 á 26 la mensualidad, en 80 meses. Compradores, varios.

Importan, pesos 379.450.

BACIGALUPPI Y RUA

Casa avenida Chubut 537, de 8.66 por 69 metros, vendida en $ 35.200. Comprador, señor Luis Duacartella.

En Flores, calle calle Fray Cayetano 654, de 7 por 31.00 metros, edificio moderno, vendida en $ 20.000. Comprador, señor Emiliano Gómez Molina.

Judicial, en Flores, casa Azul 410, de 16.55 sobre Convención, 16.20 sobre Azul, 20 metros en el costado S. y 17.50 en el costado E., en $ 11.200. Comprador, señor Carlos Castro.

Casa calle Boyacá 2177, 10 metros de frente por 25.11 de fondo, en $ 6.000. Comprador, señor Antonio Spaduchi.

La quinta del doctor Cantón en las Barrancas de Rivadavia, con frente al bulevar de Circunvalación, calles Vedia, y 3 de Febrero, á 30 metros de la estación del F. C. C. A. á largos plazos, vendidos 6 lotes, cuyas superficies varían entre 367 y 2.800 varas cuadradas. Se obtuvo de $ 15 á 21.25 el metro cuadrado, importa $ 36.300. Varios compradores.

Seis lotes en Floresta, á 2 cuadras de la estación La Paternal, con superficies que varían entre 350 y 600 varas cuadradas, venta en 40 mensualidades sin interés, se obtuvo de $ 15.50 á 19, el metro cuadrado. Importe, $ 53.420. Varios compradores.

Sesenta lotes entre General Urquiza y Belgrano, con frente á las calles Campillo, Barcena, Llerena y Andonaegui, á cuatro cuadras de las avenidas Bella Vista y Triunvirato y frente al parque de Agronomía de la Nación, se obtuvo de $ 20.50 á 59 por mes el lote. Venta en 100 mensualidades, sin interés. Importa esta venta la suma de $ 246.700. Compradores, señores José Montebiano, César Constantino, Francisco D'Auria, Celestino González, Miguel Garacha, Luis Musio, C. Paladino, A. Victorio, Leonardo Gissello, Félix Iturraldo, José Nogueiras, José Caputa, José Lamoya, Andrés Neta y otros.

El saldo de los 579 lotes entre Florida y Saavedra, forman la Villa Martelli vendidos 68 lotes, sobre los bulevares de Circunvalación, del Tejar y de los Constituyentes, en 80 mensualidades sin interés, se obtuvo de $ 12 á 32, por mes el lote. Importa la suma de $ 83.520. Compradores varios.

Diez y seis lotes en Florito, sobre la estación del F. C. Midland y el tranvía del puerto. Venta en 100 meses, sin interés, con 10.000 ladrillos de regalo por lote, se obtuvo de $ 6 á 13 la mensualidad. Importa $ 10.780. Compradores varios.

En Mar del Plata, un terreno con frente á la calle Corrientes entre las de Rawson y Alberti, con superficie de 533.33 metros cuadrados, se obtuvo pesos 29.33 el metro cuadrado. Importe, $ 15.999. Comprador, señor J. J. Bassilvaso.

Importan estas ventas la suma de pesos 519.119.

FURST ZAPIOLA Y Cía.

En la estación Tapiales, los terrenos con frente á los bulevares San Martín y Tapiales y á las calles Bahía Blanca, Currumalán, Las Sierras, Napostá, Morón, Bolívar y Villegas, cuyas superficies varían entre 205 y 499 varas cuadradas, á precios que variaron entre $ 11 y 21 la mensualidad, ó sea en pesos 71.425. Sale á $ 6.93 el metro cuadrado. Resultaron compradores, los señores Eulogio Garrido, José Benito Caballero, Ramón Blein, Lisardo González, Alberto Blanch, María C. de Escobar, Raúl Mingarro, Eugenio Franco, Antonio Gutiérrez, José F. Rojas, Santiago Benedetti, Ismael Rumer, Manuel J. Andrade, Julio Spíndola, Ernesto González, Germán Lebrero, Julia S. de Basabe y otros.

Judicial, en Bahía Blanca, en el paraje denominado Punta Alta, y como perteneciente á la testamentaría de don Emilio Grapiolo, 62.895 metros cuadrados en la chacra número 17, á 7 centavos el metro cuadrado. Comprador, señor Angel Jerónimo Podestá.

Judicial, en la Ensenada, en la Villa Banco Constructor, y como perteneciente á la testamentaría de don Emilio Grapiolo, 5 terrenos en la manzana 66, con una superficie total de 1.580 metros cuadrados, en 30 centavos el metro cuadrado. Comprador, señor E. Scaravaglio.

En la estación Berazategui, F. C. S. Dos fracciones compuestas de 121.090 metros cuadrados, libres de calles de sus costados, en 33 y 36 centavos el metro cuadrado, ó sea en $ 30.257.43. Compradores, señores Aníbal Zino y Juan C. Borzone.

En la estación Longchamps, F. C. S. 1.250.000 varas cuadradas, libres de calles, en 1.18 el metro cuadrado. Importa esta operación, $ 1.120.000 moneda nacional. Comprador, la sociedad Emilio Burgwardt, en comandita.

En los Nuevos Mataderos, en Villa Insuperable, 17 lotes en 100 mensualidades, precios que varían entre $ 19 y 28.50 la mensualidad ó sea en pesos 39.100. Sale á 10.95 el metro cuadrado. Compradores, señores Rovetta Hnos., Manuel Pérez, Francisco Nascio, Guillermo Crespo, Carlos M. Pereyra, Tomás Negri, y Claudio Stampi.

Casa Lavalleja 177, con construcciones antiguas, terreno irregular, compuesto de 1.070.55 varas cuadradas, en $ 36.934.30, sale á $ 34.50 la vara cuadrada. Comprador, señor Italo Massi.

Estas ventas ascienden, á 1.265.756 pesos.

SAUL Z. HERRERA

En Floresta, 2 lotes centrales, venta en 60 mensualidades, con frente á las calles Bacacay, Goya, Belén y Bogotá, con superficies que varían de 242 á 300 varas cuadradas, frente á Bacacay se obtuvo $ 25 la vara cuadrada y frente á Bogotá, $ 16.50 la vara cuadrada, importa, $ 13.500. Compradores, señores Juan T. Iriart Hnos.

En Floresta, espléndida esquina, Esperanza y Avellaneda, de 16.20 por 20.99 varas, ó sean 340 varas cuadradas, se obtuvo $ 42 la vara cuadrada. Importa $ 14.280. Comprador, señor Quesada Hnos.

En Villa Aida, pueblo San Fernando, se vendieron 18 lotes, 5 cuartos de manzanas y 4 manzanas; frente á las calles Leandro N. Alem, San Martín, Bartolomé Mitre, Belgrano y otras, obteniéndose desde 2 á 20 la mensualidad en 80 meses sin interés, resultaron compradores, los señores Miguel Fachutto, Eduardo Canevaro, T. Pilión, Fermín Deleazzi, señorita Elida Albistur de Canevaro, Emma Delagrosso y otros. Importan $ 13.820.

Importan estas ventas, en conjunto, $ 41.600.

A. ZANETTI y Cía.

Casa Serrano 966, comprador R. M. del Pont, pesos 30.000.

Casa Pavón 3949, compradores Julio y José Laprocce, pesos 31.000.

Casa Pavón 3564, comprador, José A. Pujjoch, pesos 23.000.

Terreno Avelino Díaz, entre Doblas y Viel, 954 varas, pesos 10 la vara cuadrada, comprador, R. Sabelli.

Terrenos en Banfield, compradores varios 5 lotes, en mensualidades, á razón de $ pesos la vara.

Terreno en Lanús, 10 x 63 calle Francia al 900, comprador Vicente Vila, pesos 3.50 vara cuadrada.

Terrenos en Olivos, 7 lotes, compradores Julio Niño, Evencio Niño, Carlos Ramos, Antonio Mercilio, B. Bulraro, Giocosa y Ganitano, en 80 mensualidades á pesos 3 la vara cuadrada.

VALENTIN SANTA MARIA

Casa Castro Barros 589 esquina Quito, de 8.66 por 22.34 metros, en pesos 20.000. Comprador, señor Francisco Figiiolo, hijo.

Terreno con edificio viejo, Alvarez 1054, de 7.79 por 56.65 metros, en pesos 20.800. Comprador, señor Juan Pedro Balgorri, en comisión.

Terreno Larrazábal entre Chascomús y Directorio, de 8.66 por 36.87 metros, con frente al Este, en pesos 7.50 la vara. Compradora, señora Teresa B. de Fumagalli.

Casa Godoy Cruz 221, de 10 por 40, en pesos 7.000. Comprador, señor Pedro Serrano.

Casa Castillo 227, de 10 por 40, en pesos 16.350. Comprador, señor Martín Irigoyen.

Terreno en Banfield, F. C. S., calle Alvear esquina Darragueira, de 625 varas cuadradas en pesos 5.95 la vara. Comprador, escribano Martín Oscar Luque, en comisión.

Casa á plazos, Murguiondo 6098 esquina Tandil de 13 por 18, en pesos 6.000. Comprador, señor Ignacio Santa María.

GIMENEZ, ZAPIOLA, PANELO Y Cía.

En Banfield, Rodríguez Peña y Maza, terreno de 593.14 varas cuadradas en pesos 8.303.96 ó sea á pesos 18.50 metros cuadrados. Comprador, señor Eugenio Compiani y M. Dulcetta.

Bulevar Alsina y Rincón, terreno de 300 varas cuadradas en pesos 7.500, ó sea á pesos 25 la vara cuadrada. Comprador, señor José Roma.

Sobre la calle Alsina, lote dos, 300 varas cuadradas en pesos 7.800, ó sea á pesos 26 la vara cuadrada. Comprador, señor José Roma.

Sobre la calle Alsina, lote 3, 300 varas cuadradas, en pesos 6.900, ó sea á pesos 23 la vara cuadrada. Comprador, señor Angel Molinari.

Sobre la calle Alsina, lote 4, 1.150 varas cuadradas en pesos 5.000, ó sea á pesos 20 la vara cuadrada. Comprador, señor Angel Molinari.

Sobre la calle Alsina, lote 5, 1.150 varas cuadradas, en pesos 7.200, ó sea á pesos 18 la vara cuadrada. Comprador, Angel Molinari.

En Flores, propiedad, Directorio 2133, entre Pedernera y Rivera Indarte 339.09 varas cuadradas, ó sea 254.95 metros cuadrados, en pesos 11.750, ó sea á pesos 46.50 la vara cuadrada. Comprador, Luis Vaccaro y Enrique Devoto.

En Flores terreno calle Directorio, lindando con la propiedad anterior, 156.62 varas cuadradas, ó sea 117.76 metros cuadrados, en pesos 3.850, ó sea á pesos 33 el metro cuadrado. Comprador, Jerardo Gonsáles Chaves.

Importan estas ventas 61.302.96 pesos.

ATILIO BALDUZZI

Vendió en Villa Virginia, estación Del Viso, F. C. C. C., 55 lotes desde pesos 6 hasta 11.50 la mensualidad, en 100 meses. Compradores: José Mónaco y otros, 12 lotes, Julio E. Fossa, 16 lotes, Américo Seri 7, María B. de Fossa 1, Amabile M. de Bianchi 2 lotes, Adolfo Dellea 2, Juan Fossa 4, Raúl Pawloski 6 lotes y varios de un lote.

BYRNE Hnos.

En Quilmes, F. C. S., 33 lotes, frente á Alsina 3 de Febrero, Garibaldi y otras, de 200 á 400 varas, en pesos 40.320, promedio de pesos 4.75, por vara cuadrada. Compradores: señores H. Stuckle, José Pascanas, Domingo Siegel, Jorge C. Spers, B. M. de Corrales, M. Ragonese, Carlos Richer, Domingo Massone, Antonio J. García, María Brago, C. Giringelli, Santiago Minnelli, Rafael Camagno, Miguel Fernández, Juan Fergusson, Alfredo Donovan, Miguel Frasser, Antonio Rodríguez y otros.

17 lotes, calle Mutienzo, Pringles y General Paz, lotes de 200 á 500 varas cuadradas en pesos 43.400, promedio de pesos 8.68 la vara cuadrada. Compradores: A. M. Durán, Luis E. Kock, Carlos Perhurta (2 lotes) Julio García (2 lotes), Augusto A. Dizilly (3 lotes), José Imirisaldún, M. Sáschivqui, Eduardo Lastra (2 lotes), F. Ceballos (2 lotes), J. Crepaldi, Miguel Scully (2 lotes.)

Total de lo vendido, pesos 83.700.

FRANCISCO ABALO

En Lomas de Zamora, 36 lotes, en 100 mensualidades, con 10.000 ladrillos por lote, con frente á las calles Cerrito, Río Bamba, Arenales, Sáenz Peña y otras, desde 18 pesos á 32 la mensualidad. Compradores, señores: Manuel Castro, Isaac Savedok, José Rodríguez, Viuda de Andelli, Domingo Vago, Ricardo Benvenuto, L. Wello, Pablo Saide, José Olandi, Esteban Massoni, Eduardo Wuelli, Vicente Rossi, Manuel García, Carlos Ragio, Abelardo Gómez.

Terreno calle Thorne 553 entre Directorio y Merlo, de 10 por 43 en pesos 10.300. Comprador, señor Dionisio Baglietto, para el señor Emilio Gardella.

Esquina Helguera y Bogotá, en pesos 29 la vara cuadrada. Comprador, señor Rogelio Rebagliatti.

Terreno Monte Dinero entre Sapaleri y Rojas, en pesos 19.50 la vara cuadrada. Comprador, señor Enrique González Fernández.

JOSE CONTI y Cía.

96 lotes en Villa Ballester, calles Alvear, San Martín, Ballester, Independencia, Belgrano, Sargento Cabral, Balcarce y otras en 80 mensualidades, desde pesos 9 hasta pesos 53, por mes. Importa pesos 180.860. Compradores, señores: F. Lerutti, A. San Lorenzo, J. Remaggi, E. Muñiz, E. Dassi, K. Tomo, L. Mapelli, A. Rodríguez, A. Data, French, Millar, Bernamo, Bassani, Planezza, Oroño, Ilarrategui, Torres, Tinibello, Balcarce y Delgado, Sáens, Petrocini, C. Gonzáles, Maggio, R. García, C. Pérez, Capucio, E. Carutti, señorita de Luna, A. Catella, S. Grilie, E. Palanca, Petriteneaus y otros.

Casa quinta en Villa Ballester, Lavalle 414, en pesos 37.000. Comprador, señor I. Rivarola (en comisión).

65 lotes en Pueyrredón, calle Argerich, Nasca, Cabezón, Ladines y otras entre pesos 30, á pesos 62, por mes en 80 mensualidades. Importa 256.720 pesos. Compradores, señores: Ghilione, Agostino, Troyano, Brignoli, Francelón, Franco, Lima, Mendoza, Zidone, Lobo, Chavenato, Berton, Denegri, Anganusi, Lunas, Benderchi, Lara, Balverde, Muñoz, Carpinelli, Alvarez, Crespo, Alburi, Bivarm, Guzzetti, Culmi, Cullisi, Gazzola, Takimi, Biardi, Covedo.

Importan estas ventas, 474.080 pesos curso legal.

F. BERETTA y Cía.

En Parque Patricios, trece lotes, calles Ambato y San Francisco, lote 5, 274.86 varas cuadradas, vendido á pesos 12.50 v. cuadrada. Compradora, señora Josefa Fernández Guerra.

Lote 7, de 274.80 varas cuadradas, vendido á 13 pesos vara cuadrada. Comprador, señor José M. Carbonell.

Calle San Francisco entre Ambato y Ancaste, lote 9, de 298.86 varas cuadradas, vendido á pesos 10 vara cuadrada. Comprador señor José B. Savaris.

Lote 10, de 388.26 varas cuadradas, vendido á pesos 9 vara cuadrada. Comprador, señor Angelo Gazzolino.

Lote 11, de 388.26 varas cuadradas, vendido á pesos 9 vara cuadrada. Comprador, señor Arzeno Palossi.

Lote 12, de 568.26 varas cuadradas, vendido á pesos 7 vara cuadrada. Comprador, señor Pablo Gibaut.

Lote número 13, de 568.26 varas cuadradas, vendido á pesos 6.80 vara cuadrada. Comprador, señor Roque Pessano.

Lote 17, de 341.59 varas cuadradas, vendido á pesos 7 vara cuadrada. Comprador, señor Manuel García.

Lote 18, de 388.26 varas cuadradas, vendido á pesos 8 vara cuadrada. Comprador, señor Angel Carral.

Calle Ancaste y San Francisco. Lote 20, de 264.37 varas cuadradas, vendido á pesos 9 vara cuadrada. Comprador, señor A. Sabino.

Lotes 21, 22 y 23, de 263.27 varas cuadradas cada lote, vendidos á pesos 8 vara cuadrada. Compradores, señores Juan Otero, Nicolás Maggio y José Aradas.

Importan estas ventas la suma de pesos 30.019.70.

En Burzaco, quinta Las Delicias, 33 lotes en 100 mensualidades, sin interés, obteniéndose desde pesos 22 hasta 9 la mensualidad, resultando compradores los señores Andrés Trozano, Valentín Heredia, José Kummer, Salomón Josen, señora Elisa Strauss, señores Valentín Rebollo, señora Luisa Moser, señores Antonio Olivera, Gaspar Beltrán, Valentín Matheu, Augusto Bula, José Colombo, Francisco Isuregui, José Landó, José Carreras, Jesús Peláez, Santiago Passerini, Benjamín Vigagli (5

---

(6)

Mme. CHARLES REYBAUD

EL ESCLAVO DE LA MARTINICA

—Escucha, Pelaya —dijo rápidamente la señora—¿quieres hacerme un servicio?

—Dos por uno.

—Muy bien. El domingo, en Saint-Pierre, van á vender un mulato cimarrón llamado Donaciano. Ve al remate y cómpralo á cualquier precio...

Eligió uno de sus collares de perlas y lo arrojó en manos de la negra, agregando:

—Toma, esto valdrá sus cinco mil escudos; pagarás después del remate, el resto es para ti. ¿Has comprendido?

—Sí—dijo la negra del Cabo, ocultando el collar en su seno. El señor de La Rebelière volvía.

El mismo día, cuando llevaron á Donaciano su jarro de agua y su pan de cazabe, le hallaron con una fiebre ardiente. Estaba en un delirio espantoso; tantas fatigas, sufrimientos y emociones le habían vuelto como loco.

Entonces el señor de La Rebelière temió que la muerte pudiera arrebatarle demasiado temprano su venganza. Ordenó que el prisionero fuese trasladado inmediatamente á la choza que servía de hospital á los negros de la hacienda. No le dejaron sino una cadena en un pie y le cuidaron con extremada solicitud: había que apresurarse para curarlo, pues al segundo día debía ser vendido. Todo eso sucedía sin ningún misterio.

Cecilia había obrado por su parte; conocía la avaricia sórdida del señor de La Rebelière en todo lo que no fuera un gasto de ostentación; contaba con que retrocedería ante una postura exorbitante, y había escrito al administrador de su hacienda en Las Lomas, para ordenarle que comprara al cimarrón, así costase veinte mil libras. Aunque le hubiera sido fácil ahora llegar hasta el prisionero, no había osado ir á verle en el hospital ni enviarle á su negra Femia, temiendo excitar en el señor de la Rebelière alguna sospecha que le habría puesto en guardia. No demostró tampoco ningún deseo de ir á Saint-Pierre, y parecía haber olvidado su primera intención de comprar el cimarrón.

Esos dos días de tensión, de lucha sorda, de dolorosa espera, pasaron por fin. A la noche, después de la cena, La Rebelière dijo á su mujer con ese tono de autoridad insinuante que le era particular:

—Querida mía, esta noche no habrá velada, tenemos que partir á medianoche si queremos aprovechar el fresco. Te volverás á acostar en Saint-Pierre y dormirás hasta mediodía si quieres. Es suficiente que estés pronta para la última misa. Ya sabes que la venta tendrá lugar inmediatamente después ¿no?

—Sí— respondió ella— saldremos á la hora que tú quieras.

La señora besó á Cecilia en la frente.

—Adiós— le dijo— hasta pronto, hasta pasado mañana, si Dios quiere. Buenas noches, hijita, siento dejarla. ¿Entonces, no quieres venir con nosotros?

—No, Leonor—respondió ella después de un momento de vacilación—prefiero esperarlos aquí.

Cecilia permaneció sola en la galería. Eran entonces como las diez de la noche; todos en la casa, excepto los que velaban para hacer los preparativos de la partida, estaban ya acostados. Femia, sentada detrás de la puerta, esperaba á su ama, haciendo girar entre sus dedos un grueso collar de cuentas de vidrio que había convertido en rosario.

La joven estaba triste y agitada. En ese momento tenía un fin, una voluntad determinada: arrancar á Donaciano á su suerte. No se daba cuenta de lo que quería después. Sufría la influencia de su posición; no sabía ya si amaba realmente á ese hombre á quien quería comprar, que iba á ser su esclavo. ¡Su esclavo! Había en el sentido literal de esa palabra algo que la helaba. Los prejuicios del mundo y el instinto de un alma tierna y cariñosa luchaban en ella; pero una santa y generosa piedad dominaba todas esas impresiones. Permaneció así largo tiempo entregada á una dolorosa preocupación, inquieta sobre todo por no haber podido decir todavía á Donaciano algunas palabras de esperanza y consuelo.

—Femia—dijo llamando á su negra—¿qué pasa allá fuera?

—Nada, mi ama; los portadores no se han acostado, ni tampoco los guías. Esperan la medianoche bajo el galpón, y el viejo León les está contando cuentos. Hay también dos ginetes de la guardia que conducirán al cimarrón, como si hubiese necesidad de sus grandes espadas y de sus mosquetes para guardar á ese pobre hombre.

—¿Entonces, saldrá junto con el señor y la señora?

—Oh no, ama, no lo llevarán sino al amanecer, de miedo que se les escape. Llegarán á Saint-Pierre en pleno sol, hacia mediodía, precisamente á la hora de la venta.

—¡Mi Señor Dios, qué barbarie!—murmuró Cecilia—¡el infeliz beberá hasta las heces el cáliz de ignominia y dolor!

—Pero usted ha prometido salvarlo, mi buena ama.

—Sí, Femia, sí, le salvaré; pero ¡quién sabe si tendrá fuerzas para soportar todas esas angustias! ¡Quién sabe si no desespera ahora de su salvación! ¡Si fuese posible ir á decirle una vez más que tenga valor y esperanza! Oye, Femia, tú podrías ir á verle; ¿qué importa ahora? El señor no tendrá tiempo de saberlo antes de su partida. Ve á ver á ese pobre desgraciado, dile que cuente con lo que le he prometido, dile que mañana su suerte no dependerá sino de mí. Anda ligero Femia. Dios mío, cómo pasar las horas en medio de tantas inquietudes! Ya es la medianoche, están caminando arriba, van á marchar... Corre, Femia, yo te espero en mi cuarto.

El hospital era una amplia choza situada lejos de la casa; una vieja negra era la enfermera, y dos negros mutilados, fuera de servicio, cuidaban bajo sus órdenes á los enfermos y velaban alternativamente todas las noches.

—Buenas noches, viejo Santiago—dijo Femia, entreabriendo la puerta.—¿Tienes muchos enfermos? ¿Se puede entrar sin correr el riesgo de encontrarse frente á frente á un muerto?

—¡Hola!—exclamó el viejo negro—¿eres tú, Femia? ¿Qué haces afuera á estas horas? Cuidado con la ronda del capataz.

—Mi ama me envía para ver al enfermo que han sacado ayer del calabozo. Toma, ahí tienes algunos rollos de tabaco y un chelín para comprarte ron. ¿Dónde está pues ese pobre infeliz?

—Allí, pegado á la pared—respondió el negro, acurrucándose delante del brasero donde hervía una mixtura negra y hedionda con la que se curaban las mordeduras de los animales venenosos. Femia se dirigió á la estera donde estaba tendido el mulato. La traba que tenía en el pie estaba sólidamente asegurada, mediante una pequeña cadena de hierro, á una gruesa argolla soldada en el muro. Dormitaba pálido y exhausto, la cabeza echada hacia atrás, las manos unidas y apretadas contra la frente. La negra contempló un momento ese rostro noble en el que se expresaba tanto sufrimiento; luego su mirada se deslizó sobre los brazos que se destacaban desnudos y palpitantes bajo los reflejos rojizos de la lámpara.

—¡Jesús Dios!—exclamó, herida de asombro, y los ojos fijos en un signo tatuado que el mulato llevaba en el brazo izquierdo.

Ante esa exclamación, Donaciano despertó sobresaltado.

—¿Qué hay? ¿Qué quiere?—dijo, retrocediendo ante esa cabeza anciana inclinada sobre él.

—Soy la doncella de la señora de Kerbran—respondió Femia vivamente—vengo á decirle de su parte que tenga ánimo mañana; pero primero, muéstreme su brazo, para que lo vea mejor. Mis pobres ojos no se engañan: ahí está la letra R, y encima la corona de conde, mire, como yo...

Levantó la manga rayada que cubría su brazo y enseñó la misma marca en el mismo lugar.

—Es seguro—continuó—que hemos pertenecido al mismo amo. Esta es la marca del señor conde de Rethel; usted ha nacido en una de sus posesiones, ó sino él le ha comprado. Diga, diga, ¿lo sabe usted?

El mulato se dejó caer otra vez en su estera é hizo una señal negativa.

—No importa—continuó Femia—el señor conde tenía dos haciendas, la Casa Nueva y Las Lomas; allí sin duda nació usted. ¿Pero cómo es que usted no se acuerda de nada? ¿Se lo han llevado ó lo han vendido muy joven? ¡Jesús, qué descubrimiento!

La negra tomó la lámpara y la sostuvo un momento ante el rostro asombrado de Donaciano.

—¡Ah!—exclamó—me acuerdo, le reconozco ahora. No hay muchos de su raza en la isla; reconozco la sangre que hierve bajo esa piel cobriza; su madre era caribe, la llamaban Becuya...

—¡Mi madre!, ¿Usted conoció á mi madre?—interrumpió Donaciano con gran emoción.—¡Ay! es la primera vez que me hablan de ella. Los que me cuidaron no sabían ni siquiera su nombre... Becuya... oh, me acuerdo, la veo todavía... ¿Y usted sabe, entonces? ¿Era una pobre esclava?

—Sí— respondió la buena negra, conmovida—usted es el niño con el que se alzó en las montañas del Carbet, no lo dudo. ¡Pobre Becuya! Había nacido allá, cerca de las Aguas Calientes, en una gran aldea que fué después quemada por los blancos. Hace mucho tiempo de eso. El padre del señor de La Rebelière, que no era sino un pobre empleado, se batió tan bien que tuvo su parte de los prisioneros. Le dieron á Becuya y él la vendió al señor conde. Ella me hablaba á menudo de su aldea, y cuando se fugó, supuse que habría ido para ese lado; pero ya no habrá encontrado casas, ni víveres, ni nada...

—¡Ay!, yo era chiquito, pero me acuerdo. ¡Pobre madre! Habíamos vivido en las selvas, sin "vestidos", sin abrigo. Muchas veces teníamos hambre ¡oh! qué miseria!... No sé cuánto tiempo duró esa ida. Una vez mi madre se acostó al pie de una palmera y no volvió á levantarse. Permanecí largo rato á su lado; luego tuve miedo y huí... No sé cuántos días caminé al acaso. Estaba moribundo, cuando me hallaron algunos cazadores. Me condujeron á la hacienda de D'Enambuc, y desde entonces... pero ¿por qué me ha obligado usted á volver á esos recuerdos terribles?... ¡Ah, Dios mío! ¿tendré pues que morir tal como nací, esclavo?

—¡Santa Madre de Dios!, no se desespere pues así. La señorita de Kerbran le tiene buena voluntad; es una persona caritativa y prudente. Le manda estar tranquilo y confiar en ella.

—Le obedeceré; ella quiere que viva, viviré—respondió Donaciano con sombría resignación.—Sí, me dejaré vivir hasta que la voluntad de Dios me saque de este mundo; esperaba, al llegar aquí, que sería pronto.

Femia ya no escuchaba, parecía preocuparla alguna reflexión profunda.

—Adiós, buenas noches y buen viaje—dijo levantándose vivamente—me parece que esto va á arreglarse distintamente de lo que creen.

Echó todavía una mirada sobre esa marca indeleble que Donaciano llevaba en el brazo y salió, corriendo tan ligero como se lo permitían sus viejas piernas.

—Mi ama—exclamó entrando en el aposento de Cecilia—¿qué me dará usted por la buena noticia que le traigo? Ya no se trata de comprar al cimarrón, le pertenece, es suyo de nacimiento...

—¿Cómo?—interrumpió ella asombrada.

—Le pertenece, porque nació en su hacienda, porque lleva su marca.

Entonces la negra refirió el descubrimiento que acababa de hacer.

—Le pertenece como yo—continuó—la prueba está escrita en su brazo como en el mío, como en el de todos los esclavos del conde de Rethel, cuya heredera es usted.

—¿Será posible todo lo que me estás diciendo ahí?—interrumpió Cecilia agitada.—¿Pero tú debes saber... debes acordarte de él, de su madre?

lotes), J. M. Jileck (3 lotes), y Otero hermanos.

Importa esta venta pesos 54.400.

En Belgrano, terreno calle Ibera entre Cuba y Obligado, 70 por 23.09 varas á pesos 20 vara cuadrada. Comprador, señor Clorindo Gallo, en comisión. Importa esta venta 4.618.89 pesos.

En Matheu, 15 quintas de 4.500 á 16.000 varas cuadradas, cada una, á pesos 0.25 vara cuadrada pagaderos en 80 mensualidades sin interés. Importan estas ventas pesos 24.375.60. Varios compradores.

Suman estas ventas en total, pesos 323.415.10.

DOMINGO CAPURRO Y Cía.

En Palermo, once lotes, calles Cavia, Cerviño y Ugarteche, superficies que varían entre 148.17 á 598.70 metros, entre pesos 88 á 186.66 el metro. Promedio: pesos 112.66. Compradores: Juan Traverso y Hermanos (tres lotes), José Nocerino, doctor Julio Dartnet, Angel Bollini (2 lotes), Pablo Corti é hijo, Manuel Pereira, Pablo Gentile y Guido Della Giovanna. Importe, pesos 328.381.33.

En Mármol, 75 lotes con superficies de 230 á 410 metros, desde 15 á 30 pesos la mensualidad, en 80 meses. Promedio pesos 5.33. Compradores: Emilio Ladice, Francisco Apes, Eduardo Martinoni, José Sellarino, Clemente Lascano, J. Holm, Rafael Súnico, B. Sorolla, P. Cabo, Alfonso Leck, P. Lafone, Alfredo Carle, M. Sánchez, Domingo Longhi, Alberto Peers, Largoni, N. Pereira, J. Sacchi, A. Passeron, Carlos Meckes, Salvador Larosa, A. Silvano, Diego Loray, A. Caponi, S. Luchini, S. López, F. Podestá, C. Nassi, Clemente Canovi y Juan Larrachea, varios lotes.

Importan pesos 135.000, con nuestras ventas de ayer pesos 463.381.33.

A. H. THEULE

Terrenos en Ezpeleta, á 4 cuadras al SO. de la estación, 27 lotes de pesos 6 á 8.50 el lote, en 80 mensualidades, ó sea pesos 20.600, promedio de pesos 7.85 la mensualidad. Compradores, señores José Martorell, Deodosio Geraldo, Manuel Solla, Isidoro Pellicer, Enrique Miralla, Alejo Carmona, Luis Balet, Salvador Rivero, Roque Vielo, Arturo Zulueta, Cristóbal García, Pedro Ubac, Fernando Ferré, Manuel Zampallo, Benito Miranda, Juan Bella y Eduardo Jocobi.

WILLIAMS Y GIMENEZ

Bebedero 2970, testamentaría de Clemente Lanigan, con 2 piezas, y otra de madera, superficie de 279.28 metros, en pesos 8.900. Comprador, señor Victorio Roggero.

Conesa 2669. Judicial — Con 3 piezas, superficie 179.46 metros en pesos 6.750. Comprador Ramón Vázquez, Promedio 38 pesos el metro.

Terreno Ensenada. Judicial — En Villa Banco Constructor, con superficie de 365 metros cuadrados, en pesos 150. Comprador Helguera y Cora.

Importan estas ventas 15.800 pesos, las que agregadas á las de la semana, suman 295.380 pesos.

AYERZA, CULLEN y SEOANE

Campo en Navarro, F. C. S., por orden judicial, 92 hectáreas 40 centiáreas lindando con Echeverry y chacras del ejido del pueblo de Navarro, vendido en pesos 19.500, resulta la hectárea á pesos 210.50. Comprador, señor Raúl C. Echeverry.

Importa esta venta y las publicadas durante la semana, la suma de pesos 893.427.75.

G. J. GROSSO

En Caseros, de los 54 lotes anunciados vendiéronse 37 á precios que varían entre pesos 11.50 y 23 la mensualidad, en 80 meses. Resultando compradores, los señores A. Pereyra, P. Patacca, C. Mandalal, S. López, A. Garrone, B. Pérez, A. Moyano, A. Sollengo, M. Canda, J. Onetto, J. Arias, P. Martínez, A. Sirena, G. Gaette, F. Degiovannini, A. Sierra, R. Fa... [illegible], E. Marticbioli, J. Faltz, A. Martínez, M. Urquiza, J. Ferro y otros. Importa esta venta pesos 49.270.

En Villa Lugano, se han vendido particularmente durante la última semana, 23 lotes á precios que oscilan entre 10 y 23 pesos por mes el lote en 80 meses. Fueron compradores los señores Julián Perutti, J. Aquilano, M. Gradani, Francisco Arena, A. Naocar, P. Arena, J. G. Borio, R. de Giuli, E. de Giuli, C. Ferreyra, J. Crocetto y E. Crocetto y D. Boncompagni. Importando pesos 33.720.

Importa total de lo vendido pesos 81.990.

ARTURO DEMARCO

Terrenos avenida Circunvalación, calles Las Flores y Progreso, en 120 mensualidades, sin interés, con 10.000 ladrillos gratis desde pesos 20 á 54 por mes, resultando compradores Isabel Flores, Natalia Milanese, Juan Ríos, Segundo González, Pedro Aspirallo, Jesús A. Méndez, Pascual Cordillo y otros.

Casa Bahía Blanca 584, de 10 por 30, en pesos 9.000. Comprador, señor A. Carretto.

Casa Dungeness 1782, entre Bella Vista y Trelles, sala y 2 piezas, en pesos 10.500. Comprador, señor Francisco Goulin.

Casa Boedo 384, en pesos 20.000. Compradora, señora Julia Martínez Viademonte.

ROSA C. DE CABRERA

Terreno Chiclana entre Rioja y General Urquiza, vendido en 16.000 pesos, sale el metro cuadrado á 60 pesos Comprador, señor Mazarelli.

DERQUI y FRETES

Casa Tres de Febrero 2267 en pesos 30.000. Comprador, señor Juan Carlos Romero.

Terrenos Olleros entre Conde y Martínez, dos lotes á pesos 28.50 vara cuadrada. Compradores, señores Romeo Fortuli y Jacobo Kendisch.

ARTURO BARROS y Cía.

Casa de altos y bajos, en Belgrano, calle Pino 3070, en terreno de 230 metros cuadrados, en la suma de pesos 44.500, lo que resulta á pesos 186 el metro cuadrado. Comprador, señor J. W. Launeucc.

C. G. SEMERIA

Casa en Villa Urquiza, Belgrano, calle Bebedero entre Miller y Valdenegro, mide 8.05 por 34.82, vendida en pesos 27.000. Comprador, señor Juan Brisco.

R. BRAVE

Vendió 53 lotes en Llavallol, F. C. S. con superficies que varían entre 190 y 597 varas, desde pesos 10.50 hasta 26 la mensualidad, en 80 meses. Compradores, señores José Freire (5), Vicente Corraspe (2), Emilio Fernández, José Torres, José Pulian (5), Basilio Haron, Antonio Veiga, Mosino Monsano y otros.

ALBERTO F. RAMELLA

Casa de altos y bajos, calle Anchorena 1171 al 73, de 8.55 metros por 34.30 de fondo, superficie 207 metros cuadrados, en pesos 35.000, que equivale á pesos 170 el metro cuadrado. Comprador, doctor Enrique F. Moyano.

Venta de haciendas

BRAVO BARROS Y CIA.

Resultado del 4º remate feria, en Mercedes (San Luis), efectuado los días 16, 17 y 18 del corriente:

Bueyes gordos, de $ 160 á 112; bueyes de trabajo, de 109 á 77; novillos gordos, especiales, de 144 á 125; novillos gordos, de 113 á 100; novillos de invernada, de 98 á 80; novillos criollos, de 80 á 60; novillitos, de 77 á 65; novillitos criollos, de 65 á 49; vacas gordas, de 131 á 100; vacas para invernar, de 85 á 65; vacas con cría, lo que pisa, de 65 á 49; vacas criollas, de 50 á 38; vaquillonas, de 71 á 50; terneros, á 50; torunos, de 120 á 77; toros, de 220 á 95; potros, de 100 á 63; padrillos, de 200 á 190; mulares, de 81 á 58.

Importe total de la venta, 456.084 pesos.

NOTICIAS MARITIMAS

VAPORES ESPERADOS EN ABRIL

Nombre	Bandera	Fecha	Procedencia
Marsellisborg	danesa	21	Christiania
Coulsdon	inglesa	21	Nueva York
Brittany	inglesa	21	Liverpool
[illegible]	inglesa	21	N. York
El Cordobés	inglesa	21	Londres
x I. Isabel	española	21	Barcelona
A. de Kersaint	francesa	21	Dunkerque
x Pampa	francesa	22	Marsella
[illegible]	inglesa	22	Liverpool
Kennemerland	holandesa	22	Callao (M)
Ruahine	inglesa	[illegible]	Wellington (M
x Darro	inglesa	[illegible]	Liverpool
Asunción	alemana	[illegible]	Hamburgo
[illegible]	inglesa	24	B. Sur Mer
Garonne	francesa	24	Burdeos
[illegible]	francesa	24	Dunkerque
x Valdivia	francesa	25	Burdeos
x [illegible]	inglesa	[illegible]	Liverpool
[illegible]	inglesa	[illegible]	Liverpool
x R. Vittorio	italiana	[illegible]	Génova
[illegible]	holandesa	[illegible]	Amsterdam
[illegible]	inglesa	[illegible]	Calcuta
[illegible]	inglesa	[illegible]	Southampton
[illegible]	[illegible]	[illegible]	Bremen

VAPORES A SALIR EN ABRIL

Nombre	Bandera	Fecha	Destino
O. Fredrick	sueca	21	Gothenburg
Texas	danesa	21	Copenhague
K. Victoria	sueca	21	Gothenburg
Samara	francesa	21	Burdeos
x Demerara	inglesa	21	Liverpool
x Mendoza	argentina	22	Río Gallegos
Ruabine	inglesa	22	Londres (M)
x P. di Udine	italiana	22	Génova
Crispin	inglesa	22	Manaos
x Savoia	italiana	24	Génova
x K. F. August	alemana	24	Hamburgo
x Rawson	argentina	25	Ushuaia y esc.
Jenfeld	alemana	25	Hamburgo
x Seydlitz	alemana	26	Bremen
x Asturias	inglesa	25	Southampton
x Orissa	inglesa	26	Callao (M)

x indica vapores correos.

ALTURA DE LA MAREA

A las 6 a. m., 25.10 pies; á las 8, 25.2; á las 10, 24.6; á las 12, 23.6; á las 2, 25.6; á las 4, 27.6; á las 6, 28.6. Uno más en el canal del Norte. Viento ENE., NNE. y NE.

Movimiento del puerto

ENTRADAS—Vapor italiano Duca d'Aosta, de Génova, con 1.050 pasajeros y carga, en el dique 4; id id Savoia, de Génova, con 690 pasajeros y carga, en el dique 4; id inglés Crispin, de Pará, en lastre, en el dique 3; id id Clodmoor, de Newport, con carbón, en el dock Sur; id id Competitor, de Pensacola, con madera, en el Riachuelo; id id Industry, de Nueva York, con carga, en el Riachuelo; id italiano Lela, de Génova, con carga, en la dársena Norte; id inglés Penuvearn, de la rada, con carga, en el Riachuelo; id italiano Principessa Yolanda, de Génova, con carga, en la dársena Sur.

SALIDAS—Vapor inglés Exmouth, para San Vicente, órdenes, con frutos; id id Hortensius, para Amberes, con frutos; id id Mordenwood y Tralyon, para Rosario, á cargar; id id Balaclava, para Ibicuy, á cargar; id id Southern, para Hull, con frutos; id francés Circé, para Havre, con carga.

NOMINA DE LOS VAPORES DE ULTRAMAR SURTOS EN EL PUERTO

Dársena Norte—Buenos Aires, Asturias, Samara, Lela.

Dique 4—Deutschland, Pontos, Seydlitz, Vestris, P. di Udine, K. F. August, H. Rover, Duca d'Aosta, Savoia.

Dique 3—Hibernia, Tuebingen, A. Zedé, Crosshill, Lynrowan, Maasland, Ardgarroch, Harzburg, Monte Pelvoux, Queen Margaret, Granada, Quito, Reinfald, Bodenia, Eastern Prince, Crispin.

Dique 2 — Anteus, Texas, Ternero, Fluent, Northumbria, Oscar Fredrik, Imperial, King Howell, K. Victoria, Chinese Prince, Cape Corso, Himalaya, Libia, Arion.

Dique 1 — Lynorta, Hilarius, Rembranct, River Forth, Dowgate, Indian Transport, Chinese Prince, Ternero, H. Heather, Hyades, Ontarian.

Dársena Sur — Ziliah, Derby, Barton, Rawson, Penhale, Harpón, Mendoza, Ardgryfe, Brinkburn, Khorazan Edelstone, P. Yolanda.

Riachuelo — Gorsefield, Duns Law, Ellavore, Esbridge, Hanley, Drumcondra, María, Bankdale, Washington, Epsilon Escrick, Bramley, Tregothnan, Kirnwood, King Frederick, Isle of Lewis, Sesostris, Newfield, Hoyle Banck, Saracen, Mempland, Scarsdale, Monte Viso, Competitor, Industry, Penavearn.

Dock Sur—Novillo, Parahyba, Muncaster, Castle, Cotovia, Presidente Mitre, Annie, D. de Larrinaga, Hércules, Francesco, H. Monarch La Correntina, Clodmoor, Hyacinthus.

SITUACION DE LOS VAPORES CORREOS Y DE PASAJEROS

En viaje para Buenos Aires

Alcalá, salió el 10 de Madeira.
Avón, salió el 16 de Madeira.
Blucher, salió el 13 de Lisboa.
Cap. Ortegal, salió el 7 de Lisboa.
Cap Blanco, salió el 17 de Southampton.
Duca di Genova, salió el 16 de Génova.
Danube, salió el 18 de Southampton.
Frisia, saldrá el 23 de Amsterdam.
H. Glen, salió el 6 de Vigo.
H. Piper, salió el 10 de Londres.
Hollandia, salió el 7 de Lisboa.
H. Laddie, saldrá el 24 de Londres.
H. Scot, salió el 17 de Londres.
Infanta Isabel de Borbón, pasó el 18 por el Cabo Frío.
K. Wilhelm II, saldrá el 23 de Hamburgo.
La Bretagne, salió el 19 de Burdeos.
Pampa, salió el 19 de Santos.
Regina Elena, saldrá el 23 de Génova.
Re Vittorio, salió el 16 de Dakar.
Salta, salió el 20 de Marsella.
Sierra Ventana, salió el 17 de Boulogne sur Mer.
Sierra Nevada, salió el 8 de Lisboa.
T. di Savoia, salió el 19 de Génova.
Valdivia, salió el 18 de Dakar.
Valbanera, salió el 15 de Las Palmas.

En viaje á Europa

Aragón, llegó el 19 á Southampton.
Amazón, salió el 20 de Pernambuco.
Arlanza, salió el 18 de San Vicente.
Araguaya, salió el 18 de ésta.
Burdigala, salió el 16 de Dakar.
Barcelona, salió el 9 de Santos.
Cap Finisterre, salió el 18 de Río de Janeiro.
Cap Arcona, salió el 17 de ésta.
Cap Vilamo, llegó el 18 á Hamburgo.
Cádiz, llegó el 17 á Barcelona.
Duca degli Abruzzi, salió el 5 de ésta.
Divona, salió el 18 de ésta.
Formosa, salió el 14 de Río de Janeiro.
H. Warrior, salió el 11 de La Plata.
H. Corrie, llegó el 12 á Londres.
H. Loch, llegó el 20 á Londres.
H. Brae, salió el 18 de La Plata.
H. Pride, salió el 4 de La Plata.
Infanta Isabel, salió el 15 de ésta.
Kaiser Franz, llegó el 17 á Trieste.
Laura, llegó el 14 á Trieste.
Luisiana, salió el 16 de Dakar.
P. Mafalda, salió el 19 de ésta.
P. Umberto, salió el 15 de Santos.
Plata, salió el 16 de ésta.
Reina Victoria, salió el 9 de ésta.
Sierra Salvada, salió el 18 de Bahía.
Sierra Córdoba, salió el 17 de Lisboa.
Zeelandia, salió el 16 de Río de Janeiro.

VAPORES ESPERADOS

Hoy: danés Marselisborg, de Christianía, con carga; inglés Coulsdon, de Nueva York, con carga; id Brittany, de Liverpool, con carga; español Infanta Isabel de Borbón (nuevo), de Barcelona, con pasajeros y carga; inglés Rossetti, de Liverpool, con carga; francés Amiral de Kersaint, de Dunkerque, con carga; inglés Britannic, de Liverpool, con carga.

Mañana: francés Pampa, de Marsella, con pasajeros y carga; inglés Darro, de Liverpool, con pasajeros y carga.

VAPORES A SALIR

Hoy: danés Texas, para Copenhague, con frutos; id Fhrent, para Las Palmas, órdenes, con frutos; francés Samara, para Burdeos, con pasajeros y carga; sueco Kronprinsessan Victoria, para Gothenburg, con frutos.

COSTA SUR

El vapor Mendoza saldrá mañana para Río Gallegos y escalas, con pasajeros y carga.

VAPORES DE LOS RIOS

Se esperan hoy: Londres, del Salto; Labrador, del Carmelo; Viena y Río de la Plata, de Montevideo; Anita Barthe, de Posadas.

Salen hoy: Roma (á las 7 p. m.); Londres y Río de la Plata (á las 10 p. m.), para Montevideo.

SECCION NOTABLES

Se vende una de las principales panaderías

de Buenos Aires á la mayor oferta arriba de $ 50.000 al contado. El resto á plazos. Produce alrededor de cincuenta mil pesos de utilidad neta anual.

Escribir: Pedro Cori, Corrientes 415.

LETREROS LUMINOSOS

PIDAN CATALOGO

Cía. Italo Argentina de Electricidad
BUENOS AIRES

INAUGURACION DE SERVICIOS
MARZO 1914

TARIFAS REDUCIDAS

INFORMES y DATOS en la ADMINISTRACION, BELGRANO 426 v22

ALMORRANAS

Vd. no sufrirá más usando el

BALSAMO SAN ROQUE

UNICO indicado para esta afección. En todas las farmacias, $ 3 el tarro. — Unicos Agentes: G. Strassburger y Cía., Venezuela 584, Buenos Aires. v30

Ministerio de Gobierno

PROVINCIA DE BUENOS AIRES

La Plata, Abril 11 de 1913.

De acuerdo con lo dispuesto por el artículo 121 de la Constitución, y 97 de la Ley Electoral, El Poder Ejecutivo

DECRETA:

Art. 1º. Convócase al pueblo de la provincia, para el día 11 de Mayo próximo, á fin de que proceda á elegir 114 electores de Gobernador y Vice-Gobernador, para completar el presente período 1910-1914, en la siguiente proporción:

Sección 1a.—Veinte electores
" 2a.—Diez y nueve id.
" 3a.—Diez y ocho id.
" 4a.—Veinte id.
" 5a.—Diez y ocho id.
" 6a.—Diez y nueve id.

Art. 2º. Comuníquese, publíquese y dese al Registro y "Boletín Oficial".—ARANA.—Francisco Uriburu. v11m.

Dr. SABATINI Especialista diplomado de la clínica de vías urinarias de la Facultad de París. Médico del Hospital Alvear. Enfermedades de riñones, próstata, vejiga, etc. Bartolomé Mitre 872, de 2 á 4 p. m. v1m

Dr. RIVABELLA, Oculista

Diplomado especialista de oculística, en las Facultades de París y Turín. Director del servicio Oculístico del hospital Italiano de Buenos Aires. Especialidades: Fondo del ojo. Catarata. Vías lagrimales. Granulosa. Manchas de la córnea. Estrabismo. Dioptrica. Consultas de 3 á 5 p. m., excepto los domingos. Lavalle 1312. v23a

606 y 914

Ambos remedios de Ehrlich contra la avariosis, se aplican por vía endovenosa en el:

Sanatorio Italiano, Perú 443 d27 perm.

Dr. Aynes

Secretas y nerviosas. Aplicación del 606. Rayos X. Consultas, de 2 á 5 p. m. Pobres, consultas gratis. Rivadavia 1027. v26

SANATORIO DE SEÑORAS

JUNCAL Y CARLOS PELLEGRINI

Directores doctores Otamendi, Bafico y Miroli. Enfermedades de señoras, partos, clínica médica y cirugía general. Por reglamentos, precios de pensiones ó cualquier otro dato, dirigirse al Administrador por carta ó personalmente. U. T. 1005, Juncal. v29

Dr. José M. Rodríguez

Tuberculósis pulmonar. Enfermedades internas, (corazón, estómago, intestinos). De 3 á 5 p. m., Pueyrredón 1571. v5m.

Dr. CESAR VILA especialista, internas y nerviosas, (Corazón, Pulmón, estómago, vientre, sangre, etc.) Rayos X, Electricidad. Aplica el 606 á 914, Lavalle 2271, de 2 á 5 p. m., U. T. 520, Mitre. v30

Dr. BRIANCESCO

Enfermedades internas, Corazón y vías digestivas. De 4 á 6 p. m. Córdoba 869.

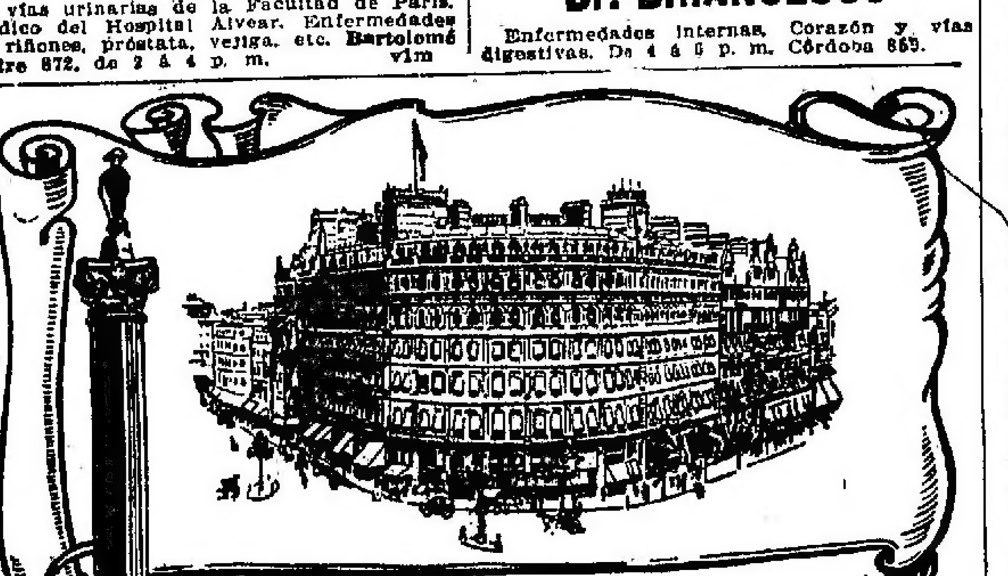

GRAND HOTEL LONDRES

Situación sin rival, en frente de la nueva grande avenida que conduce á Buckingham Palace y dando al famoso Trafalgar Square. A pocos minutos de todos los puntos de interés en el West End. El Grand Hotel es de los más modernos de los de primera clase. Tiene un magnífico hall de marmol para descanso. Juegos de cuartos lujosos con baños y dormitorios con salas de baño adjuntas. Teléfonos en las alcobas y salones. Orquesta. Billetes para teatros, ferrocarriles y vapores en los despachos del Hotel.

Se pueden ordenar cuartos por despachos Marconi gratis. (Véase al revés de los mensages Marconi.)

PROPIETARIOS, GORDON HOTELS, LIMITED.

EL SABER VIAJAR

Requiere buen gusto confort y economía

En nuestro **Departamento de Valijería**

ofrecemos un selecto surtido de baúles y valijas de las mejores marcas, sombrereras, neceseres, artículos de caucho, sillas de viaje, mantas, etcétera, etc., á precios que no reconocen competencia por su modicidad.

En nuestra CASA MATRIZ:

Bmé. Mitre y Florida

MANTAS de felpa para viaje, clase extra, á $ 80.—, 70.—, 55.—, 48.—, 36.—, 28.— y . . . . $ 20.00

MANTAS atigradas, especiales para viaje, á $ 16.— y . . . . $ 13.50

MANTAS de lana, para viaje, clase extra, á $ 54.—, 45.—, 38.—, 32.—, 25.—, 14.50 y . . . . $ 10.00

CORREAS para mantas, á $ 3.80, 2.20 y . . . . $ 1.50

BAULES de Placage, para cabina:

ctms. 125	115	105	95
á $ 50.—	46.—	40.—	38.—

BAULES de Placage, para bodega:

ctms. 120	110	100	90
á $ 60.—	53.—	48.—	42.—

SOMBRERERAS para señora, artículo especial, á $ 24.— y . . . . $ 18.00

BOLSAS para ropa usada:

ctms. 125	110	100	90	80
á $ 10.90	9.60	8.80	8.20	7.70

VALIJAS forma "Melton":

ctms. 60	55	50	45	40	35
á $ 41.—	35.—	31.—	28.—	25.—	21.—

VALIJAS forma "Gladstone", 70 centímetros, á . . . . $ 42.00

ESTUCHES neceseres, con útiles para toilette, á $ 15.—, 12.50, 10.50 y . . . . $ 8.20

PERCHAS plegables, especiales y muy cómodas para viaje, á $ 2.20 y . . . . $ 0.65

VASOS plegables, forma reloj, á . . $ 1.30

BOTELLAS térmicas "Gatcha", de 1 litro, á $ 5.50; de 1/2 litro, á . . $ 2.90

ANTEOJOS de tres lentes, especiales para campo, marina y sports, á . . . . $ 18.00

SILLAS plegables de madera y lona, especiales para viaje, á $ 18.—, 12.—, 9.50, 5.50 y . . . . $ 3.90

BANQUITOS plegables de madera y lona, á $ 3.90, 2.20, 0.90 y . . $ 0.40

Nuestro Catálogo General

es el verdadero consejero del hogar, contiene precios y descripciones de todos los artículos.

Es indispensable para efectuar los pedidos por carta.

Se remite gratis á cualquier punto á todo aquel que lo solicite.

Recuerde

que al comprar en nuestras casas, Vd. no arriesga absolutamente nada, puesto que ofrecemos como garantía la siguiente condición:

Toda mercadería que al recibirla no resulte del agrado del comprador podrá ser devuelta para ser cambiada ó reembolsaremos íntegro el valor pagado más los gastos de flete originados.

Gath & Chaves

SOCIEDAD ANONIMA

Buenos Aires - Santiago de Chile - Londres - París

Dr. BAFICO especialista en enfermedades de la piel y secretas. Médico de sala del Hospital Rawson. Vías urinarias, radioterapia. —TUCUMAN 718, de 2 á 7. v3m.

Dr. CARLOS S. FRANCO

Enfermedades internas y especialmente del estómago. Consultas de 2 á 4. CARLOS PELLEGRINI 1020. v1mayo.

Dr. Roberto Aróstegüy

De regreso de Europa. Atiende de 3 á 5 menos Viernes; y Lunes, Miércoles y Viernes de 9 á 11 de la noche. Cirugía de Señoras y Partos. Paraná 56 U. T. 64, Libertad. v15mayo

606 **914** por el Dr. RAPOPORT, comisionado á Europa para estudiarlo. Especialista secretas y génito urinarias. CORRIENTES 2070. De 9 a. m. á 4.— Obreros, de 6 á 8 p. m. v30

DOCTOR DIMITRI

Del Hospital San Roque. De regreso de las clínicas de Berlín y París.

Enfermedades nerviosas y reumáticas

Parálisis, neuralgias, ciáticas. Se mudó á Talcahuano 1123, de 2 á 4. v10m.

HEMORROIDES

Tratamiento radical sin operación cruenta, doctor E. G. Figueroa. Enfermedades intestinales, estómago y abdominales. TUCUMAN 565, de 3 á 5 p. m. perm.

DR. MOLLARD

Cirujano del Hospital Francés. Enfermedades de las vías urinarias y secretas. ALSINA 883, de 2 á 6 p. m. v30

Doctor CABAUT

Especialista en enfermedades de los OJOS, ANTEOJOS, etc. Oculista del Hospital Francés. CARLOS PELLEGRINI 594. de 1 á 5, U. T. 688, Libertad. v30

No podrá Vd. pedir nada mejor ni á precios tan bajos como los modelos que ofrecemos en este aviso

SOBRETODO derecho, en casimir color fantasía, forrado de rica sarga, forma muy elegante con presilla atrás, para niños de 3 á 14 años. . $ 8.90

TRAJE blusa marinera en rico cheviot azul marino, adornada con trencillas de lana punzó, para niños de 3 á 10 años $ 5.90

TAPADO de lana estilos ingleses, solapa de paño, recomendable para colegios. Talles: 55 65 75 85 95 105
$ 10 11 12 13 14 15

TRAJE forma saquito cerrado, cruzado, confeccionado en rico casimir colores muy sufridos, para niños de 4 á 13 $ 7.90

SACO naval, confeccionado en rico cheviot azul marino, adornado con botones dorados, forrado de satén semiseda, para niñas. Edades 3 á 6 años $ 13.50; 7 á 10 años $ 15.50; 11 á 13 años $ 17.50

PALETO para señorita, confeccionado en rico casimir inglés, adornado con terciopelo, talles del 36 al 42. . . . $ 16.00

GRAN SURTIDO EN BONETERIA Y ARTICULOS DE ABRIGO

Nuestro GRAN CATALOGO GENERAL se remite gratis y franco de porte á cualquier punto del interior

TIENDA SAN JUAN ALSINA Y PIEDRAS

EN 12 MENSUALIDADES

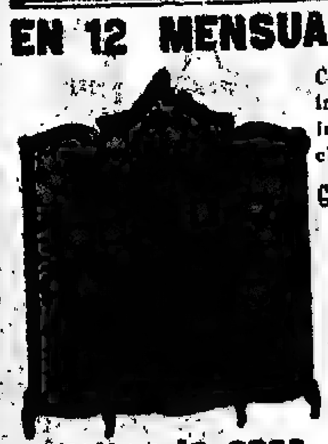

Con solo buenos informes, entrega inmediata de toda clase de muebles.

Camas de bronce
Juegos de sala, etc.

1124 SARMIENTO 1124

Visiten la casa — L. SIGAL & Co.

Dr. F. P. ECHEVARRIA

Enfermedades secretas y vías urinarias. Libertad 369. Consultas de 2 á 5 p. m. v26

AFECCIONES DE LAS VIAS URINARIAS Y SECRETAS

por el doctor Ferulano, profesor de la universidad de Nápoles y doctor Malvicino, de la universidad de Turín. Se aplica:

606 y 914

Consultas de 8 a. m. á 7 p. m. y de 8 á 10 p. m., Tucumán 696. v20m.

RIVADAVIA 842; Especialista en enfermedades de Señoras, Niños, Partos Dr. Faustino López, de las clínicas de París, Berlín, Londres. Electricidad médica universal (nerviosas, psiquiatría) á domicilio. Martes, Jueves y Sábados: en consultorio: Lunes, Miércoles y Viernes, de 10 á 12 y de 2 á 7. U. Telef. 8597: Dr. F. López. RIVADAVIA 842.

Dr. JULIAN PANELO
CLINICA MEDICA
Corazón, pulmones y enfermedades internas, calle CANGALLO 1571, de 1 á 3 de la tarde. v3m.

AJENJO... BERGER

Dr. GOYENA
Ex jefe de clínica de la Facultad (del Hospital de Clínicas). Especialmente enfermedades del estómago, intestinos é hígado. De 2 á 4 p. m., Sáenz Peña 611. v22

DOCTOR POLITO
ESPECIALISTA en enfermedades de la piel, secretas y vías urinarias, Entre Ríos 624. Consultas: de 2 á 4 y de 6 á 8 p. m. v15a.

Debilidad nerviosa Parálisis, falta de vitalidad: neuralgias. Tratamiento electro vibratorio. Rayos X. por el Dr. Ferrer, de regreso de Europa. B. Irigoyen 247, de 2 á 5.

Dr. P. CASTRO ESCALADA
Especialmente enfermedades de niños y vías urinarias. Consultas de 2 á 4 p. m. CORDOBA 650.

DR. ANTONIO J. MANES
Especialista en enfermedades de los ojos y anteojos. Oculista del Hospital Rawson. De las clínicas de Viena, París y Freiburg. Suipacha 29, de 2 á 5. v30

Doctor ZAMBRINI
Jefe del servicio de nariz, garganta y oído del hospital San Roque, Maipú 218, de 1 á 3 p. m.

Dr. MAIDANA Jefe de los servicios de garganta, nariz y oído de los hospitales Francés y Rivadavia. Consultas de 2 á 4. Carlos Pellegrini 1642.

Dr. J. C. BLANCO - Especialista
Enfermedades de la garganta, nariz y oídos, de regreso de las principales clínicas de París y Berlín, abrió su consultorio, Cangallo 1441. Curación de catarros crónicos. Consultas de 10 á 12 m. y de 2 á 5 p. m.

Doctora LANTERI RENSHAW
Especialista en enfermedades de señoras y partos, de 1 á 2.—SUIPACHA 183.

Dr. GRECO Profesor suplente de enfermedades de la piel y venéreo-sifilíticas. Hospital San Roque. De regreso de Europa. Consultas de 1 á 4 p. m., Esmeralda 872.

Dr. RODOLFO ENRIQUEZ
Profesor de la Facultad. Jefe servicio de enfermedades Nariz, Garganta y Oídos del Hosp. Alvarez, Paraná 161, de 2 á 4.

LINEAS NELSON
COMPAÑIA INGLESA de NAVEGACION
Nuevos y lujosos vapores. Servicio rápido entre Río de la Plata y Londres, con combinaciones á todas partes de Europa y del mundo.
Paquetes postales. Salidas semanales
HIGHLAND ROVER — 2 Mayo
HIGHLAND GLEN — 9 Mayo
Boletos hasta París: primera clase $ 267.35 papel; segunda clase, $ 200.30 papel.
Por folletos, itinerarios, demás informes y boletos, ocurrir á
Agentes generales: Nelson & Wythes
309 CANGALLO — Buenos Aires

Sanatorio CORBELLINI
CORRIENTES 1343
Cirugía general y de señoras. Consultas, de 3 á 5 p. m. v1jul.

Dr. LIZARRALDE
Oído, Nariz y Garganta, Córdoba 859. De 10 á 12 m. Consulta, $ 5.00.

Dr. C. M. MATTA Diplomado especialista de la clínica de las vías urinarias de la Facultad de París. Médico de los hospitales San Roque y Militar. Enfermedades del riñón, próstata, vejiga, etc., Lavalle 1312, de 2 á 5.

Dr. GERMAN ANSCHÜTZ
Génito-urinarias y secretas. Reacción de Wassermann (método original) Ultramicroscopía, Cangallo 1371. De 12.30 á 3.

Dr. IMAZ Profesor suplente de clínica médica. Doctora Mauthe de Imaz. Regresaron de Europa. Enfermedades internas, nerviosas y de señoras, Cangallo 1448, de 2 á 4.

Doctor JOSE DE LUCA
Profesor especialista en garganta, nariz y oído. De regreso de su viaje á Europa, ha reabierto su consultorio. Cangallo 1056, de 2 á 4 p. m. v30

Dr. IZZO ESPECIALISTA. Enfermedades de los pulmones y estómago. Nuevo tratamiento de la tuberculosis, anemia y vicios de la sangre. Revisión con Rayos X. VICTORIA 1453. De 8 á 9 a. m. y de 2 á 4 p. m.

Máquina automática:: :: :: de tejer géneros de punto

Con esta pequeña máquina cualquier persona, hombre, mujer ó niño puede ganarse de $ 5 á 6 diarios, sin desatender sus quehaceres de casa.

Con LA AUTOMATICA se tejen medias de todas clases y tamaños, así como camisetas, calzoncillos, etc. Su manejo es tan sencillo que en pocas horas se aprende, á más LA CASA COMPRA EL TRABAJO. Precio: $ m|n. 183.— Reforzada, $ m|n. 190.

En venta CASA J. P. NIGRI
CANGALLO 1180 - B. AIRES

Compagnie de Navigation Sud Atlantique
SERVICIO POSTAL RAPIDO
Entre Buenos Aires, Montevideo, (Río, Dakar, Lisboa y Burdeos)
PROXIMAS SALIDAS
SAMARA saldrá el 21 de Abril
VALDIVIA saldrá el 2 de Mayo para Vigo
L. Grandval y H. Desplanques — 433 - Reconquista - 433 — Buenos Aires —

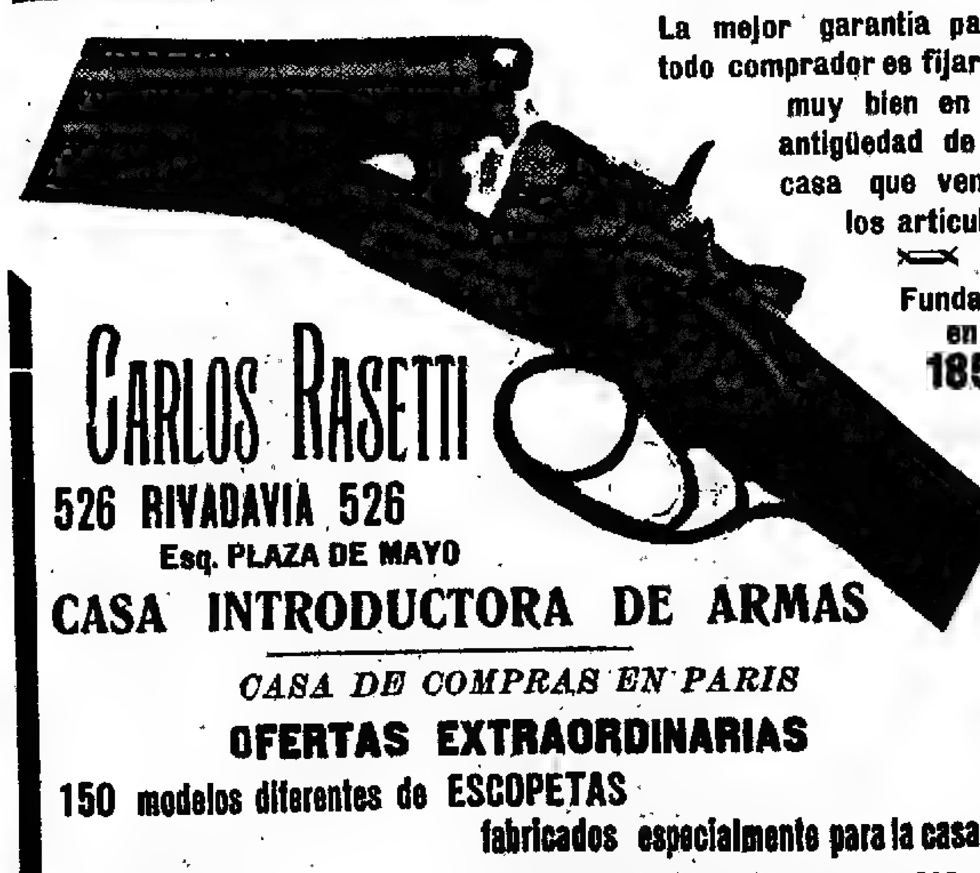

La mejor garantía para todo comprador es fijarse muy bien en la antigüedad de la casa que vende los artículos

Fundada en 1857

CARLOS RASETTI
526 RIVADAVIA 526
Esq. PLAZA DE MAYO
CASA INTRODUCTORA DE ARMAS

CASA DE COMPRAS EN PARIS

OFERTAS EXTRAORDINARIAS

150 modelos diferentes de ESCOPETAS fabricados especialmente para la casa

ARTÍCULOS GARANTIDOS Y PRECIOS SIN COMPETENCIA

ESCOPETA fuego central, de dos tiros, caños de ALAMBRE (DAMAS RUBANS), calibre 16, caño izquierdo Choke, de dos cierres, correa de cuero con funda reforzada para guardar la escopeta desarmada, cintura cartuchera para 30 cartuchos, red para pájaros, baqueta de 3 piezas con dos cepillos, extractor de cartuchos, máquina para remachar los cartuchos, con medida para pólvora y munición.

TODO POR $ 46.00

ESCOPETA fuego central, de dos tiros, caños de ACERO KRUPP, triple cierre Greener, fabricación mecánica, calibre 16, caño izquierdo Choke, correa de cuero, con funda reforzada para guardar la escopeta desarmada, cintura cartuchera para 30 cartuchos, red para pájaros, baqueta de 3 piezas con dos cepillos, máquina para remachar los cartuchos, con medida para pólvora y munición.

TODO POR $ 75, 85 y 100.00

ESCOPETA fuego central, de dos tiros, caños de ALAMBRE especial, triple cierre Greener, fabricación mecánica, calibre 16, caño izquierdo Choke, correa de cuero, con funda reforzada para guardar la escopeta desarmada, cintura cartuchera para 30 cartuchos, red para pájaros, baqueta de 3 piezas con dos cepillos, extractor de cartuchos, máquina para remachar los cartuchos, con medida para pólvora y munición.

TODO POR $ 58 y 68

ESCOPETA fuego central, de dos tiros, caños de DAMASCO BOSTON, triple cierre Greener, fabricación mecánica, calibre 16, caño izquierdo Choke, correa de cuero, con funda reforzada para guardar la escopeta desarmada, cintura cartuchera para 30 cartuchos, red para pájaros, baqueta de 3 piezas con dos cepillos, extractor de cartuchos, máquina para remachar los cartuchos, con medida para pólvora y munición.

TODO POR $ 80, 95 y 120.00

ESCOPETA fuego central, de dos tiros, caños de ACERO FINO, triple cierre Greener, calibre 16, caño izquierdo Choke y correa de cuero con funda reforzada para guardar la escopeta desarmada, cintura cartuchera para 30 cartuchos, red para pájaros, baqueta de 3 piezas con dos cepillos, extractor de cartuchos, máquina para remachar los cartuchos, con medida para pólvora y munición.

TODO POR $ 60 y 75.00

Los pedidos por cartas se despachan en el día.—Embalaje gratis. Todas las escopetas son con llave entre los gatillos. [illegible] Catálogo se remite al interior.

Boneteria para Hombres, Jóvenes y Niños

Es ahora el momento de comprar

Es en nuestra casa la Bonetería una de las más importantes secciones. Cualquier artículo de punto que se desee lo tenemos nosotros siempre en condiciones ventajosas para el comprador.

Nuestro dominio en este artículo es completo y nuestra fama bien merecida.

Todo lo que vendemos es obtenido de primera mano y exclusivamente de procedencia Europea de primer orden.

De todo garantizamos su legitimidad y no vendemos ningún artículo que no sepamos que su resultado es absolutamente bueno.

Para Hombres

CAMISETAS ó CALZONCILLOS, en punto merino inglés, colores gris ó rosa, á. . . $ 1.80
CAMISETAS en punto grueso, con frisa, de mucho abrigo, color gris, á. . . $ 3.50
CALZONCILLOS formando juego, á. . $ 3.80
CAMISETAS lana inglesa de abrigo, color gris, á. . . $ 4.50
CAMISETAS francesas de lana gris, muy gruesa, calidad superior, con cartera, á $ 5.40
El mismo artículo, con doble pecho, á $ 6.40
CALZONCILLOS formando juego, á. . $ 6.40
CAMISETAS punto, lana gris, Dr. Jaeger, á $ 7.50, 6.50 y. . . $ 5.50
CALZONCILLOS formando juego, á $ 8.—, 7.— y. . . $ 6.—
CAMISETAS en crepé de lana, tipo elástico y de abrigo, colores fantasía, á. . . $ 6.50
CAMISETAS Dr. Jaeger, lana gris, doble pecho, á. . . $ 6.50
CALZONCILLOS formando juego, á. . $ 7.—
CAMISETAS de lana y algodón, de abrigo, color gris, á. . . $ 2.50
CALZONCILLOS formando juego, á . $ 2.80
CAMISETAS francesas, de lana gris, muy delgadas, buena clase, á. . . $ 3.50
CAMISETAS en punto vicuña, calidad superior, artículo inglés:
Delgadas, á. . . $ 10.90
Gruesas, á. . . $ 15.—
CALZONCILLOS formando juego:
Delgados, á. . . $ 11.90
Gruesos, á. . . $ 17.—
CAMISETAS de algodón francés, color crudo, calidad superior, á. . . $ 2.25
CALZONCILLOS formando juego, á. . $ 2.50
CAMISETAS en hilo de escocia, colores lisos surtidos, clase extra, á $ 4.50, y . $ 6.50
CALZONCILLOS formando juego, á $ 7.— y. . . $ 6.50
CAMISETAS lana y seda, gruesas, á. . $ 7.80
CALZONCILLOS formando juego, á. . $ 8.80
CAMISETAS de franela blanca, francesas, pura lana extra, doble pecho.
Sin manga, á. . . $ 5.—
Media manga, á. . . $ 6.—
Manga larga, á. . . $ 7.—
CALZONCILLOS formando juego, á. $ 5.90
CAMISETAS de franela amarilla, francesas, medicinal y de abrigo, doble pecho, manga larga, tipo grueso, á. . . $ 8.50
CALZONCILLOS formando juego, á. . $ 7.50
CAMISETAS de seda, colores lisos, surtidos, á $ 12.50 y. . . $ 8.80
CALZONCILLOS formando juego, á $ 13.50 y. . . $ 9.80
MAMELUCOS, (combinaciones), en punto de lana gris, Dr. Jaeger, á. . . $ 14.—
CAMISAS en punto de algodón francés, gris, á. . . $ 2.00
CAMISETAS de sport, punto inglés, de algodón grueso, colores surtidos, lisos, á. $ 3.50
CAMISETAS para sport, de lana, tejido grueso, cuello alto ó volcado, colores surtidos, á pesos 15.—, 11.—, 7.50 y. . . $ 6.—
TRICOTAS inglesas, en punto de lana extra, forma cruzada, con solapas, colores negro, azul marino ó marrón, á. . . $ 11.80
TRICOTAS francesas, en punto de lana, superior, muy elásticas y de abrigo, forma derecha, colores azul marino, negro ó gris, á pesos 18.— y. . . $ 15.—
CHALECOS-TRICOTAS, en punto de lana, sin mangas, colores y dibujos surtidos, de moda, á. . . $ 7.90
PECTORALES en punto de lana gris, dobles, á. . . $ 2.50
PECTORALES de vicuña, á. . . $ 9.—
RODILLERAS en punto de lana gris, Dr. Jaeger, á. . . $ 2.50
RODILLERAS de vicuña, á. . . $ 4.50
CANILLERAS en punto de lana gris, Dr. Jaeger, á. . . $ 4.50
CANILLERAS en punto de vicuña, á $ 6.80
FAJAS circulares de abrigo, lana gris, Dr. Jaeger, á. . . $ 2.50
FAJAS en pelo de camello, á. . . $ 6.80
FAJAS abdominales, en punto de lana gris, para abrigar y sostener el vientre, á . $ 4.80
El mismo artículo, de vicuña, á. . . $ 7.80
ESCARPINES de abrigo, en punto de lana, blanca, para dormir, á $ 4.90 y. . $ 3.25
MITONES en punto de lana, negros ó azul marino, á. . . $ 1.—
PUÑOS de abrigo, en punto de lana, negros ó azul marino, á. . . $ 1.—
ESTOLAS en punto de lana, de abrigo, colores surtidos, gris, blanco, negro ó marrón, á. . . $ 2.70
ESTOLAS, en punto de algodón con seda, alta fantasía, colores bien surtidos, (metros 0.90 por 0.24), á. . . $ 5.—
ESTOLAS, (cache-col), dobles, tubulares, en punto de seda, con flecos, colores blanco, gris, negro, marrón ó verde, (metros 0.85 por 0.11), á. . . $ 5.50
PYJAMAS, en punto de lana, Dr. Jaeger, artículo muy práctico y de mucho abrigo $. 19.90
PYJAMAS en franelcta de algodón, á $ 3.90
MEDIAS en punto merino inglés, color cuero, de abrigo y fuertes, á. . . $ 0.60
MEDIAS de lana, negras ó gris, francesas, clase especial, á. . . $ 1.25
MEDIAS de lana gris, Doctor Jaeger, extra, á. . . $ 1.50
MEDIAS de vicuña extra, abrigadas y de resultado superior, á. . . $ 2.50
MEDIAS de algodón francés extra, negras ó color cuero, á. . . $ 0.95
MEDIAS de algodón francés, colores fantasía ó á rayas, bien surtidas, á. . . $ 0.75
MEDIAS de algodón, negras, finas, con cuchilla de seda, á. . . $ 1.40
MEDIAS en hilo de Escocia, negras ó color cuero, lisas, á. . . $ 1.50
MEDIAS de hilo de Escocia, fantasía, fondo negro, calidad superior, á. . . $ 1.80
MEDIAS de hilo, con bordados de fantasía en seda, á. . . $ 2.90
MEDIAS de seda negra ó color cuero, "muselina", á. . . $ 2.50
MEDIAS para sport, en punto de lana grueso, con puños dobles escoceses, tipos y colores de moda, á $ 4.—, 3.50 y. . . $ 2.—

Para Jóvenes y Niños

EXCEPCIONAL SURTIDO en trajes de lana "Jersey", todos los tipos y modelos más modernos, desde. . . $ 5.50
GORRITAS en punto de lana, diversos modelos, en todos los colores, formando juego con los trajes de punto, á. . . $ 1.50
CAMISETAS en punto de abrigo, con friza, muy buena clase, color gris, á. . $ 2.—
CAMISETAS en punto lana, francesas, color gris ó blancas, á. . . $ 2.50
CAMISETAS en punto de abrigo, merino inglés, color gris, á. . . $ 1.50
CAMISETAS de lana inglesa, tipo grueso, calidad superior, color gris, á. . . $ 2.70
CAMISETAS de lana gris extra, Dr. Jaeger, doble pecho, á. . . $ 4.50
El mismo artículo, con cartera, á. . $ 3.50
CAMISETAS de punto, en vicuña extra, $ 3.90
CAMISETAS de punto lana extra, gris, de mucho abrigo, "Rationel", á. . . $ 3.60
CAMISETAS francesas, en punto de algodón, color crudo, á. . . $ 1.20
CAMISETAS finas de punto de algodón, colores y dibujos bien surtidos, á. . . $ 1.10
CAMISETAS para sport, en punto inglés grueso, de lana, colores lisos, distintos modelos, á. . . $ 3.50
CAMISETAS para sport punto grueso, de algodón, colores lisos surtidos, á. . . $ 1.70
CALZONCILLOS en punto de lana Dr. Jaeger, color gris, clase extra, á. . . $ 3.50
CALZONCILLOS de punto, en vicuña superior, de mucho abrigo, á. . . $ 4.—
MAMELUCOS de punto, gruesos con frisa, á rayas, de mucho abrigo, á. . . $ 2.40
MAMELUCOS de punto, en merino inglés, color gris, á. . . $ 2.—
MAMELUCOS de lana gruesa, ingleses. $ 2.90
MAMELUCOS en punto de lana gris extra, Dr. Jaeger, á. . . $ 4.50
MAMELUCOS de punto, en algodón, franceses, color crudo, á. . . $ 1.80
TRICOTAS en punto inglés, de abrigo, de algodón con lana, forma cruzada, colores azul marino, gris ó marrón, á. . . $ 4.50
PECHERAS con espalderas en punto de lana Jersey, á rayas horizontales, colores surtidos, para usar con traje marino, á. . . $ 1.20
ESTOLAS de punto, en lana, con flecos, diversos tipos de moda, elegantes y de abrigo, colores surtidos, á. . . $ 2.50
ESTOLAS de punto, en algodón, tejidos fantasía, colores surtidos, á. . . $ 1.80
MEDIAS largas, negras, en punto de lana, francesas, tipo grueso, á. . . $ 1.30
MEDIAS largas, en punto de algodón, buena clase, negras, á. . . $ 0.70
MEDIAS largas, francesas, extra, en punto de algodón, negras ó blancas, á. . . $ 1.10
MEDIAS largas, negras ó blancas, punto de hilo extra, á. . . $ 1.80
MEDIAS francesas cortas, negras ó color cuero, punto de lana extra, á. . . $ 0.80
MEDIAS cortas, de algodón francés extra, color negro ó blanco, á. . . $ 0.75
MEDIAS cortas, de algodón, buena clase, negras, blancas, rosa, celeste ó punzó, de 1 á 5 años, á. . . $ 0.45
MEDIAS cortas, de seda, color rosa, blanco ó celeste, para 1 á 4 años, á. . . $ 1.20
MEDIAS para sport, en punto inglés grueso, con puño escocés fantasía, á. . . $ 2.—
POLAINAS para niños, en punto de lana tricot, colores surtidos, á. . . $ 0.80
POLAINAS para niños, en paño de lana extra, colores surtidos, á. . . $ 4.—

Igualmente somos especialistas y la primera casa en Sud América en la BONETERIA en general para, Señoras, Niñas y Bebés.

=A. CABEZAS=
CALLE SARMIENTO 522 AL 562 ENTRE FLORIDA Y SAN MARTIN (B. A.)

Sanatorio "GUTIERREZ"
de cirugía, dirigido por los doctores Avelino Gutiérrez, profesor de la Facultad de Medicina, y Angel Gutiérrez jefe del servicio de cirugía general de mujeres y de ginecología del Hospital Español.
Se reciben pensionistas de distintas categorías. Rivadavia 5611. — Consultas: doctor Avelino Gutiérrez, martes, jueves y sábado, de 3 á 5 p. m.; doctor Angel Gutiérrez, lunes, miércoles y viernes, de 3 á 5 p. m., Bartolomé Mitre 1548. v3m

Dr. CASTAÑO
Médico director del servicio de afecciones urinarias del Hospital San Roque. Curación radical de la Hipertrofia de la Próstata. Tucumán 830.

Dr. Tomás E. Díaz
ABOGADO
TUCUMAN 1335, 1er. piso
U. T. 3540, Libertad

DOCTOR CORTI
Especialista en enfermedades del corazón, nerviosas y de niños. Consultas de 3 á 5 p. m. Bmé. Mitre 1736 v23a

INSTITUTO TERAPÉUTICO
para enfermedades secretas. Córdoba 655. Abonos de curaciones: Por 8 días, 20 $; 15 días, 35 $; 30 días, 60 $. De 8 á 11 de la mañana, de 1 á 7 de la tarde y de 8 á 10 de la noche. v30

Dr. Noceti
Profesor suplente
Enfermedades de los ojos y anteojos, de 1 á 4 p. m., Maipú 535. perm.

Profesor Dr. Agote
De la Facultad de Medicina.—Enfermedades internas y de los niños, TUCUMAN 855, de 2 á 4.—Examen con los rayos X.

HERNIA Reducción completa garantida sin operación y sin molestia con el moderno SIPLEX automático. Unico sistema firme y seguro; permitiendo por su acción eficaz, el TRATAMIENTO perfecto de toda HERNIA (reciente ó antigua), 673 SARMIENTO. ESPECIALISTA SARMIENTO 673 v21

Prof. Doctor A. Tedeschi
CIRUGIA — Enfermedades de señoras y partos. Consultas, de 2 á 3 p. m., en el Sanatorio Italiano, Perú 443. perm.

Dr. PACIFICO DIAZ
Especialista en enfermedades de la piel. (del hospital de Niños y del Militar). Cerrito 393. De 1 á 4 p. m. v1

URINARIAS Y SECRETAS
Dr. RAFAEL SERRANO—Ex médico especialista en los hospitales Rawson, San Roque y T. Alvarez. Atiende en su consultorio MAIPU 784, de 8 á 10 de la mañana. v15a

Dr. Samuel Alvarez atiende especialmente enfermedades del corazón, pulmones é internas en general. Consultas de 1 á 2, Córdoba 736. v29

J. EDELBERG
Dentista-cirujano. Dientes fijos, sin paladar. Operaciones sin dolor, Bernardo de Irigoyen 909. v1m.

Dr. CHABROUX Diplomado en los Hospitales de París (St. Louis, Urología, etc.). Especialista en piel, génito-urinarias y secretas. Consultas de 2 á 4 y 9 á 10 p. m., Tucumán 828. v10m.

GALLINACEA
PRODUCTO REGENERADOR
Suministrando á las gallinas una pequeña dosis de este preparado ponen todos los días, aun en lo más crudo del invierno. Como vía de propaganda y con el fin de que pronto sea conocido, á toda persona interesada que nos escriba, acompañando $ 1 m|n., le remitiremos 1.000 gramos de "Gallinacea", más un folleto explicativo para que haga el ensayo y vea los resultados prácticos é inmediatos.—M. G. DE LA TORRE y Cía., SALTA 1026, Buenos Aires. v24

Dr. P. B. FERRO - Oculista
Enfermedades de los ojos, anteojos. Médico del Hospital de Clínicas, San José 319 de 1 á 3 p. m. U. T. 373 (Libertad). v25

SECRETAS Y DE LA PIEL
Dr. TAVOLARO ESPECIALISTA en la aplicación del 606 914
REUMATISMO PARALISIS Y VIAS URINARIAS
CALLAO 158
de 9 á 11 a. m. - 3 á 6 p. m. - 7 á 8 p. m. v23a.

Dr. E. S. ZEBALLOS
Ha trasladado su estudio de abogado á la calle Santa Fe 1206, y lo atiende personalmente.

Reumatismo, artritis y ciática, se cura rápidamente con tratamiento especial, de 2 á 4 p. m., Rodríguez Peña 762.

Dr. Quadri
Especialista en oído, nariz y garganta. Jefe de los servicios de estas enfermedades en el Hospital de Niños y en LA PRENSA, Ha trasladado su consultorio á Santa Fe 1794. De 2 á 5 p. m. Menos los martes.

LA GRAN PINTURA UNIVERSAL
Contra humedad, fuego é intemperie

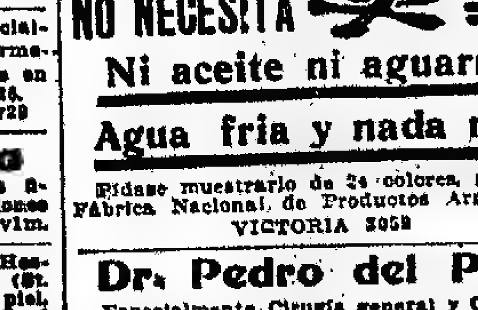

ASBESTINA
NO NECESITA
Ni aceite ni aguarrás
Agua fría y nada más
Pídase muestrario de 24 colores, gratis, á Fábrica Nacional de Productos Arregger. VICTORIA 3059

Dr. Pedro del Pino
Especialmente Cirugía general y Ginecología; Alsina 451. De 2 á 4, U. T. 2185.

JABON GRANJA BLANCA
EL MEJOR PARA TOILETTE
20 GRANDES PREMIOS

BAD NAUHEIM cerca de Frankort s/M.
Conocido por los éxitos de curación en ENFERMEDADES DEL CORAZON, Reumatismo, Gota, Escrófulas, Enfermedades de Mujeres, Nerviosas y de la Médula Espinal.
Temporada: 16 de Abril hasta 15 de Octubre
HAY BAÑOS DURANTE TODO EL AÑO
1912: 36.000 bañistas. Baños: 49.000
Pídanse prospectos á la oficina "Geschaeftszimmer Kurhaus". Exportación de sal para baños y aguas para beber. Grossherzogliche Bade-und Kurverwaltung.

PARA TECHOS
CONTRA EL CALOR
BARATO - DURABLE
FACIL COLOCACION
GENASCO — THE STANDARD OF EXCELLENCE — TRADE MARK REG. U.S. PAT. OFF.
Pidan Catálogo
Narciso Agüero & Cía
San Martín 477
USINAS PROPIAS.
Montes de Oca 2050, Buenos Aires - Dique No. 1, La Plata
U. T. 1427 (La Plata) - U. T. [illegible] (Avenida) [illegible]

EL PROGRESO

Bmé MITRE y ESMERALDA

LUNES 21 DE ABRIL y DIAS SIGUIENTES

EXPOSICION ESPECIAL DE TAPADOS PARA SEÑORAS Y NIÑAS

ALGUNOS PRECIOS EXCEPCIONALES:

Para SEÑORAS Y SEÑORITAS

TAPADOS género inglés, doble faz, lindos botones, largo 130 centímetros á . . $ 14.90

TAPADOS estilo inglés, tejido zibelina para señoras y señoritas á . . . . . . $ 19.90

TAPADOS ingleses de terciopelo de lana, con lindo cuello y botones fantasía. Para señoras y señoritas, á $ 29.50

TAPADOS de terciopelo, cuello de liberty de seda, botones fantasía, forrado de seda. Para señoras y señoritas, á $ 39.50

TAPADOS terciopelo negro, mangas japonesas, cuello de moaré, última moda. Para señoras y señoritas, á . . $ 55.00

TAPADOS felpa lister, largos 130 centímetros, forro de seda. Para señoras y señoritas, á. . . . $ 95.00

Para NIÑAS

TAPADOS paño inglés ó paño de color y botones. Para niñas de 6 á 14 años. Para 6 años, á. . . . . $ 11.60
Aumento de $ 2.00 por año.

TAPADOS ratina doble faz, gran cuello, presillas y botones fantasía. Para niñas de 2 á 16 años, á. . . . $ 8.90
Aumento de $ 1.00 por año.

TAPADOS terciopelo, cuello y puños de encaje, botones fantasía, forro polonesa de seda. Para niñas de 2 á 10 años. Para 10 años, á $ 30.90. Para 2 años, á. . . . . $ 18.50

TAPADOS terciopelo negro, con gran cuello, puños y ruedo de piel imitación armiño. Para niñas de 2 á 7 años. Para 7 años, $ 27.50. Para 2 años. . . . $ 25.50

TAPADOS de terciopelo fino, con cuello de liberty, botones de pasamanería, forro de seda, forma igual al dibujo. Para señoras y señoritas . . . . $ 49,50

TAPADOS de omespum, doble faz, forma japonesa, con botones fantasía. Para niñas de 6 á 14 años. Para 14 años $ 43.90. Para 6 años . . . . . $ 27,50

Dr. ANGEL J. VILLA

Cirujano del Hospital Fernández (mujeres). Partos, enfermedades de señoras y cirugía abdominal. Consultas: lunes, miércoles y viernes, de 3 á 5. Otros días á horas pedidas. Suipacha 361, 1er. piso. U. T. 200, Libertad.

Dr. MARINO

Cirujano del Hospital Italiano. Cirugía general, señoras, partos. Arenales 1166, de 3 á 5 p. m. U. T. 3048 (Juncal). Los martes de 3 á 5, en el Consultorio gratuito de LA PRENSA.

Dr. LLAMES MASSINI

Profesor de partos de la Facultad de Medicina. Médico del consultorio de LA PRENSA, jefe del servicio de partos del Hospital Fernández. Atiende especialmente enfermedades de señoras. Viamonte 834, de 3 á 5, menos los jueves.

Dr. Julio Darnet CHACABUCO 638 De 10 á 1

CLINICA MEDICA

Dr. CARLOS ROBERTSON

Profesor de la Facultad, cirujano del consultorio de LA PRENSA, jefe de la sala V de cirugía del Hospital San Roque. —TUCUMAN 529. Consultas de 1 á 4 p. m.

LUTOS

Las familias pueden solicitar que una de nuestras empleadas concurra á domicilio, para recibir órdenes respecto á confección de lutos, dar precios y demás indicaciones del caso.

CHALONES japoneses forma tapado en ciamina, medio forro de seda. $ 29.50

GATH & CHAVES
Sociedad Anónima - B. Aires

"LOS LUTOS"

443 C. Pellegrini 445
U. T. 1878 (Libertad)

Al domicilio de las familias que lo soliciten concurrirá una de nuestras empleadas, con toda clase de artículos de luto, presupuestos de confecciones, etc. Apareció el catálogo No. 9, se remite gratis.

Tapados primer luto, $ 36 "LOS LUTOS"

AVISOS FUNEBRES

SEPELIOS

MERCEDES URIARTE DE TERRERO—q. e. p. d.—Falleció el 20 de Abril de 1913, confortada con los auxilios de la santa religión y la bendición papal.—Sus hijos Angela T. de Estrada, Juan Manuel, Carlos J., Mercedes T. de Méndez, Juana T. de Ponce de León (ausente); sus hijos políticos Fernando Lastra, Adela Bustamante y José Luis Ponce de León (ausente); nietos, hermanos políticos Nicolasa Díaz de Terrero, Etelvina V. de Uriarte (ausente); sobrinos políticos y demás deudos, invitan á sus relaciones á acompañar los restos de la extinta al cementerio del Norte, hoy lunes 21, á las 10.45 a. m. En la iglesia de N. S. del Pilar se oficiará una misa de cuerpo presente á las 11 a. m. El duelo se despedirá por tarjeta. Casa mortuoria, Guido 1680 (entre Montevideo y Rodríguez Peña). Nota: Carruajes en la empresa Mirás Hnos. y Cía., Balcarce 212.

LA SOCIEDAD DE BENEFICENCIA DE LA CAPITAL invita á las señoras que forman parte de esta corporación á reunirse en el atrio de la iglesia del Pilar para asistir á la misa de cuerpo presente que se celebrará por el alma de la que fué su consocia señora Mercedes Uriarte de Terrero, hoy lunes 21 de Abril, á las 11 a. m.—Carmen M. P. de R. Larreta, presidenta; Elisa Alvear de Bosch, secretaria.

LEOPOLDO SAAVEDRA SAENZ VALIENTE—q. e. p. d.—Falleció en Lomas de Zamora el 20 de Abril de 1913, confortado con los auxilios de la santa religión.—Su señora madre Luisa Sáenz Valiente de Saavedra Zavaleta; sus hermanos; su prometida, señorita Susana Murguiondo Anzó; su hermano político Enrique Mota del Campillo; sus tíos y demás deudos, invitan á sus relaciones á acompañar los restos del extinto al cementerio del Norte, hoy lunes 21 de Abril. El cortejo fúnebre partirá de la estación Constitución á las 8.35 a. m. En la iglesia de N. S. del Pilar se oficiará una misa de cuerpo presente á las 10.30 a. m. El duelo se despedirá por tarjeta. Casa mortuoria, Alberti 40 (Lomas de Zamora). Carruajes en la empresa de Mirás Hnos. y Cía., Balcarce 212.

GREGORIO V. CARBALLO—q. e. p. d.—Falleció el 20 de Abril de 1913, confortado con los auxilios de la santa religión y la bendición papal.—Antonia Bonnecaze de Carballo, madre; sus hijos María C. de Gonzáles Ocantos, Ana C. de Castro Feijóo y Carlos E. Carballo; sus hijos políticos doctor Ramón Gonzáles Ocantos, doctor Manuel Castro Feijóo y Manuel Polo; sus nietos bisnietos, sobrinos y demás deudos, invitan á sus relaciones á acompañar los restos del extinto al cementerio del Norte, mañana martes 22 á la hora que se indicará en los diarios de la tarde. En la iglesia del Carmelo (Charcas y Pueyrredón) se oficiará una misa de cuerpo presente. El duelo se despedirá por tarjeta. Casa mortuoria, Tucumán 2279.—Nota: Carruajes en la empresa Mirás Hnos. y Cía., Balcarce 212. v22

CARLOTA RODRIGUEZ—q. e. p. d.—Falleció el 20 de Abril de 1913.—Flora Rodríguez de Bravo, hermana; sus sobrinas, sus primas, las familias de Rodríguez, Bravo y Naón, ruegan á sus relaciones quieran acompañarlos á conducir los restos de la extinta al cementerio del Norte, hoy lunes 21 de Abril, á las 9.30 a. m. En la iglesia del Pilar se dirá una misa de cuerpo presente, á las 10 a. m. El duelo se despedirá por tarjeta. Casa mortuoria, Ombú 383.—Nota: Carruajes en la empresa de Manuel Spallarossa y Hno., Cochabamba 2150.

ANGELA MOIRANO DE SOLARI—q. e. p. d.—Falleció el 20 de Abril de 1913.—Su esposo José A. Solari, sus hijos José y Héctor, sus padres Francisco [illegible] y Jerónima M. de Moirano, sus [illegible] Pascual, Angel y José, su señora [illegible] Magdalena C. de Solari, sus [illegible]

ENCARNACION M. DE RODRIGUEZ—q. e. p. d.—Falleció el 20 de Abril de 1913.—Su esposo Manuel Rodríguez, sus hermanos políticos Celestino Rodríguez, Luzardo Rodríguez y Ricarda Rodríguez (ausentes) y demás deudos, invitan á sus relaciones á acompañar los restos de la extinta al cementerio del Oeste, hoy lunes 21 de Abril, á las 9 a. m. Se ruega no enviar coronas. Favor que agradecerán. El duelo se despedirá por tarjeta. Unica invitación. Casa mortuoria, Chile 1159.—Nota: Carruajes en la empresa Iribarne y Cía., Tacuarí 344 y sucursal Belgrano, Cabildo 1873.

ENCARNACION M. DE RODRIGUEZ—q. e. p. d.—Falleció el 20 de Abril de 1913.—La Asociación de Masajistas y Enfermeros, diplomados por la Escuela de la Asistencia Pública de la capital invitan á sus asociados á acompañar los restos de la extinta al cementerio del Oeste, hoy lunes 21 de Abril, á las 9 a. m. Casa mortuoria, Chile 1159.

GUILLERMO NOLTE—q. e. p. d.—Falleció el 20 de Abril de 1913.—Su esposa Corina Shoobridge de Nolte; sus hijos Alida, Irene, Ede y Enrique Nolte; su señora madre Gesina B. de Nolte; sus hermanos Herminia, Alida y Enrique Nolte; sus hermanos políticos, sobrinos, primos y demás deudos, invitan á sus relaciones á acompañar los restos del extinto al cementerio de Disidentes, mañana martes 22 á las 10 a. m. Unica invitación. El duelo se despedirá por tarjeta. Casa mortuoria Sucre 2569 (Belgrano). Nota: Carruajes en la empresa de Iribarne y Cía., Tacuarí 344, y sucursal Belgrano, Cabildo 1873.

AGUSTINA COMAS DE ALAGON—q. e. p. d.—Falleció el 20 de Abril de 1913, confortada con los auxilios de la santa religión.—Su esposo doctor Carlos Alagón; sus hijos Elisa (ausente), María Celina, Carlos, Ricardo y Agustina María; su hijo político Sixto Villafañe (ausente); su hermana, sobrinos y demás deudos, invitan á sus relaciones á acompañar los restos de la extinta al cementerio del Norte hoy lunes 21 á las 10 a. m. Unica invitación. El duelo se despedirá por tarjeta. Se ruega no enviar coronas. Casa mortuoria Cucha Cucha 304. Nota: Carruajes en la empresa Lázaro Costa, Rioja 280.

MARIA ONS DE LUNA—q. e. p. d.—Falleció el 20 de Abril de 1913, confortada con los auxilios de la santa religión.—Su esposo Joaquín Luna; su hijo José; su señora madre Dolores M. de Ons; su señora madre política Josefa C. de Luna; sus hermanos Ramón, Daniel, Sara y Luisa; hermanos políticos y demás deudos invitan á sus relaciones á acompañar los restos de la extinta al cementerio del Oeste, hoy lunes 21, á las 3.30 p. m. Unica invitación. El duelo se despedirá por tarjeta. Se ruega no enviar coronas. Casa mortuoria, Loria 1360. Nota: Carruajes en la empresa Lázaro Costa, Rioja 280.

ANTONIA VANOLI DE MAINERO—q. e. p. d.—Falleció el 20 de Abril de 1913, confortada con los auxilios de la santa religión.—Su esposo Isidro Mainero, sus hijos Magdalena, Agustín, Tomás, Aída y Arístides, sus hermanos María P. de Guillone, José Pesarello, Carmen P. de Layar, Victorio Vanoli, Fidel Vanoli, Paula V. de Cóppola, sus hermanos políticos, tíos y sobrinos invitan á sus relaciones á acompañar los restos de la extinta al cementerio del Oeste, hoy lunes 21 de Abril, á las 3 p. m. Favor que agradecerán. Unica invitación. El duelo se despedirá por tarjeta. Casa mortuoria, Bernardo de Irigoyen 1582. Se ruega no enviar coronas.—Nota: Carruajes en la cochería Gini Hnos. y Cía., Sáenz Peña 1832.

EPIFANIA CARRIZO DE CARRIZO—q. e. p. d.—Falleció el 20 de Abril de 1913, confortada con los auxilios de la santa religión y la bendición papal.—Su hija Marcelina C. de Peña, sus nietos teniente primero Aníbal Peña (ausente), doctor Ismael Peña, Celina y Zulema Peña, Osvaldo Carrizo, sus hijos políticos Casiano Peña y Dominiciana R. de Carrizo, sobrinos y demás deudos, invitan á sus relaciones á acompañar los restos de la extinta al cementerio del Norte, hoy lunes 21 de Abril, á las 3.30 p. m. Unica invitación. El duelo se despedirá por tarjeta. Casa mortuoria, Independencia 3192. Se ruega no enviar coronas.—Nota: Carruajes en la cochería Gini Hnos. y Cía., Sáenz Peña 1832.

MERCEDES FOSBERY DE GUILLOT—q. e. p. d.—Falleció el 20 de Abril de 1913.—Su esposo René Guillot, su hijo Mariano Luis, su padre Mariano Fosbery (ausente), sus hermanos Mariano, César, Aníbal, Roque (ausente) y Julio, su señora madre política Alicia B. de Guillot, abuelas políticas Margarita de Miralles y Luisa B. de Boutron, hermano político Fernando Guillot, tías y demás deudos, invitan á sus relaciones á acompañar los restos de la extinta al cementerio del Oeste, hoy lunes 21 de Abril, á las 9 a. m. Unica invitación. Casa mortuoria, San Pedrito 480. Carruajes en la empresa de Mauricio Alegre, Rivadavia 7358 y S. Marino y Cía., Rivadavia 3681.

SAMUEL E. ROMITO—q. e. p. d.—Falleció el 20 de Abril de 1913.—Sus padres Remigio y Aída F. de Romito, su hermana Amanda T. Romito, sus abuelos Edmundo Fossa (ausente), Ana D. de Fossa y Teresa Q. de Romito, sus tíos José Fossa y Rosal (ausente), y Romito Pedro, Rodolfo, Francisco Hugo, Josefa y Antonia Romito, sus primos y demás deudos invitan á sus relaciones á acompañar los restos del extinto al cementerio del Oeste, hoy lunes 21 de Abril, á las 2 p. m. Unica invitación. El duelo se despedirá por tarjeta. Casa mortuoria, San Pedrito 126. Se ruega no enviar coronas.—Nota: Carruajes en la empresa de Mauricio Alegre, Rivadavia 7358 y en la de S. Marino y Cía., Rivadavia 3681.

MARCOS ANTONIO RAFFO—q. e. p. d.—Falleció el 20 de Abril de 1913.—Su esposa Rosa M. de Raffo, sus hijos José, Claudio, María y Rosa R. de Ponce, sus hijos políticos Ernesto R. Ponce y María Sechini de Raffo, sus nietos Ernesto V., Rosa A. y Jorge P. Ponce y Rosa María Dominga Raffo, hermano y demás deudos, invitan á sus relaciones á acompañar los restos del extinto al cementerio del Oeste, hoy lunes 21 de Abril, á las 3.30 p. m. El duelo se despedirá por tarjeta. Unica invitación. Casa mortuoria, Belgrano 2939. —Nota: Carruajes en la empresa S. Marino y Cía., Rivadavia 3681 y en la de Mauricio Alegre, Rivadavia 7358.

ANTONIO D'ANTONO—q. e. p. d.—Falleció el 20 de Abril de 1913.—Su esposa María Faggioli de D'Antono, sus hijos Rosa D. de Petrelli, Nuncia D. de Manzoni, Victoria, Angela y Elvira D'Antono, sus hijos políticos Blas Petrelli y Vicente Manzoni, sus sobrinos Leo y Antonio D'Antono y demás deudos, invitan á sus relaciones á acompañar los restos del extinto al cementerio del Oeste, mañana martes 22 de Abril, á las 9 a. m. El duelo se despedirá por tarjeta. Unica invitación. Casa mortuoria, Pavón 2276. Carruajes en la empresa de S. Marino y Cía., Rivadavia 3681 y de Mauricio Alegre, Rivadavia 7358. v14

ANGELA C. DE DAVICO—q. e. p. d.—Falleció el 20 de Abril de 1913.—Su hija María D. de Pietronave, sus hijos Alejandro, Luis, Lorenzo y Desiderio, Davico, su hijo político Pedro Pietronave, sus hijas políticas Teresa S. de Davico, Antonia G. de Davico, Catalina G. de Davico y Bertolina A. de Davico; sus nietos, sobrinos, primos y demás deudos, invitan á sus relaciones á acompañar los restos de la extinta al cementerio de Flores, hoy lunes 21 de Abril, á las 3 p. m. Unica invitación. [illegible]

JUANA MARIA MEZA—q. e. p. d.—Falleció el 20 de Abril de 1913, en Los Talleres, F. C. S.—Sus padres Ambrosio S. Meza y Felisa Martínez, sus hermanos Ambrosio, Zelmira M. de Roscoe y Julia, su tía Gregoria Meza (ausente), su hermano político Jorge R. Roscoe, sus sobrinas y demás deudos, invitan á sus relaciones á acompañar los restos de la extinta al cementerio de la localidad, hoy lunes 21 de Abril, á las 3.30 p. m. El duelo se despedirá por tarjeta. Unica invitación. Casa mortuoria, M. Castro entre Villegas y Gral. Roca. Carruajes en la empresa Leguizamón, Lomas de Zamora.

ALFREDO CRESENTE—q. e. p. d.—Falleció el 20 de Abril de 1913.—Sus padres Luis Cresente y María Antonia C. de Cresente, sus hermanos Anastasio, Agustín, Donata, Carolina, Pascual, Luis, José y Antonia Cresente; tíos, primos y demás deudos, invitan á sus relaciones á acompañar los restos del extinto al cementerio del Oeste, hoy lunes 21 de Abril, á las 3 p. m. Unica invitación. El duelo se despedirá por tarjeta. Casa mortuoria, Méjico 4061.—Nota: Carruajes en la empresa José Lucia, Av. La Plata 659|661.

ISABEL O'G. DE O'CONNOR NAYLON—q. e. p. d.—Falleció el 20 de Abril de 1913.—Su esposo Juan O'Connor Naylon, su hija sor Imelda, hermana de misericordia, invitan á sus relaciones á acompañar los restos de la extinta al cementerio del Oeste, hoy lunes 21 de Abril, á las 3 p. m. Unica invitación. El duelo se despedirá por tarjeta. El cortejo fúnebre partirá del hospital Británico, á la hora indicada. Se ruega no enviar coronas. Habrá carruajes en la empresa Deck, hasta las 2.15 p. m.

JULIA GIANELLI DE SALINI—q. e. p. d.—Falleció el 20 de Abril de 1913.—Su esposo, Luis Salini, sus hijos Inés, Zulema y Alberto Salini, sus padres Juan Gianelli y María R. de Gianelli (ausentes), sus hermanos Anacleto y Mario Gianelli, su hermana política Laura R. de Gianelli, sus sobrinos y demás deudos, invitan á sus relaciones á acompañar los restos de la extinta al cementerio del Oeste, hoy lunes 21 de Abril, á las 3 p. m. Unica invitación. El duelo se despedirá por tarjeta. Casa mortuoria, Gallo 596.—Nota: Carruajes en la casa de Giordano y Hno., Gorriti 2 al 20.

ROMULO SOCRATES BUSGUET SERRA—q. e. p. d.—Falleció en La Plata el 20 de Abril de 1913.—Sus padres Lidia Landó y Miguel Busguet Serra; sus hermanitos Dora, Blanca y Miguel Osvaldo; sus abuelos, tíos, primos y demás deudos, invitan á sus relaciones á acompañar los restos del extinto al cementerio de esta ciudad, hoy lunes 21 á las 10 a. m. Casa mortuoria calle 2 núm. 778. Unica invitación. Se ruega no enviar coronas. El duelo se despedirá por tarjeta.—Nota: En la empresa de Suer habrá carruajes hasta las 8.30.

BENITO ARMENGOL—q. e. p. d.—Falleció el 20 de Abril de 1913.—Sus padres Benito Armengol y María S. de Armengol; su hermana Carmen; tíos y demás deudos, invitan á sus relaciones á acompañar los restos del extinto al cementerio del Oeste hoy lunes 21, á las 3 p. m. Unica invitación. El duelo se despedirá por tarjeta. Se ruega no enviar coronas. Casa mortuoria Carlos Pellegrini 317 (2o. piso). Nota: Carruajes en la empresa Félix Prio y Hno. Libertad 968.

VICENTE COPPOLA—q. e. p. d.—Falleció el 20 de Abril de 1913.—Su esposa María Gracia T. de Cóppola, sus hijos Felipe, Rafael, María Antonia y Pascual J. Cóppola, sus hijos políticos Nicolás Soberino, Angela Lotito de Cóppola y Anita Escalí F. de Cóppola, sus hermanos, nietos, sobrinos y demás deudos, invitan á sus relaciones á acompañar los restos del extinto al cementerio del Oeste, hoy lunes 21 de Abril, á las 9 a. m. El duelo se despedirá por tarjeta. Se ruega no enviar coronas. Unica invitación. Casa mortuoria, Norte 3537 esquina Coronel Roca.—Nota: Carruajes en la empresa González y Hno., Belgrano 2968|72.

VICENTE MUSMANNO—q. e. p. d.—Falleció el 20 de Abril de 1913—Su esposa Rosa T. de Musmanno, sus hijos José y Miguel, sus padres José Musmanno y María L. de Musmanno, su señora madre política Rosa Morelli, sus hermanos y hermanas, hermanos y hermanas políticos, sobrinos y demás deudos, invitan á sus relaciones á acompañar los restos del extinto al cementerio del Oeste, hoy lunes 21 de Abril, á las 3 p. m. Unica invitación. Casa mortuoria, Humberto I 1874. El duelo se despedirá por tarjeta. Se ruega no enviar coronas.—Nota: Carruajes en la empresa de Alfonso Gonzáles y Cía., E. Unidos 2858.

DOMINGO MOLINARI—q. e. p. d.—Falleció en Pietra Ligure, provincia de Génova, el día 25 de Marzo de 1913.—Sus hermanos y hermanos políticos participan á sus parientes y relaciones el fallecimiento. v22

GENERAL DE DIVISION MANUEL J. CAMPOS—Sus hijos invitan á sus relaciones y compañeros de armas á la traslación de sus restos al nuevo monumento levantado en la Recoleta que se inaugurará mañana martes 22 de Abril, á las 10 a. m. v22

ALBERTO MASCARDI—q. e. p. d.—Falleció el 21 de Abril de 1912.—La comisión del homenaje que á su memoria rinden sus amigos de Ramallo, invita á las relaciones á asistir al acto de la colocación de una placa que tendrá lugar en el cementerio del Norte, hoy 21 del corriente, á las 3 p. m. v21

MISAS Y FUNERALES

MANUEL TEOFILO NAON—q. e. p. d.—Falleció el 20 de Abril de 1909.—La familia invita á sus relaciones á las misas que tendrán lugar mañana martes 22 de Abril de 9.30 á 10 a. m. en la basílica de Flores. v22

Doctor JUAN SEGUNDO FERNANDEZ—q. e. p. d.—Falleció el 21 de Abril de 1912.—Sus albaceas invitan á las relaciones del extinto al funeral que en sufragio de su alma se celebrará en el templo de San Francisco, hoy lunes 21 de Abril, á las 10 a. m. v21

ADELA BALLESTERO BLAYE DE VASQUEZ DIEZ—q. e. p. d.—Falleció el 22 de Marzo de 1910.—Su esposo, sus hijos y demás familia invitan á sus relaciones á las misas que por el eterno descanso de su alma se dirán mañana martes 22, en Nuestra Señora del Carmen, de 8 á 10 a. m. Favor que agradecerán. v22

ROSA RIVERO DE FIRPO—q. e. p. d.—Falleció el 21 de Abril de 1912.—La familia invita á sus relaciones á las misas de cabo de año que por el eterno descanso de su alma, se rezarán en la iglesia de San Carlos hoy lunes 21 de Abril de 6 á 9 a. m. La familia asistirá á la misa de 9. El duelo se despedirá por tarjeta. v21

ANTONIO F. DE SANTOS—q. e. p. d.—Falleció el 20 de Febrero de 1913, confortado con los auxilios de la santa religión. — La familia invita á sus relaciones á la misa que por el eterno descanso de su alma, se rezará mañana martes 22 á las 9 a. m., en la capilla del colegio de La Salle, Río Bamba 650. Favor que agradecerán.

ANTONIO F. DE SANTOS—q. e. p. d.—Falleció el 20 de Febrero de 1913, confortado con los auxilios de la santa religión. — La asociación de ex alumnos del colegio de La Salle invita á sus socios y relaciones del extinto á la misa que por el eterno descanso de su alma se rezará mañana martes 22 á las 9 a. m. [illegible]

SEVERA CH. DE CANABAL—q. e. p. d.—Falleció el 22 de Abril de 1912—Su esposo Nicanor Canabal, sus hijos, hijos políticos, hermanos, nietos, sobrinos y demás deudos, invitan á sus relaciones á la misa que se celebrará en la iglesia de la Inmaculada Concepción mañana martes 22, á las 10 a. m., en el altar del Carmen. Favor que se agradecerá. v22

ROSA S. DE TOMASINI—q. e. p. d.—Falleció el 24 de Abril de 1912, confortada con los auxilios de la santa religión y la bendición papal.—La familia de la extinta invita á sus relaciones á las misas que en sufragio de su alma se oficiarán en la iglesia de Santa Catalina (Brasil y Tacuarí) los días 21, 22, 23 y 24 á las 8 y 9 a. m. Favor que agradecerán. Unica invitación. v22

JOSE R. DE ISASI—q. e. p. d.—Falleció el 20 de Abril de 1913.—Su esposa Josefa B. de Isasi; sus hijos Juana I. de Arriaga, Josefa I. de Lacay, José Ramón, Ignacio, Eliseo, Zenón y Eustaquio P.; hijos políticos, nietos y demás deudos, invitan á sus relaciones á acompañar los restos del extinto á la misa de cuerpo presente que se celebrará en la iglesia de la Magdalena hoy lunes 21, á las 10 a. m. Favor que agradecerán.

Coronel de la Nación LUIS MARIA AIZAC—q. e. p. d.—Falleció el 8 de Abril de 1913.—La sociedad protectora de Huérfanos de Militares, invita á sus socios, parientes y relaciones del extinto, ex inspector de la institución, á la misa que en sufragio de su alma se rezará mañana martes 22 de Abril, á las 10 a. m. en la capilla del Colegio de Huérfanos de Militares, Rivadavia 5536. Unica invitación. v22

FRANCISCO BOLLINI—q. e. p. d.—21 de Abril de 1813.—21 de Abril de 1913.—Sus hijos Francisco P., Matilde B. de Battilana, Cándido, Carlos y Alejandro (ausentes), Enrique, Rodolfo y María Esther, sus hijos políticos, nietos, nietos políticos, bisnietos y demás deudos, invitan á sus relaciones á acompañarlos en la misa que se oficiará en la basílica de Nuestra Señora del Socorro hoy lunes 21 á las 10 a. m. en ocasión de su centenario. Favor que agradecerán. v21

FRANCISCA M. DE BARRON—q. e. p. d.—Falleció el 17 de Marzo de 1913 confortada con los auxilios de la Santa Religión.—Sus hijos Enrique V., Matilde Barrón de Chouquet, sus hermanos Pablo y Teresa M. de Cayol, sobrinos y demás deudos invitan á sus relaciones á las misas que se celebrarán en sufragio de su alma mañana martes 22, de 7 á 10. La familia asistirá á la última misa. El duelo se despedirá por tarjeta. Unica invitación. v22

JUAN G. BALLESTEROS—q. e. p. d.—Falleció el 21 de Abril de 1912.—Su esposa, sus hijos Juan y Ana Ballesteros, sus hermanos Teresa B. de Cadelago, Nicolás Ballesteros, Clementina B. de Aranguren, hermanos políticos Manuel Cadelago y Pedro Aranguren, sobrinos y sobrinos políticos, primos y demás deudos invitan á sus relaciones al funeral de cabo de año que en sufragio de su alma se celebrará mañana 21 del corriente en la iglesia de Balvanera á las 10. El duelo se despedirá por tarjeta. v21

MARIA ELENA MURPHY DE SAN PEDRO—q. e. p. d.—Falleció en Mercedes (B. Aires), el día 24 de Abril de 1912, confortada con los auxilios de la Santa Religión y la bendición papal—María C. de Murphy, madre; sus hermanos Santiago, Francisco y Catalina; Elena G. de Conlan, abuela; su señora madre política Juana V. de San Pedro; sus hermanos políticos, tías, primos y demás deudos invitan á sus relaciones al funeral que en sufragio de su alma se rezará en la iglesia de San Patricio, en Mercedes (B. Aires), el jueves 24 de Abril á las 10.30 a. m. El duelo se despedirá por tarjeta. Unica invitación. v23

ELVIRA JUSTA SOLARI—q. e. p. d.—Falleció el 24 de Abril de 1912.—Sus padres Pascual Solari y Magdalena Arzeno de Solari, sus hermanos Clara S. de Costa, Amelia, María Eugenia, Atilio S. y María Emma Solari, su señora abuela María Ch. de Arzeno, su hermano político Miguel J. Costa, tíos, tíos políticos, sobrinos, primos y demás deudos, invitan á sus relaciones al funeral que por el eterno descanso de su alma se celebrará en la basílica del Rosario Santo Domingo, el jueves 24 de Abril, á las 10 a. m. Favor que se agradecerá. El duelo se despedirá por tarjeta. v24

MARIA SARA BARBIERI DE CASULLO—q. e. p. d.—Falleció el 22 de Marzo de 1913, confortada con los auxilios de la santa religión.—Su esposo Pablo Casullo; sus padres José Barbieri y Regina V. de Barbieri, su hermana María Teresa, su señora madre política Ana V. de Casullo, hermanos y hermanas políticos, tíos, primos y demás deudos, invitan á sus relaciones al funeral que por el eterno descanso de su alma se celebrará en la iglesia de San Nicolás de Bari mañana martes 22 de Abril, á las 10 a. m. Favor que agradecerán. El duelo se despedirá por tarjeta. v22

BAUTISTA AMESTOY—q. e. p. d.—Falleció el 22 de Marzo de 1913.—Sus padres Lorenzo Amestoy y Juana J. de Amestoy, sus hermanos Mariana A. de Luoni, Juan María, Andrés, Pedro, Juana y Teresa, su cuñado Tiburcio Luoni, sus sobrinos y demás deudos, invitan á sus relaciones al funeral que por el eterno descanso del alma de dicho finado se celebrará en la iglesia parroquial de Marcos Paz mañana martes 22 de Abril de 1913, á las 10 p. m. Favor que agradecerán eternamente. El duelo se despedirá por tarjeta. v22

MANUEL TORRES—q. e. p. d.—Falleció el 20 de Marzo de 1913, confortado con los auxilios de la santa religión.—Su esposa Mercedes G. de Torres, sus hijos Josefa T. de Lucero, Mercedes, Elena, Angélica, Pedro y Manuel, sus hijos políticos Lucio Lucero y Esther L. Z. de Torres, nietos, hermanos y demás deudos, ruegan á sus relaciones quieran acompañarlos á rogar por el eterno descanso de su alma en el funeral que se celebrará hoy lunes 21 de Abril de 1913 á las 10 a. m. en la iglesia de San Nicolás de Bari. Favor que agradecerán. El duelo se despedirá por tarjeta. v21

PETRONA LAYÑO DE GUTIERREZ—q. e. p. d.—Falleció el 21 de Marzo de 1912, confortada con los auxilios de la santa religión.—Sus hijos Aureliano S. y José J. Gutiérrez, sus hijas políticas Josefa A. de Gutiérrez, Carlina G. de Gutiérrez y Agustina N. de Gutiérrez, sus hermanas, hermanas políticas, nietos, sobrinos y demás deudos, invitan á sus relaciones á las misas de cabo de año que por el eterno descanso de su alma se rezarán en la iglesia de San Pedro G. Telmo mañana martes 22 de Abril de 8 á 10 a. m. La familia asistirá á la misa de 10. El duelo se despedirá por tarjeta. v21

MARIA ISOLINA COBANERA—q. e. p. d.—Falleció en La Plata el 21 de Abril de 1912.—Sus padres José N. Cobanera y Silvana M. Leiva; sus hermanos, sor María Antonia de Jesús, Adelina F., Rómulo S., María Palmira, María Luisa, María Celina, María Angélica, José María, María del Redentor, María Rosa, María Inés y María Mercedes; sus hermanos políticos Manuel C. Martín, María Esther Serrano y Félix Villagra; tíos, primos y demás deudos, invitan á sus relaciones á las misas que en sufragio de su alma se rezarán en la iglesia San Ponciano hoy lunes 21 del corriente, á las 8, [illegible]

ALBERTO MASCARDI—q. e. p. d.—Falleció en Ramallo el 21 de Abril de 1912.—Sus padres Luis Mascardi y Gabriela Forte de Mascardi, sus hermanos Emilia M. de Mosto Pio, Margarita M. de Traverso, Luisa M. de Pistrelli (ausente), Gabriel (ausente), Eduardo, Isabel y Ana, sus hermanos políticos Angel Traverso, Atilio Pistrelli (ausente), Catalina C. de Mascardi, tíos, sobrinos, primos y demás deudos, invitan á las personas de su relación al funeral que por el eterno descanso de su alma se celebrará en la iglesia de Nuestra Señora de Balvanera, hoy lunes 21 de Abril á las 11 a. m. Favor que agradecerán. El duelo se despedirá por tarjeta. Unica invitación. v21

JUANA LARDANI DE CARETTI—q. e. p. d.—Falleció el 21 de Febrero de 1913, confortada con los auxilios de la Santa Religión y la bendición papal.—Su esposo Joaquín A. Caretti sus hijitas María Josefina y Clara Esther, su señora madre Catalina S. de Lardani, sus padres políticos Carlos Caretti y Josefa Huisi de Caretti, sus hermanos Julio, María, Clotilde L. de Delmás y Domingo, sus hermanos políticos, tíos, sobrinos y demás deudos invitan á sus relaciones á rogar á Dios por el eterno descanso de su alma en el funeral que se celebrará el miércoles 23 de Abril, á las 10.30 a. m. en la capilla del Carmen calle Rodríguez Peña. Favor que agradecerán. Se despedirá por tarjeta. v23

ROSA GANDULFO DE DELFINO—q. e. p. d.—Falleció el 22 de Marzo de 1913, confortada con los auxilios de la santa religión y bendición papal.—Sus hijos Teresa D. de Ghersi, María D. de Vázquez, Juan, Carmen D. de Ronzoni, Catalina D. de Scandroglio, Samuel y Benito Delfino; sus hijos políticos Andrés Scandroglio, Luis Ronzoni, María Torchia y María L. Storino; sus nietos; sus hermanos Manuel, Estela, Carmen, Andrés y Víctor Gandulfo; hermanas políticas; sobrinos, primos y demás deudos, invitan á sus relaciones á la misa que en sufragio de su alma se celebrará en la iglesia del Pilar mañana martes 22 de Abril, á las 9.30 a. m. Favor que agradecerán. El duelo se despedirá por tarjeta. v21

CRISTINA BARTET DE DIANA—q. e. p. d.—Falleció el 22 de Abril de 1912.—El doctor Pablo Diana, Angela D. de Conde Salgado, Paula D. de Sorrentino, María Cristina D. de Pérez, é Ida E. D. de Sitler hijos; Ricardo Conde Salgado, Francisco Sorrentino, Angel Pérez Hernández, Liberato Sitler y Jerónima Oneto de Diana, hijos políticos, nietos, sobrinos y demás deudos, invitan á sus relaciones á acompañarlos á rogar á Dios por el eterno descanso de su alma en el funeral que se celebrará en la iglesia de San Miguel Arcángel mañana martes 22 de Abril, á las 10 a. m. Favor al que quedarán agradecidos. El duelo se despedirá por tarjeta. Habrá misas desde las 8 a. m. La familia asistirá á las 10. v22

SECCION REMATES

BRAVO BARROS & Cía.

Bravo Barros & Cía.

AVISOS NUEVOS

CHACRAS EN GILES, A menos de dos horas de la Capital. Dos fracciones de 40 hectáreas cada una. A cuatro cuadras al N. de la estación Ruiz del ferrocarril Central Buenos Aires, á una legua de Cortínez, del F. C. P. y á 1 1|2 de Carlos Keen, del F. C. C. A. Con frente al camino á Mercedes y al de Luján á San Antonio de Areco. Tierras especiales para chacras, quintas de verdura y otros destinos. Base 380 pesos la hectárea, mitad al contado y mitad á un año con hipoteca y 7 o|o de interés por semestres anticipados.
EL LUNES 5 de Mayo, á las 3, en nuestro hall, 351 San Martín 361. Linda con Enrique Wirth, E. Beltrán y César Pessarotti. Tiene una población de 5 piezas en barro, pozo semisurgente, jaguel, represa y bebidas. No hay contrato. Se visita por Ruiz. Es conocido por de Siqueira Lastra. Títulos perfectos. Informes y planos, 351 San Martín 361.—BRAVO BARROS y Cía. a21

CASAS

Avenida CALLAO 1145|49 — Entre Santa Fe y Arenales. Edificio moderno y lujoso, de tres pisos y subsuelo, para habitación y renta. Comprende un local para negocio en la planta baja y un magnífico hotel en los pisos altos. Base, pesos 180.000, de la que se deducirán $ 60.000 en cédulas argentinas. El resto mitad al contado y 1|2 á 1 ó 2 años con 7 por ciento anual.
EL LUNES 28 de Abril, á las 3 de la tarde, en nuestro hall, 351 San Martín 361. Ad corpus.
PLANTA BAJA—Puerta y vidriera de hierro y cristal, cortina metálica, vidriera interior de roble, amplio local, escritorio, una pieza toilette, baño, cocina y patio, sótano con piso de cemento en toda la extensión del edificio y 2 depósitos. Está desocupada. Ha producido $ 470 mensuales.
CASA ALTA—Zaguán revestido de mármol y decorado en oro, escaleras de mármol, hall con estufa y claraboya de cristales con luz eléctrica interior, sala con zócalos y pisos de roble, tapices, escritorio, 2 dormitorios y cuarto de vestir, una pieza de servicio, patio cubierto por una claraboya corrediza.
SEGUNDO PISO—Escalera de roble, galería del hall, comedor con estufa, fumoir, toilette, dormitorio, cuarto de vestir, baño, cocina con económica y gas, pileta con revestimientos de azulejos.
TERCER PISO—Azotea con departamento para servicio, pieza de lavar con dos piletas, 2 piezas, baño y bodega.
CONSTRUCCION — Artístico frente de piedra artificial, con balcones salientes y torre con techo de pizarra, celosías metálicas, cielos rasos de yeso decorados, empapelados finos, zócalos, pisos de parquet y pino tea encerados, pinturas al óleo, mosaicos extranjeros, campanillas, celosías y carpintería de roble y cedro, baño con instalaciones completas. La instalación eléctrica para luz y calefacción es de primer orden, teniendo además instalaciones de gas. Los artefactos de luz eléctrica no se incluyen en la venta. Está desocupada. Visítese de 10 á 3 y de 8 á 10 de la noche. Títulos perfectos. Informes, 351 San Martín 361.—BRAVO BARROS y Cía. a12

UN LUJOSO PETIT HOTEL.—Victoria 2034|38, entre Sarandí y Rincón. Con afirmado de asfalto, á una cuadra del Palacio del Congreso y en un barrio de grandes edificios modernos. Construcción á todo costo, hecho con materiales escogidos y muy bien distribuído. Planta baja, piso alto y subsuelo. Desocupado. Base, $ 110.000, inclusive una hipoteca de $ 60.000 en cédulas argentinas. El excedente podrá pagarse mitad al contado y mitad á un año de plazo con garantía hipotecaria y 8 por ciento de interés, por semestres adelantados.
EL VIERNES 25 de Abril, á las 3 de la tarde, en nuestro hall, 351 San Martín 361. Mide 7v97 por 36v77. Ad corpus.
PLANTA BAJA: Hall con luna biselada y claraboya de cristales vitreaux, sala, escritorio, comedor, antecomedor, toilette, comedor de diario y estudio.
PLANTA ALTA: Escalera de roble tallado, galería del hall, 6 habitaciones, tres baños con instalaciones completas, pieza de roperos y patio.
SUBSUELO — Entrada independiente para el servicio, garage con depósito de inflamables y capacidad para 4 automóviles, cocina con económica, montaplatos, 3 piezas de servicio, despensa, caldera de calefacción corredor interno y 2 patios.
AZOTEA — Escalera de hierro y lavadero.
CONSTRUCCION — Artístico frente de piedra artificial con zócalo de granito, balcones y puertas de hierro forjado con cristales, celosías metálicas, zaguán revestido y escaleras de mármol amarillo, decoraciones en oro, puerta cancel de roble, pinturas al óleo, empapelados finos, cielos rasos de yeso decorados, frisos y decoraciones, cristales vitreaux y biselados, herrajes, pisos de parquet y pino de tea encerados, mosaicos extranjeros, calefacción central á vapor é instalación de luz eléctrica. Puede visitarse de 9 á 11 a. m. y de 3 á 5 p. m. Títulos perfectos. Informes 351 San Martín 361.—BRAVO BARROS y Cía. a16

LA QUINTA DEL Dr. WEBSTER.—Calles Ushuaia, Crámer, Olleros, Maure y Conesa. Dos manzanas en 54 lotes. A pocos metros, por un lado, de la gran estación, en vías de construcción, del ferrocarril Central Argentino, desde la cual se llegará á la estación Retiro en 5 minutos; á una cuadra, por el otro, de la estación Colegiales y de la Avenida Federico Lacroze, con doble línea de tranvías eléctricos. A la entrada de Belgrano y con la Avenida Santa Fe á 300 metros, puede decirse que la propiedad ocupa el centro á que convergen las clases sociales de distinción, cualquiera sea su patrimonio. Allí cabe desde el suntuoso palacio hasta la modesta casa de familia y desde el grandioso edificio de renta hasta el pequeño chalet, circundado de árboles y jardines. ¡No hay barrio igual en toda la metrópoli! Venta resuelta, sin base, con opción, pudiendo pagarse el importe, 25 por ciento al contado al escriturar y el resto en tres cuotas iguales á uno, dos y tres años de plazo, con garantía hipotecaria y 7 por ciento de interés por semestres anticipados.
EL DOMINGO 4 de Mayo, á las 2 de la tarde, en la misma propiedad. Todas las fracciones tienen frentes y fondos proporcionados para cualquier edificación, variando las superficies entre 206 y 566 varas cuadradas. La casa-habitación, comprende media manzana con frentes á las calles Ushuaia, Crámer y Conesa, y tiene 7.829 v. c. — El edificio es de altos, está en perfecto estado y ha sido distribuído inteligentemente. En el piso bajo se halla el gran hall, sala, antesala, escritorio, galería de cristales, corredor, office, cocina y dependencias. En altos: hall, diez habitaciones y tres cuartos de baño. En la mayor parte de los lotes existen grandes árboles de sombra y de adorno. Se entregarán medidos y amojonados, dentro de líneas municipales. La casa podrá visitarse 8 días antes del remate con una tarjeta nuestra. Títulos perfectos. Todo listo y en orden. Escrituras por la oficina del señor Carlos de la Torre. Informes y planos, 351 San Martín 361 ó en Belgrano, Cabildo 1978. —BRAVO BARROS y Cía. a12

Terrenos en SAN ISIDRO

A pocos metros del andén de la estación del ferrocarril Central Argentino. La esquina de Rivadavia y Escalada, dividida en tres lotes de 11.55 y 13.45 varas de frente por 25 á 28 de fondo.

Venta sin base, a tanto la vara cuadrada.

Pasado mañana á las 3, en nuestro hall

Bravo Barros & Cía.

BELGRANO 1370 *AL* 72 — Entre San José y Santiago del Estero. A 3 cuadras de la avenida de Mayo. En un barrio que se transforma rápidamente. 8v75 de frente por 67.50 de fondo, con edificio antiguo. Lo mejor para una casa de habitación y renta. Base pesos 80.000, debiendo continuarse con una hipoteca de pesos 50.000, constituída á oro, que vence en Diciembre 13 de 1915 al 9 o|o, por semestres anticipados. El excedente, mitad al contado y mitad á seis meses con pagarés hipotecarios y 8 o|o.
EL VIERNES 25 de Abril á las 3 en nuestro hall 351 San Martín 361. Visítese de 1 á 4. Está desocupada. Títulos perfectos. Informes en nuestra casa.—BRAVO BARROS y Cía. a18

CHARCAS 2364 *y* 2368 *entre* Larrea y Azcuénaga. A una cuadra de la avenida Santa Fe. Asfalto al frente. Edificio de altos, moderno, constituído por dos confortables casas de familia. Renta pesos 8.400 al año. Base pesos 80.000, pagaderos pesos 75.000 al contado y el resto á 1 y 2 años con hipoteca y 7 o|o anual, por semestres adelantados.
EL LUNES 28 de Abril á las 3 p. m. en nuestro hall 351 San Martín 361. 9v76 de frente por 39v70 en un costado, teniendo en el otro á las 26v50 un martillo á favor de 0v53 y 9v98 en el contrafrente. Ad corpus. Bajos: vestíbulo, sala, comedor, 4 dormitorios, baño, cocina, cuarto para lavar ropa, 3 piezas altas de servicio, carbonera y dos patios de mosaico. Está desocupada. Visítese de 9 á 11 y de 2 á 5. Ha producido pesos 350 mensuales. Altos: igual á la anterior, más una antesala. Tiene contrato hasta el 20 de Agosto próximo á razón de 350 pesos mensuales, con opción á un año más. Títulos perfectos. Informes 351 San Martín 361.—BRAVO BARROS y Cía. a19

JUDICIAL — MORENO 431. Entre Defensa y Bolívar. A 2 cuadras de la plaza Mayo. Gran casa con edificio antiguo y espléndido terreno: 18v23 por 28v74. Lo mejor para una amplia habitación, un palacio ó un vasto edificio de renta. Juez doctor Seeber, secretaría Castellanos. Testamentaría de don Luis Sáenz Peña. Base, pesos 66.666.66. Tercera parte al contado, tercera parte á 6 meses y tercera parte á un año de plazo, con pagaré hipotecario y 7 por ciento de interés, por semestres anticipados.
EL VIERNES 25 de Abril, á las 3 en nuestro hall, 351 San Martín 361. 15m87 de frente por 24m59 de fondo. Ad corpus.
PLANTA BAJA — Hall, sala, antesala, biblioteca, 4 habitaciones, baño, despensa y 2 patios.
PLANTA ALTA—Salón, comedor, 6 habitaciones, baño, cocina, 2 patios, 3 piezas de servicio, cielos rasos de yeso, pisos pino de tea. Está desocupada. Visítese de 1 á 5. Escrituras dentro de los 30 días del remate. 8 o|o á cuenta de precio. Comisión 2 o|o. Informes, 351 San Martín 361.—BRAVO BARROS y Cía. a13

Avenida PUEYRREDON 1907 y 1913. Esquina Peña 595 y 599. Edificio de altos, que comprende una casa de negocio en la planta baja y una casa de familia en los altos. Base pesos 50.000 de cuya suma se deducirá una hipoteca de pesos 16.000 en cédulas serie K.
EL DOMINGO 27 de Abril á las 3 p. m. en la misma propiedad. 15v50 á Pueyrredón por 19v88 á Peña y 13 varas en el costado E. Ad corpus. Bajos: salón de negocio, 5 piezas, cocina, patio y entrada independiente. Tiene contrato hasta Junio [illegible]

[illegible]tencias. Produce pesos 200 mensuales. Las instalaciones del negocio podrán ser adquiridas separadamente por el comprador. Visítese de 9 á 11. Títulos perfectos. Informes, 351 San Martín 361.—BRAVO BARROS y Cía. a19

AV. SANTA FE 976, *ENTRE* Suipacha y Carlos Pellegrini, con frente al Norte. El terreno más lindo para un petit-hotel ó una casa de renta. Base pesos 58.000, mitad al contado y mitad á uno ó dos años de plazo, con garantía hipotecaria y 8 o|o de interés, por semestres anticipados.
EL MARTES 22 de Abril á las 3, en nuestro hall, 351 San Martín 361. 12v01 de frente por 12v45 en un costado, 12v43 en el otro y 11v85 en el contrafrente. Ad corpus. Salón al frente y patio. Tiene contrato á razón de $ 250 mensuales, hasta Noviembre de 1913. Títulos perfectos. Informes, 351 San Martín 361.—BRAVO BARROS y Cía. a10

Bdo. de IRIGOYEN 753 *á* 759 Entre Chile é Independencia. 17.50 varas de frente por 52.50 de fondo, con edificio antiguo, de altos. Base, 210.000 pesos, á plazos.
EL MARTES 20 de Mayo, á las 3, en nuestro hall. Después detalles completos.—BRAVO BARROS y Cía. a1

3 CASAS MODERNAS EN Belgrano, Olazábal 1524, 1572 y 1580. En uno de los barrios más importantes, á 3 cuadras justas de la estación del F. C. C. A. y de la barranca y á pocos metros del tranvía de Blandengues. Venta resuelta, á largos plazos.
EL DOMINGO 27 de Abril á las 4.30 en las mismas propiedades. Ad corpus.
Número 1524: 10 varas por 24v38, vestíbulo, escritorio, sala, comedor, 3 dormitorios, baño, cocina y pieza de servicio. Base pesos 13.500 de la que se deducirán 7.400 cédulas argentinas, pudiendo pagarse el saldo: pesos 4.100 al contado y el resto en cuotas trimestrales de pesos 1.000, sin interés.
Número 1572: 10 varas por 39v77. Jardín al frente é igual distribución que la anterior. Base pesos 16.000, con 9.400 cédulas argentinas pagándose el resto pesos 4.600 al contado y el excedente como en la anterior.
Número 1580: 10 varas por 30v72. Igual en número de habitaciones, á las anteriores. Base, pesos 14.500, con 8.500 cédulas. El resto, pesos 4.000 al contado y el excedente como en las precedentes.
CONSTRUCCION: A todo costo, frentes de piedra artificial, patios y galerías de mosaico, celosías de hierro y cedro, aguas corrientes. Desocupadas. Visítense de 2 á 6 p. m., llaves al 1580. Títulos perfectos. Escribano: Rogelio de la Villa. Informes, 351 San Martín 361 ó Cabildo 1978.—BRAVO BARROS y Cía. a16

ARENALES 2152 *ENTRE* Andes y Junín, á una cuadra de Santa Fe. Cómoda casa de familia. Desocupada y lista para entrar á habitarla. Base, $ 40.000, debiendo continuarse con una hipoteca de pesos 10.000 en cédulas argentinas y con otra de $ 15.000 que vence en Agosto 31 de 1913 al 7 por ciento por semestres anticipados.
EL MARTES 22 de Abril, á las 3 de la tarde, en nuestro hall, 351 San Martín 361. 9 varas por 31. Ad corpus. Sala, comedor, 4 dormitorios, baño, cocina, antecocina, 3 piezas de servicio en altos y demás dependencias. [illegible]

CHALET EN BELGRANO — En el barrio de las grandes residencias. Virreyes 2316, entre Cabildo y Arcos. A tres cuadras de la plaza y de la iglesia. Edificio moderno, bien construído. Base, pesos 50.000, pudiendo continuar el comprador con una hipoteca de $ 30.000 hasta Febrero 1o. de 1914, al 9 por ciento anual, por semestres adelantados, cancelable en cualquier momento con pérdida de un trimestre de intereses.
EL DOMINGO 27 de Abril, á las 4, en la misma propiedad. 14v45 por 36v60 en un costado, 38 en el otro y 14v53 en el contrafrente. Ad corpus.
PLANTA BAJA—Hall, sala, escritorio, comedor con chimenea, toilette, office, cocina y sótano.
PLANTA ALTA — Vestíbulo, tres dormitorios, baño y cuarto de vestir.
ENTRESUELO — Dos piezas de servicio y guardarropa. Luz eléctrica y agua corriente. Visítese de 10 á 4. Títulos perfectos. Informes, 351 San Martín 361, ó Cabildo 1978.—BRAVO BARROS y Cía. a20

AVENIDA WARNES 144 *Á* 158, entre Lavalleja y Giles.—Dos casas modernas para renta. Adoquinado al frente. A cuadra y media de la Avenida Chubut y á 3 de la de Triunvirato, las dos con doble vía de tranvías. Cada una consta de una casa de familia al frente y 3 departamentos interiores. Base, $ 35.000 cada casa, pudiendo continuarse con hipotecas de $ 30.000 que reconoce cada una: la número 144-48 al 10 por ciento y la número 154-58 al 9 por ciento.
EL DOMINGO 27 de Abril, á las 4 de la tarde, en las mismas propiedades. Miden 10v39 de frente por 41.92 y 54.85 de fondo. Contrafrentes 11v63. Ad corpus. Constan, las casas del frente, de vestíbulo, sala, 3 dormitorios, baño, cocina, pieza alta de servicio y patio de mosaico y los departamentos de 2 y 4 piezas, baño, cocina, pieza alta y patio de mosaico. Cada casa puede producir $ 4.200 de renta anual. Visítense. Títulos perfectos. Informes, 351 San Martín 361.—BRAVO BARROS y Cía. a20

EN EL CENTRO DEL ROSARIO, Rioja esquina Laprida. Frente al Norte y al Este. 1.321 varas en 5 lotes. Con edificios que producen renta. A una cuadra de la plaza 25 de Mayo y de la calle Córdoba y á cuadra y media de la calle San Martín. Con cédulas argentinas y á plazos.
EL SABADO 3 de Mayo á las 2.30 en nuestra casa, 351 San Martín 361. Son 5 casas. Tienen superficies de 143 á 411 varas cuadradas y las hipotecas varían entre 4.500 y 12.000 cédulas por lote. Producen de 80 pesos á 120 mensuales. Títulos perfectos. Informes y planos 351 San Martín 361.—BRAVO BARROS y Cía. a19

RODRIGUEZ PEÑA 321 — Entre Sarmiento y Corrientes. A una cuadra de la avenida Callao. Edificio antiguo en terreno aparente para un petit hotel. Base pesos 30.000, de cuya suma se deducirá una hipoteca de 15.000 pesos en cédulas argentinas.
EL VIERNES 25 de Abril á las 3 en nuestro hall, 351 San Martín 361. 8.50 varas por 13. Ad corpus. 3 habitaciones, baño, carbonera, glorieta, patio y dependencias. Visítese de 2 á 4. Títulos perfectos. Más informes á nuestra casa. — BRAVO BARROS y Cía. a17

CASA NUEVA AL OESTE — Figueroa 149 (continuación de la Avenida Canning), entre Acoyte é Hidalgo. Base, pesos 25.000, de cuya suma se deducirá una hipoteca de $ 15.000 en cédulas argentinas, pudiendo quedar además $ 10.000 á uno ó dos años, con 8 por ciento anual.
EL DOMINGO 27 de Abril, á las 4, en la misma propiedad, 10v39 por 34v64. Ad corpus. Vestíbulo, 8 habitaciones, baño, cocina con económica y 2 piezas de servicio. Desocupada. Visítese de 1 á 4. Títulos perfectos. Informes, 351 San Martín 361.—BRAVO BARROS y Cía. a20

EN ADROGUE — A PLAZOS —Dos casas-quintas: "Norma" y "La Jerónima", en las calles Brown, La Rosa y plaza Azopardo. A 7 cuadras al E. de la estación Adrogué, á 5 de Mármol y á una de la plaza é iglesia.
EL DOMINGO 27 de Abril, á las 3 de la tarde, en las mismas propiedades. Ad corpus.
"LA JERONIMA"—11 varas á Azopardo. 49v63 á Brown, 67v96 á La Rosa y 59v02 en el contrafrente. Superficie, 1.796 v. c. Sala, comedor con estufa, dos dormitorios, baño, cocina, pieza de servicio, luz eléctrica, celosías, una pieza de madera, quinta, jardín. Base, $ 10.500, 1|4 parte al contado y el resto á 1, 2 y 3 años, con hipoteca y 7 por ciento anual por semestres anticipados.
"NORMA"—18v35 á Brown, 18v45, sobre La Rosa, 59v02 en un costado y 76 varas en línea quebrada, en el otro. Superficie, 1.410 v. c. Sala y comedor con estufa, 2 dormitorios, baño con instalaciones, cocina con económica, despensa, pieza de servicio, luz eléctrica, molino y dependencias. Base, pesos 8.000 pagaderos como en la anterior. Visítense. Títulos perfectos. Informes, 351 San Martín 361 ó en Lomas A. Meeks 66—BRAVO BARROS y Cía. a20

CASA MODERNA EN FLORESTA.—Azul 171, adoquinada, entre Falcón y Rafaela. A una cuadra de las avenidas Rivadavia y Provincias Unidas y de los tranvías eléctricos. Edificio de altos. Base, pesos 20.000, suma que reconoce en hipoteca hasta el 13 de Abril de 1914 al 9 por ciento, pagadero por trimestres anticipados.
EL DOMINGO 27 de Abril, á las 3 de la tarde, en la misma propiedad. 10 varas por 23.54 y 22.75 de fondo. Contrafrente, 10v04. Ad corpus.
BAJOS—Vestíbulo, sala, escritorio, comedor, 2 dormitorios, baño y pieza alta para servicio.
ALTOS—Hall, 2 dormitorios y terraza. Puede visitarse. Renta mensual $ 250. Títulos perfectos. Informes, 351 San Martín 361. —BRAVO BARROS y Cía. a20

DOS CASAS EN BELGRANO —General Paz 3724 y 3736. A una cuadra de la Avenida Cabildo y del tranvía Lacroze. Base, $ 5.500 cada una, 1|3 al contado y 1|2 á 1 año, con hipoteca y 8 o|o anual, por semestres anticipados.
EL DOMINGO 27 de Abril, á las 2, en las mismas propiedades. Cada casa mide 9 varas por 40. Ad corpus. Son iguales y constan de 3 piezas, cocina y corredor. Construcción moderna. Renta, $ 55 cada una. Visítense. Títulos perfectos. Informes, 351 San Martín 361 y Cabildo 1978.—BRAVO BARROS y Cía. a20

SOBRE CONSTITUCION — Judicial. Guanahani 446, adoquinada, entre Ituzaingó y Aristóbulo del Valle. A 5 cuadras de la plaza y estación Constitución. Casa de familia, fácil de ser reformada con poco gasto. Juez doctor Lagos, secretaría Barraquero, testamentaría de doña Graciana Arretche de Izcurdia. Base pesos 8.000.
EL DOMINGO 27 de Abril á las 3 en la misma propiedad. 7m85 por 35.60. Contrafrente 7m45. Sala, comedor, 4 piezas, cocina, patio de mosaico y dependencias. Visítese. 8 o|o á cuenta de precio y 2 o|o de comisión. Informes, 351 San Martín 361. —BRAVO BARROS y Cía. a19

BUSTAMANTE 2286, *ENTRE* French y Peña. Adoquinado al frente. A 2 cuadras de la Avenida Las Heras y á 4 de la de Pueyrredón. Casa de familia. Base, pesos 17.000, de cuya suma se deducirá una hipoteca de $ 4.000 en cédulas argentinas.
EL DOMINGO 27 de Abril, á las 3 de la tarde, en la misma propiedad. 11v15 de frente por 22v84 y 22v52 de fondo. Ad corpus. 5 piezas, cocina y dependencias. Visítese. Títulos perfectos. Informes, 351 San Martín 361.—BRAVO BARROS y Cía.

PIEDRAS 1344 — *JUDICIAL* Entre Cochabamba y Garay. Construcción antigua, en buen terreno. Juez doctor Gigena, secretario doctor Rawson, juicios sucesorios de don Juan Mendoza, doña Natalia Ramona de Mendoza y otros. Base pesos 16.000.
EL DOMINGO 27 de Abril á las 2 en la misma propiedad. 7m57 (8v75) por 43m30 (50 v.) Tiene ocho piezas, cocina y dos patios. El galpón y el gallinero pertenecen al inquilino. 8 o|o á cuenta de precio y 2 o|o de comisión. Informes 351 San Martín 361.—BRAVO BARROS y Cía.

DOS CASAS CENTRALES — En Villa Devoto, Concordia 3845 y 3857, entre Asunción y Morán. A pocas varas del tranvía 86 y á 6 cuadras de la estación del F. C. P. Base, $ 10.000, cada casa, de cuyas sumas se deducirán hipotecas de pesos 3.000 en cédulas argentinas.
EL DOMINGO 27 de Abril, á las 2 de la tarde, en las mismas propiedades. Miden 8v62 y 10 varas de frente por 38v33 y 38v86 de fondo. Ad corpus. Son iguales y constan de 4 habitaciones, baño, cocina, corredor, lavadero, corredor y pieza de servicio, patio de mosaicos. Títulos perfectos. Informes, 351 San Martín 361 y Cabildo 1978.—BRAVO BARROS y Cía. a20

TERRENOS

21 MANZANAS EN VILLA Adelina. Una gran fracción de tierra en el paraje más alto y pintoresco del Norte. A 6 cuadras de la estación Villa Adelina del F. C. C. y á 30 minutos de Retiro. 21 manzanas divididas en fracciones amplias, todas de dimensiones apropiadas para levantar la residencia de verano, ya se trate del sencillo chalet ó de la lujosa casa-quinta. A su alrededor todos son edificios modernos y preciosas construcciones, muchas de ellas de gran mérito artístico. Venta resuelta, por cuenta y orden de la Corporación Financiera Inmobiliaria Argentina Ltda., sin base, á tanto la vara. 20 o|o al contado y el saldo en 4 cuotas semestrales con hipoteca y 7 o|o anual por semestres anticipados.
EL DOMINGO 27 de Abril á las 3 p. m. en los mismos terrenos. La división comprende 113 fracciones de 1.000 á 2.300 v. c. de superficie, que se entregarán medidas y amojonadas, dentro de líneas municipales. Villa Adelina cuenta actualmente con un servicio diario de 27 trenes de ida y vuelta y ocupa el centro de uno de los parajes más altos y pintorescos de las adyacencias de la capital. El día del remate correrá un tren expreso gratis, que saldrá de Retiro (F. C. C. C.) á la 1.30. Títulos perfectos. [illegible]

Bravo Barros & Cía.

108 LOTES en BERAZATEGUI — A 6 cuadras al Este de la estación, con frente á la Avenida General Mitre, y á la calle que va á la estación. Próximos á la fábrica de cristales de Rigolleau, donde actualmente trabajan más de 1.500 obreros. Berazategui es el punto de unión del circuito del ferrocarril del Sud, y allí se trasladarán los talleres de esa empresa, lo que dará gran impulso á la localidad. Venta por liquidación. Base, $ 0.25 centavos la vara cuadrada. Con opción amplia al contado, para vender resueltamente.
EL MIERCOLES 23 de Abril, á las 3, en nuestro hall, 351 San Martín 361. La división comprende 108 lotes, cuyas superficies varían entre 466 y 1.047 v. c. Se entregarán medidos y amojonados. Títulos perfectos. Escrituras por ante la oficina del señor Siro Sagarra. Informes y planos, 351 San Martín 361, ó en La Plata, 47 núm. 667.—BRAVO BARROS y Cía. a10

TERRENOS AL OESTE DOS lotes de dimensiones excelentes para edificar. Acevedo entre Guayanas y Cabrera. Con adoquinado pago al frente y á 1 cuadra de la avenida Rivera y de los tranvías. Barrio nuevo, de edificios modernos. Base pesos 25 la vara. Tercera parte al contado y el resto á 1, 2, 3, 4 ó 5 años de plazo con garantía hipotecaria y 7 o|o de interés, por semestres anticipados.
EL DOMINGO 27 de Abril á las 3 p m., en los mismos terrenos. Miden 10v92 de frente por 52 á 53 de fondo. Superficies de 513 y 521 varas cuadradas. Tienen cerco de pared. Títulos perfectos. Escrituras por don Natalio L. Marchese. Seña 8 o|o. Comisión 2 o.o. Informes, 351 San Martín 361.—BRAVO BARROS y Cía. a19

TERRENO Av. CANNING 1150. Entre la Avenida Rivera y Guayanas. A 4 cuadras de la Avenida Río de Janeiro, 2 lotes de terreno, apropiados para casas de familia. Base, $ 45 la v. c. Mitad al contado y mitad á un año de plazo con garantía hipotecaria y 7 o o de interés por semestres anticipados.
EL DOMINGO 27 de Abril á las 4 en los mismos terrenos. Miden 10 varas por 41v63 á 45v88. Superficies 426v64 y 448 v. c. Títulos perfectos. Escrituras por ante la escribanía del señor Angel E. Raggio. Informes y planos, 351 San Martín 361—BRAVO BARROS y Cía. a19

TERRENO AL OESTE, HUMBOLDT entre Murillo y Muñecas. A 2 cuadras de las Avenidas Dorrego y Warnes, á 3 de Triunvirato y de los tranvías. Base, 5 $ v. c. Mitad al contado y mitad á 6 meses con garantía hipotecaria y 7 por ciento de interés anual, pagadero adelantado.
EL DOMINGO 27 de Abril, á las 2 de la tarde, en el mismo terreno. 10 varas por 48v84. Títulos perfectos. Informes y planos, 351 San Martín 361.—BRAVO BARROS y Cía. a20

EN SAN ISIDRO — LA ESquina de Rivadavia y Escalada, (las dos adoquinadas), en 3 lotes. A pocos metros del andén de la estación á 200 metros de la avenida Centenario y entre los chalets de Ochoa, Pirán, Barreiro, Noceti y otros. Venta resuelta, sin base, á tanto la vara.
EL MIERCOLES 23 de Abril á las 3 p m. en nuestro hall, 351 San Martín 361.—Mide la esquina 13v45 por 28v70 y los lotes 11v55 por 25 y 28v70. Dos de ellos tienen construcciones. El adoquinado de la calle Escalada es por cuenta de los compradores. Títulos perfectos. Escrituras por ante la oficina del señor Eugenio Becerra. Informes y planos, 351 San Martín 361 ó en Belgrano, Cabildo 1978.—BRAVO BARROS y Cía. a10

TERRENO EN VILLA TURdera.—Uno de los pueblos más progresistas de la línea del ferrocarril Sud, calle Zipiola entre 12 de Agosto é Independencia, 968 varas á una cuadra al N. de la estación del F. C. S. y á 2 del bulevar Necochea y de la plaza é iglesia. Base, $ 2 la vara.
EL DOMINGO 27 de Abril, á las 2 de la tarde, en el mismo terreno. Mide 22 varas de frente por 41 y 47 de fondo. Es terreno alto. Títulos perfectos. Informes y planos, 351 San Martín 361 y en Lomas, Avenida Meeks 66.—BRAVO BARROS y Cía. a20

CAMPOS

LOS CAMPOS DE GARRIGÓS. Por orden judicial. En el deslinde de los partidos de Matanza, Cañuelas y San Vicente. Conocidos por antigua estancia de Alegre. A una hora justa de la capital. 1.004 hectáreas de los campos más ricos de la región, divididos en lotes con superficies de 15 á 262 hectáreas. A solo 6 cuadras justas al N. de la estación Máximo Paz, del ferrocarril Sud y lindando río Matanza en medio con los famosos campos de Ezcurra. Tierras de calidad superior, aptas para agricultura y ganadería, con abundantes pastos de engorde y agua dulce desde 4 metros y con aguadas permanentes del río Matanza y del arroyo Medina. Orden del juez doctor Becher, secretaría Castellanos. — Testamentaría de don Federico Garrigós. Bases de 735.19 á 787.53 pesos la hectárea.
EL SABADO 3 de Mayo á las 3 en nuestra casa, San Martín 361. Las 1.004 hectáreas comprenden dos fracciones unidas. Dan frente al camino general á la estación Máximo Paz, y lindan en conjunto con los señores José Gómez, Juan H. Medici, Espinosa y Cárdenas, sucesión de Gertrudis Gómez, con terrenos del pueblo Máximo Paz, con la vía del F. C. Sud y con el río Matanza. Están alambrados en el perímetro. En el lote 1 de la fracción B. se halla la población de la estancia, de cuatro piezas de material, un galpón con techo de hierro y monte de álamos y paraísos. Han estado casi siempre ocupados por tambos y en partes dedicados á la agricultura. Se visitan por la estación Máximo Paz. Son muy conocidos. 8 o|o á cuenta de precio. Comisión 2 o.o. Escrituras por la oficina del señor Julio A. Pancelra. Informes. BRAVO BARROS Y Cía. a3

CHACRAS EN Gral. SARmiento. Judicial. A plazos. Los campos de Cruz. 154 hectáreas, divididas en 14 fracciones de 8 á 13 hectáreas. A 7 cuadras al Sur de la estación Del Viso. A 6 de la parada Kilómetro 33 (ambas del F. C. C. C.), á poco más de 30 cuadras al N. de las estaciones Arroyo Pinazo, del F. C. P. y Piñero, del Tranvía Rural y á solo 45 minutos de la capital. Campo de clase insuperable, alto y parejo, lo mejor del partido, para chacras, criaderos, granjas, pequeños tambos, alfalfares, potreros de descanso, residencias de verano ó cualquier otro destino. Juez doctor Puig Lómez, secretaría Irlo, testamentaría de don Diego Cruz. Base, $ 1.350 la hectárea, mitad al contado y mitad á uno ó dos años (á opción del comprador), con 7 o|o de interés anual y garantía hipotecaria.
EL MARTES 29 de Abril, á las 3 de la tarde, en nuestro hall, 351 San Martín 361.
Lindan con la sucesión de Hilario Luna, herederos de Cruz, Luis Daniel, herederos de Carreras, María L. de Irigoin y con José Poró, parte de cuyos campos, fué vendida en pequeñas fracciones, explotadas todas por sus propietarios. Hay alambrados exteriores é interiores: edificio principal con 4 piezas y mirador; dos puestos y una casa de negocio (actualmente desocupada). El camino real á San Miguel, cruza el campo. Se visitan por las estaciones indicadas, donde son conocidas. Escrituras por la oficina del señor Luis Lima. Seña 10 o|o. Comisión 2 o|o. Informes y planos 351 San Martín 361.—BRAVO BARROS y Cía. a19

458 HECTAREAS EN La Plata. Lindando con el ejido de la ciudad y con frente á la prolongación del bulevar 52 y á la vía del ferrocarril á Meridiano V. A 5 cuadras de la estación Angel Etcheverry de ese ferrocarril, á 6 de Esquina Negra del ferrocarril Midland, á una legua al Este de la estación Gómez y á igual distancia al S. de Abasto, las dos del F. C. S. ramal á Ferrari. Terreno alto, de primer orden, con pastos excelentes y agua de muy buena calidad. Para una estanzuela ó para ganar dinero fraccionándolo en lotes de chacra, es inmejorable, dada su calidad y su proximidad á las ciudades de Buenos Aires y La Plata, que son los mejores mercados para sus productos. Venta en un lote. Base pesos 400 la hectárea, pudiendo continuarse con una hipoteca de pesos 33.000 oro sellado (pesos 75.000 moneda nacional) y pagar el saldo, 1|2 al contado y 1|2 á un año con 8 por ciento por semestres anticipados.
EL SABADO 3 de Mayo á las 3 en nuestro hall, 351 San Martín 361. Linda con las chacras de La Plata, Zabala, Llanos, Jiménez, Villoldo, Sosa y sucesión de Daly. Alambrados en todo su perímetro. Se visita por Abasto ó Gómez. Títulos perfectos. Informes y planos, 351 San Martín 361 ó en La Plata, 47, número 667.—BRAVO BARROS y Cía. a19

CAMPO EN LA MAGDALEna.—Judicial. Los mejores campos de la provincia para invernada, 304 hectáreas, 5 áreas, 40 centiáreas, en el cuartel 5o. de La Magdalena, á 4 leguas al Sur de la estación Vieytes, F. C. S. Terreno alto, excelente, sin un palmo de desperdicio, con abundantes pastos tiernos. Venta en un lote, con poblaciones, alambrados y otras mejoras. Juez doctor Repetto secretaría M. Mackinlay Zapiola. Juicio sucesorio de don Joaquín Alvarez de Toledo en condominio con don Lorenzo B. Trant. Base, pesos 213.33 la hectárea.
EL JUEVES 24 de Abril, á las 3 de la tarde, en nuestro hall, 351 San Martín 361. Linderos: Fulgencio Venegas (antes Pino Llanos); Antonio Gibson (antes López de Oliveira); Juan Clark (antes Andrés López); Juan Romero y Tomasa Miguens. Alambrado en su perímetro y dividido en dos potreros, dos jagüeles y monte. Figura á nombre de Benavente en los planos. 8 por ciento á cuenta de precio. Comisión, 2 por ciento. Informes, 351 San Martín 361.—BRAVO BARROS y Cía. a9

155 HECTAREAS EN LA Magdalena. A 25 cuadras al Sur de la estación Vieytes del ferrocarril del Sud. Un buen pedazo de campo, con tierras excelentes y agua dulce á 8 metros. Dedicado [illegible]
361. Linda con Juan C. Herrera, José L. Schazo, Enrique Bonifacio, Pedro Etcheto y Juana E. de Polastri. Alambrado en todo su perímetro, siendo propio sólo un costado, con postes de ñandubay, varillas de hierro, 6 hilos lisos y 1 de púa. Dividido en dos potreros. Población de madera y hierro, con 3 piezas, cocina, galpón, pozo y jagüel calzado. No tiene contratos. Se visita por Vieytes, dirigiéndose á don Leopoldo Arce ó á don Martiniano Martínez. El campo es conocido por del señor Rodolfo T. Rodríguez. Se va y vuelve en el día. Títulos perfectos. Informes y planos, 351 San Martín 361.—BRAVO BARROS y Cía. a12

JUDICIAL. 10.000 HECTÁreas en la Pampa. En la sección 8a. fracción D, lote 6. A 8 leguas al Oeste de la estación y pueblo de General Acha y á pocas cuadras del ramal proyectado de Acha á Antuco. Campo alto, ondulado, con un espléndido valle en su centro y una vasta planicie en el costado Norte, ambas utilizables en toda su extensión para el cultivo de cereales y con especialidad para la siembra de alfalfa. El agua, dulce y cristalina se encuentra en el valle á dos metros y en las planicies á 6 y 7 metros. Venta en un lote. Base retasada pesos 15 la hectárea.
EL VIERNES 2 de Mayo á las 3 p. m. en nuestro hall 351 San Martín 361. Linda con Testaseca, Gómez, Churruca y Bruzzone. En los planos figura á nombre de Adela Gómez de Martínez. Está alambrado en todo su perímetro, con excepción de la mitad del costado Sur, con postes de algarrobo y caldén, cinco hilos lisos y varillas de hierro. Tiene molino, dos pozos y algunas isletas de caldén. Actualmente se le dedica á ganadería. Se visita por General Acha, de donde parte un camino general que pasa por el costado Sur del campo y conduce directamente á la provincia de Mendoza. El cochero Hugo D. Izaza, de General Acha, conducirá á los interesados.

EDICTO JUDICIAL

Por disposición del señor juez de comercio de esta capital, doctor Juan B. Estrada, interinamente á cargo del juzgado del doctor Ricardo E. Cranwell, secretaría del que suscribe, se hace saber por el término de 15 días, que en el juicio Compañía Argentina de Tierras con Benito E. Martínez y Adela Gómez Romero de Martínez han sido nombrados los martilleros señores Bravo Barros y Cía., para que procedan á la venta de una fracción de campo situada en la Pampa Central, en la sección IX, fracción D, lote 6, compuesta de una superficie de 10.000 hectáreas, tasada en la suma de pesos 300.000 ó sea pesos 30 por cada hectárea. La base para la venta será la de las dos terceras partes de la tasación, reducida ésta en un 25 o.o, estando autorizados los martilleros para exigir del que resulte comprador el ocho por ciento de seña y el dos por ciento de su comisión. Buenos Aires, Abril de 1913. —Firmado: Alberto F. Jordán, secretario. Informes y planos, 351 San Martín 361.—BRAVO BARROS y Cía. a19

LAS CHACRAS DE PEHUAJÓ. En el ejido del pueblo. 1000 hectáreas divididas en 5 lotes de 54 á 255 hectáreas, á dos y tres leguas del centro de la ciudad, á 30 cuadras de la estación Recado, del F. C. C. G. B. Aires y á 15 cuadras de la nueva estación del F. C. á Meridiano V. Con poblaciones, alambrados, alfalfares, molinos, tanques, galpones y otras mejoras. Venta con bases de 100 á 180 $ la hectárea, á plazos largos.
EL JUEVES 24 de Abril á las 3 de la tarde, en nuestra casa, San Martín 361. La venta comprende la chacra 12 de la reserva V, con 255 hectáreas. La chacra 8 del ejido (A y B) con 228 hectáreas. La chacra 7 del ejido (A y B) con 229 hectáreas. La chacra 23, reserva V, con 200 hectáreas y la chacra 6 del ejido fracción B con 54 hectáreas. Para visitarlas, dirigirse á Pehuajó al doctor Jorge Artigas, quien facilitará la inspección. Títulos perfectos. Escrituras por ante la oficina del señor Carlos F. Molina. Informes y planos, 351 San Martín 361.—BRAVO BAformes y planos, 351 San Martín 361.—BRAVO BARROS y Cía. a15

CAMPO EN GENERAL PINTO.—Parte de la colonia Gunther. 452 hectáreas de campos de aplicación agrícola-ganadera, con agua dulce á poca profundidad. A 1.000 metros de la estación Gunther, lindando con las quintas del pueblo del mismo nombre, á 3 leguas de Germania y á 4 de General Pinto. Ha estado dedicado á agricultura y ganadería. Se entregará en seguida. Venta en un lote. Base, $ 200 la hectárea, pudiendo continuarse con una hipoteca de $ 51.255.96 pagadera en 4 cuotas de pesos 12.821.49 cada una, con vencimientos en Septiembre 8 de 1913, 1914, 1915 y 1916, con 6 por ciento de intereses pagadero por semestres vencidos.
EL MARTES 29 de Abril, á las 3 de la tarde, en nuestro hall, 351 San Martín 361. Con excepción de 575 metros del perímetro exterior tiene alambrados propios, nuevos, de 6 hilos lisos y uno de púa. Existe, además, un molino Aer-Motor. La superficie establecida, es libre de calles. Se visita por la estación Gunther, donde hay facilidades. Allí es conocido por de Mullaly. Títulos perfectos. Informes y planos, 351 San Martín 361.—BRAVO BARROS y Cía. a12

EN JUAREZ CELMAN, provincia de Córdoba. Parte de los campos de la colonia Méndez (hoy Sargento Cabral). 1.000 hectáreas alfalfadas en su mayor parte, en 4 lotes de 250 hectáreas cada uno, á diez kilómetros al SO. de la estación Ucacha y á igual distancia al SE. de la estación Bengolea del ferrocarril Central Argentino, ramal de Firmat á Río Cuarto. Campo excepcional, reputado como el mejor de la colonia, alfalfado el año anterior y con agua dulce de 2 á 4 metros. Ocupa el centro de una de las zonas más subdivididas de la provincia de Córdoba, donde todas son colonias é importantes establecimientos. Venta con opción. Base, pesos 160 la hectárea. Tercera parte al contado y el resto á uno y dos años de plazo con garantía hipotecaria y 7 por ciento de interés, por semestres adelantados.
EL MIERCOLES 30 de Abril, á las 3 de la tarde, en nuestro hall, 351 San Martín 361. Linda con los señores Manuel Méndez, Ernesto Díaz y José M. Costa Méndez. Para visitarlo dirigirse al señor Juan Elvers en la estación Ucacha, quien facilitará la inspección. Títulos perfectos. Informes y planos, 351 San Martín 361.—BRAVO BARROS y Cía. a12

CAMPO EN SAN LUIS — 1 596 hectáreas, en el departamento General Pedernera. Parte del campo conocido por Laguna Sayape, á legua y media al Sur de la estación Isleta y á 5 al mismo rumbo de Villa Mercedes. Tierras adaptables tanto para agricultura como para ganadería, con agua entre 5 y 10 metros de profundidad. Venta en un lote. Base, $ 70 la hectárea. Mitad al contado y mitad á un año de plazo, con garantía hipotecaria y 7 o|o de interés, por semestres anticipados.
EL MARTES 29 de Abril, á las 3 de la tarde, en nuestro hall, 351 San Martín 361. Linda con Vintana Hnos., José Berastain, Cambaceres y Luro y Ernesto Rodríguez. Está alambrado en todo su perímetro, con 7 hilos lisos y dividido en 6 potreros. Tiene molino y alrededor de 500 hectáreas alfalfadas. Figura á nombre de Melchor Campomar, en los planos. Se visita por Villa Mercedes. Títulos perfectos. Informes y planos, 351 San Martín 361.—BRAVO BARROS y Cía. a12

FERIAS PERMANENTES

Remates mensuales en Mercedes (San Luis); 25 de Mayo, F. C. S., Intendente Alvear (Estación Ojeda, F. C. O.); La Nacional F. C. P., General Belgrano F. C. S. y General Pico, F. C. O.
Léanse avisos correspondientes.

7.000 VACUNOS DURHAM—Incluso 4.000 novillos de gran clase y estado y 3.000 vacas al corte que presentaremos en nuestro segundo remate feria en 25 de Mayo.
EL MIERCOLES 30 de Abril á las 2 de la tarde. Oportunamente publicaremos aviso detallado. Entretanto solicítense informes á nuestro representante en ésa, señor Martiniano Davel ó en nuestra casa central, 351 San Martín 361.—BRAVO BARROS y Cía. a9

EN GENERAL BELGRANO, F. C. S. Segundo remate feria de haciendas generales, en las instalaciones de la Sociedad Rural.
EL LUNES 5 de Mayo á las 12 del día. Oportunamente detalles. Entretanto solicítense informes á nuestro representante en ésa, señor Laudelino Díaz Parody, ó en nuestras oficinas 351 San Martín 361, Buenos Aires.—BRAVO BARROS y Cía. a9

7.000 VACUNOS, 500 LANAres y 500 yeguarizos en La Nacional, F. C. P. La hacienda vacuna toda de alta mestización Durham y Polled Angus, incluso varios lotes de novillos de una marca, tipo frigorífico y de invernada, vacas y vaquillonas con y sin cría, toros de gran clase y pedigree; los lanares Lincoln incluso carneros puros por cruza; los yeguarizos mestizos Shire de tiro liviano y pesado, consignados hasta la fecha para nuestro segundo remate feria, por los señores: Dr. Guillermo Valdés, Manuel Molinuevo, C. A. Tornquist, Neild y Cía., Casimiro Gómez, Emilio Spilmann, José Martínez y Cía., Lorenzo Báez, Agustín Palmes, Miguel Camuyrano, Lorenzo Duart, Enrique Green, Eugenio Freyre, Ramón Ospitaletche, Traverso Hnos., Federico Dolleman, Juan Nelson y Manuel Pérez.
EL VIERNES 25 de Abril á las 12, en nuestras instalaciones.

DETALLE

1.000 novillos mestizos Durham, tipo frigorífico, muy preparados, una marca, 2 1|2 años arriba.
500 novillos Durham, tipo frigorífico, 2 1|2 años, una marca, muy preparados.
450 novillos mestizos gordos y carne gorda, 3 1|2 años, arriba.
1.000 novillos mochos, tipo frigorífico, muy buena clase, una marca, 1 1|2 años.
400 novillos mochos, 2 años, buena clase y estado.
100 novillos Polled Angus, tipo frigorífico, gordos, una marca, 2 años.
400 novillos mestizos, 3 y 4 años, gor- [illegible]
460 novillos mestizos, 3 años arriba, gordos y carne gorda.
100 novillos 1 1|2 año, buen estado.
93 novillos mestizos 3 años, buen estado.
300 vacas Durham, especiales.
300 vacas de vientre, buen mestizo.
365 vacas de vientre, buen mestizo, con terneros al pie.
150 vacas mestizas para invernada.
700 vacas al corte.
50 vacas Durham y Hereford, buena clase, con 50 terneros al pie.
40 vacas Durham y Polled Angus, con 40 terneros al pie, puras por cruza, servidos por toros de pedigree.
50 vacas Durham, buena clase, gordas.
60 vaquillonas servidas.
40 bueyes y torunos 4 años, buen estado.
40 bueyes gordos.
30 toros Polled Angus, gran clase, 2 1|2 años.
20 toros Durham, 2 1|2 años, gran clase.
1 toro Durham, de pedigree.
500 ovejas Lincoln.
6 carneros Lincoln, puros.
500 yeguarizos Shire de tiro liviano y pesado.
15 padrillos Shire, especiales.

Comisión: 2 o|o al comprador y 2 o|o al vendedor, en hacienda vacuna y lanar, y 3 o|o á cada parte en yeguarizos y reproductores.
Mayores informes á nuestro representante en ésa, señor Juan J. Mandía, ó en nuestra casa central, 351 San Martín 361. Buenos Aires.—BRAVO BARROS y Cía. a20

Estanislao Vargas y Cía.

VILLA BALLESTER OCUPA un lugar de primer orden, entre los pueblos del Norte, lo demuestra con elocuencia lo selecto de sus habitantes, la soberbia de sus palacios, la rapidez en sus medios de comunicación ya existentes y las que en breve la compañía Lacroze le dará llevándole sus líneas y ofreciendo un servicio rápido, gracias al subterráneo desde Chacarita. La compañía de tranvías eléctricos de Buenos Aires, Sarmiento 481, y la reciente concesión Balestra cruzará todo Ballester de tranvías eléctricos y á sangre. Comprar en Ballester es asegurar el porvenir, lo afirmamos sin reatos, porque es verdad clara como el sol. 52 lotes en 50 meses.
EL DOMINGO 27 de Abril, á la llegada del tren gratis que saldrá de Retiro, nueva, á la 1.30 p. m. Unico desembolso dos meses y comisión 2 por ciento. Pidan planos y visiten los terrenos.—E. Vargas y Cía., San Martín 407. a21

✕ Carlos Olmi ✕

Chalets por mensualidades

Base $ 40 por mes

Sin interés, título en seguida

7 habitaciones, cocina con económica, baño, agua caliente y fría. Solicite álbum ilustrado.

OLMI. — Reconquista 353

8 PRECIOSOS CHALETS En General Rodríguez, F. C. O. 8 chalets y 125 lotes en Rodríguez, á 3 cuadras de la municipalidad, sobre el bulevar España. A 120 meses de plazo. Sin interés. Chalets de 7 habitaciones, baño, cocina con económica, agua caliente y fría, con 1.400 varas de tierra, con base de $ 40 por mes. Lotes desde 800 hasta 2 066 varas, con base de $ 3 por mes el lote. Con 20 trenes diarios de ida y vuelta. El momento de comprar en Rodríguez, es ahora, no después, cuando esté electrificada la línea del F. C. O. y terminado el subterráneo, porque terminadas esas obras, Rodríguez quedará á 40 minutos de plaza de Mayo. Condiciones: 3 mensualidades en el acto del remate, 6 dentro de 30 días y el saldo del 1 al 10 de cada mes en el Banco Suizo Sud-Americano, Cangallo 336. Tierra amojonada y título definitivo, dentro de 30 días, ante el escribano E. del Valle, Reconquista 20. Pídanse álbums ilustrados, planos y boletos para el tren expreso por correo, teléfono ó personalmente, en Reconquista 353.
EL DOMINGO 27 de Abril, á las 2 de la tarde, en los mismos chalets.—Carlos Olmi, Reconquista 353, U. T. 3290 (Avenida). Comisión 2 o|o. a20

HOY

CASA de DEPARTAMENTOS
Para renta. En Flores. Avenida Directorio 1948 al 1956 entre Carabobo y Lautaro. Altura Rivadavia 6.400. 20 varas de frente por 20 varas de fondo, 4 departamentos elegantes. Cada uno: 4 habitaciones, hall, servicio, baño y cocina. Con eléctricos 42, 43, 49 y 88. Renta $ 400 mensuales. Base, la hipoteca $ 25.000 á favor de la Compañía de Seguros "El Comercio", á un año de plazo con 9 por ciento. Visítese de 9 á 11 y de 1 á 5 todos los días.
EL LUNES 21 de Abril á las 3 p. m., en Reconquista 353. Títulos perfectos. Seña 8 por ciento. Comisión 2 por ciento.—Carlos Olmi. a14

HOY

TERRENO AL NORTE. — Calle Chenaut entre Arcé y bulevar Blandengues. 10 varas de frente por 29.80 en un costado y 29.70 varas en el otro. A pocos metros del adoquinado. A dos cuadras de la Avenida Gutemberg con los eléctricos 34 y 35 y el 36 y 37 por la Avenida Vértiz. Barrio que prospera visiblemente. Base, pesos 17 la vara.
EL LUNES 21 de Abril, á las 3 de la tarde, en nuestro hall, Reconquista 353. Seña, 8 por ciento. Comisión, 2 por ciento. — Carlos Olmi. a17

HOY

JUDICIAL — TERRENO — En Nuevos Mataderos. Calle San Pedro entre San Fernando y Jachal, 8 metros 66 de frente por 34.90 m. de fondo. A una cuadra del eléctrico. Base: $ 6.66 el metro (5 pesos vara). Juez, doctor Beltrán, secretaría Ayarragaray, en la sucesión Hernández.
EL LUNES 21 de Abril á las 3 p. m. en Reconquista 353. Seña 8 o|o, Comisión 2 o|o. Hay folletos. a14

HOY

JUDICIAL — HACIENDAS. —Liquidación de las haciendas del establecimiento "Las Belenes". Pampa Central, sección 18, letra C. Lote 17, pasando la estación Telén, F. C. O. Lanares: 6.328 ovejas, siendo la mitad capones y corregos. Vacunos: 681 ó sean 285 novillos de 1 á 5 años, 251 vacas nuevas y 105 terneros. Caballar: 22 caballos. Todas las haciendas están en buen estado. Venta al corte. Los lanares en lotes de 1.000 cabezas y los vacunos de á 100, todo con opción á mayor número ó al total. El corte se hará en el orden que se realice la venta. Las haciendas están á la libre inspección de los interesados en el establecimiento. El depositario, señor Avelino Covian, domiciliado en Currú Mahuida y lindero de "Las Belenes", donde están las haciendas, dará todos los datos que se soliciten. Los trenes salen de la estación Once á las 8.05 p. m. los martes, jueves y sábados y llegan al día siguiente á las 12.40 de la tarde á Telén, F. C. O., desde donde hay medios para trasladarse á "Las Belenes" ó sea el campo de Amador Tabarés. Orden del señor juez civil de la capital, doctor Nicanor González del Solar (hijo), secretario Cúneo en la sucesión Sebastián Delgado.
EL LUNES 21 de Abril, á las 2 de la tarde, en nuestra casa, Reconquista 353, Buenos Aires. Los compradores pagarán el 4 por ciento de comisión. Pídanse folletos con todos los detalles completos, por correo, teléfono ó personalmente á Carlos Olmi, Reconquista 353, Unión Telefónica 3290 (Avenida). Buenos Aires. a9

AUTOMOVILES HUMBERT —6 automóviles Humbert, 12-14 HP, con taxímetro, 1 Velie 45-50 HP., especial para campo. Todos en buen estado.
EL SABADO 26 de Abril, á las 10 de la mañana en el garage, calle Víctor Martínez núm. 61, entre Rivadavia (altura 6700) y F. Varela. Pueden verse á toda hora. Comisión 2 o|o. [illegible]

V. S. LOBATO & Cía.

CASAS

JUDICIAL — SALTA 841 y 843, entre Independencia y Estados Unidos. Dos casas: alta y baja, de construcción antigua, aún aprovechable, para renta. Orden del señor juez doctor Raimundo Naveira, secretaría del señor Guillermo Jiménez Zapiola, en la testamentaría de don Prudencio Dupont. Base, $ 13.356. Título perfecto. Escritura por la oficina del señor Eusebio Tellería.
EL MIERCOLES 23 de Abril, á las 3, en nuestro salón, Rivadavia 639. Mide 7.03 metros de frente por 12.76 (8.17 varas por 14.73). Edificio: consta, en los bajos de sala, dos habitaciones, cocina, w. c. y altillo; y la casa alta tiene dos habitaciones al frente, galería, dos piezas interiores, cocina, w. c. y altillo. Azotea, cielos rasos de yeso, patio, galería, etc. de mosaico, escalera de mármol. Pavimento de asfalto. Renta 190 $. Seña, 8 por ciento del precio de venta. Comisión, 2 por ciento. Informes, Rivadavia 639.—V. S. LOBATO y Cía.

JUDICIAL—SUIPACHA 885 y 887, entre Córdoba y Paraguay. Propiedad de altos y bajos: construcción antigua que puede utilizarse para renta hasta que se edifique. Orden del señor juez doctor Raimundo Naveira, secretaría del señor Guillermo Jiménez Zapiola, en la testamentaría de don Prudencio Dupont. Base, $ 35.743.33. Título perfecto. Escritura por la oficina del señor Eusebio Tellería.
EL MIERCOLES 23 de Abril, á las 3, en nuestro salón, Rivadavia 639. Mide 7.36 metros de frente por 18.61 (8.80 varas por 21.50). La casa baja tiene sala, vestíbulo, 4 habitaciones, cocina, w. c. y altillo; y la alta, sala, vestíbulo, 3 habitaciones, baño, cocina, w. c., galería y 2 piezas altas para servicio. Techos de azotea y cielos rasos de yeso, pisos de pino tea, patio y galería de mosaico, etc. Renta 340 $. Seña, 8 por ciento del precio de venta. Comisión, 2 por ciento. Informes, Rivadavia 639.—V. S. LOBATO y Cía. a9

DOS CASAS NUEVAS EN Palermo, á una cuadra de la avenida Santa Fe y de la estación del Pacífico, Godoy Cruz 2823 y 2841 entre Berutti y Juncal. Barrio completamente edificado de buenas casas modernas de familia. Base $ 17.000 cada una, incluída en esa suma 5.000 cédulas K, que tomará á su cargo el comprador, el tipo de plaza, pudiendo además abonar el excedente, 1|3 parte al contado, 1|3 á un año y 1|3 á 2 años, en segunda hipoteca, con 7 o.o de interés anual. Título perfecto.
EL DOMINGO 27 de Abril á las 4 en las mismas casas. Mide 10 varas por 22 cada una y sus edificios, iguales, hechos con buenos materiales, se componen de sala, vestíbulo, 2 dormitorios, comedor, cuarto de baño, pieza de servicio y cocina, cielos rasos de yeso, pisos de pino tea, carpintería de cedro, zaguán con mayólicas, agua que distribuye un motor á nafta instalado en la casa 2823, etc. Renta pesos 150 la 2823 y pesos 145 la 2841. Pueden visitarse. Seña 8 o|o. Comisión 2 o|o. Informes, Rivadavia 639.—V. S. LOBATO y Cía. a18

JUDICIAL — JUNCAL 1480 y 1482, entre Uruguay y Paraná. Edificio viejo de altos y bajos. Medidas y ubicación, ideales para petit-hotel. Al lado de la plaza Vicente López. Orden del señor juez doctor Raimundo Naveira, secretaría del señor Guillermo Jiménez Zapiola, en la testamentaría de don Prudencio Dupont. Base, $ 37.882.66. Título perfecto. Escritura por la oficina del señor Eusebio Tellería.
EL MIERCOLES 23 de Abril, á las 3, en nuestro salón, Rivadavia 639. Mide 10.47 metros de frente al Norte (12.10 varas) por 12.65 metros (14.50 varas) de fondo, con un pequeño martillo á favor, en el fondo, al costado Oeste, de 1.73 por 8.15 metros (2x9.40 varas) y 12.21 metros (14.10 varas) en el contrafrente. Las dos casas, alta y baja, iguales; tienen dos salas, 2 dormitorios, baño, cocina, despensa, w. c. y altillo. Techos de azotea y cielos rasos de yeso, pisos de pino tea y exteriores de mosaico. Renta $ 220. Seña, 8 por ciento del precio de venta. Comisión, 2 por ciento. Informes, Rivadavia 639.—V. S. LOBATO y Cía. a9

JUDICIAL — AZCUENAGA 668, entre Tucumán y Viamonte. Casa en buen estado, sólida, en terreno de muy buenas medidas para una gran construcción de renta. Orden del señor juez doctor Raimundo Naveira, secretaría del señor Guillermo Jiménez Zapiola, en la testamentaría de don Prudencio Dupont. Base, pesos 47 092. Título perfecto. Escritura por la oficina del señor Eusebio Tellería.
EL MIERCOLES 23 de Abril, á las 3 de la tarde, en nuestro salón, Rivadavia 639. Mide 8 35 metros (9.64 varas) de frente por 55.40 (63.97 varas) de fondo, con un martillo á favor en el costado Norte, de 5.63 metros por 17.50 (6.50 varas por 20.20), teniendo en el contrafrente 13.08 metros (15.14 varas) Edificio de 11 habitaciones, baño, cocina y w. c. Renta $ 250. Seña, 8 por ciento del precio de venta. Comisión, 2 por ciento. Informes, Rivadavia 639.—V. S. LOBATO y Cía. a9

SARMIENTO (antes CUYO) 4680, entre Panamá y Carril, al lado de la Avenida Río de Janeiro y á una cuadra de Triunvirato. Casa bien construída, en ubicación cada día más interesante, por su importancia, en constante aumento, de las avenidas que la rodean. Base, $ 17.000, pudiendo pagarse mitad al contado y mitad á un año con hipoteca y 7 por ciento de interés anual. Título perfecto.
EL DOMINGO 27 de Abril, á las 3.30 de la tarde. Mide 10 1|2 varas de frente por 24.02 á un costado y 19 36 en el otro. El edificio, con frente imitación piedra, se compone de sala y escritorio al frente, 3 dormitorios, comedor, baño, pieza para el servicio en altos, cocina y w. c. Zaguán de mayólicas con panneaux de yeso, pisos de pino tea, puertas y celosías de cedro, patio de mosaico, instalación de luz eléctrica, pozo con bomba, etc. Puede visitarse, pidiendo las llaves enfrente. Seña, 8 por ciento. Comisión, 2 por ciento. Informes, Rivadavia 639 V. S. LOBATO y Cía. a20

JUDICIAL — CHARCAS 978 entre Suipacha y Carlos Pellegrini. Edificio antiguo de escaso valor. Medidas amplias. Orden del señor juez doctor Raimundo Naveira, secretaría del señor Guillermo Jiménez Zapiola, en la testamentaría de don Prudencio Dupont. Base, $ 91.305.33. Se hace presente que los títulos son informativos y que no podrán observarse por este sólo hecho. Pueden ser revisados en la oficina del escribano señor Eusebio Tellería (Bartolomé Mitre 644), quien está designado también para hacer la escritura.
EL MIERCOLES 23 de Abril, á las 3, en nuestro salón, Rivadavia 639. Mide 8.60 metros (9.93 varas) de frente al N. por 59 27 metros (68.44 varas) en el costado O., 59 30 metros (68.47 varas) en el E. y 10.26 metros (11.84 varas) en el contrafrente. Edificio de sala, comedor, 7 dormitorios, cocina, w. c. y otra pieza al fondo. Renta, 300 $. Seña, 8 por ciento del precio de venta, Comisión, 2 por ciento. Informes, Rivadavia 639.—V. S. LOBATO y Cía.

RIVADAVIA 3543|51 ENTRE Billinghurst y Sadi Carnot, 18.29 varas por 69, á 5 cuadras del Once. Para una magnífica construcción de gran renta ó casa mayorista, que tendría ahí el sitio más indicado, al estar sobre una de las principales arterias comerciales y tan cerca de la estación central del Oeste. Base 120.000 pesos, de los cuales, pesos 50.000, en una hipoteca que podrá tomar á su cargo el comprador, hasta el 21 de Septiembre próximo, al 8 o|o, otros pesos 50.000 que deberá pagarlos al contado y el saldo podrá abonarlo mitad á un año y mitad á un año y medio con hipoteca al 7 1|2 o|o anual. Título perfecto.
EL SABADO 26 de Abril á las 3 en nuestro salón de ventas, Rivadavia 639. Mide 18.39 varas de frente por 69.58 de fondo á un lado, 68.13 al otro y 16.16 varas en el contrafrente. Superficie 1.191.97 varas cuadradas. Seña 8 o|o. Comisión 2 por ciento. Informes Rivadavia 639.—V. S. LOBATO y Cía. a12

VIAMONTE 2244 Y 2246 ENtre Anchorena y Ombú, con edificio viejo, pero que puede, con algunas ligeras reformas, dar buena renta todavía. Notables dimensiones para construir un espléndido petit-hotel, con garage y todas las comodidades deseables ó para levantar un grupo de casas bajas y altas que darían muy alto interés, por lo solicitadísimo de esa ubicación. Base $ 75.000, incluída en esa suma 40.000 cédulas argentinas con las que cargará el comprador al estilo de plaza, pudiendo abonar el saldo del precio mitad al contado y mitad á un año en segunda hipoteca, al 7 por ciento anual por trimestres anticipados. Título perfecto. Ad corpus.
EL MIERCOLES 23 de Abril, á las 3, en nuestro salón, Rivadavia 639. Mide 17.50 varas de frente al Norte por 31.50 de fondo y 16.74 varas en el contrafrente. El edificio lo componen 2 casas bajas, iguales; de sala, comedor, 4 dormitorios, cocina y w. c. cada una. Pueden visitarse. Calle con pavimento de asfalto. Seña, 8 o|o. Comisión 2 o|o. Informes, Rivadavia 639.—V. S. LOBATO y Cía. a9

AV. DIRECTORIO 325 y 327 entre Viel y Beauchef, con adoquinado pago. En el centro del Caballito, á tres cuadras de la avenida La Plata, propiedad de renta, con negocio y departamentos, preparada para seguir de altos. Base pesos 28.000, de los cuales, 20.000, en una hipoteca, que la propiedad reconoce al Crédito Inmobiliario Sud Americano y se paga en 138 mensualidades de 240 pesos por amortización é intereses, con la que podrá continuar el comprador, devolviendo 8 mensualidades que se han adelantado; el saldo ó todo al contado. Título perfecto. Ad corpus.
EL DOMINGO 27 de Abril á las 3.30. Mide 10 varas de frente por 48. El edificio muy sólido y bien hecho, lo compone; un gran salón para negocio, con puerta y vidriera con cortinas metálicas y piso de mosaico, 2 habitaciones, baño, cocina y una pieza en altos para el servicio y 2 departamentos, con entrada independiente con puerta de calle y cancel de roble, de 2 habitaciones, cuarto de baño, cocina y una pieza en altos para servicio, cada uno. Cielos rasos de yeso, pisos de pino tea, zaguán y patio de mosaico, puertas y celosías de cedro, gas, etc. El negocio está alquilado en 135 pesos con contrato, que deberá respetar el comprador, que vence el 1o. de Enero de 1916. Seña 8 o|o. Comisión 2 o|o. Informes, Rivadavia 639.—V. S. LOBATO y Cía.

INDEPENDENCIA Y Sarandí, á 30 metros de esa esquina y á dos cuadras de Entre Ríos. Casa vieja, calle Sarandí 746, entre Chile é Independencia, con pavimento de asfalto y construída en terreno de medidas pequeñas, muy apropiado para edificar una buena casa de familia que tendría allí excelente ubicación, ya fuera para ocuparla su propietario como destinada á renta. Base, $ 13.000. Título perfecto, Ad corpus.
EL DOMINGO 27 de Abril, á las 4. Mide 8.50 varas por 29. Edificio: es viejo y se compone de sala, 4 dormitorios y dependencias. Aguas corrientes, cloacas y gas. Seña, 8 por ciento. Comisión, 2 por ciento. Informes, Rivadavia 639.—V. S. LOBATO y Cía. a20

EN LA CITY—PROPIEDAD moderna de tres pisos y subsuelo, Corrientes 441, 443 y 447, entre San Martín y Reconquista, á una y media cuadras de la nueva Bolsa de Comercio y frente al correo. Sitio donde los alquileres son estables y seguros. La propiedad produce pesos 36.000 anuales, con dos inquilinos. Un Banco que ocupa la planta baja y un solo inquilino en los dos pisos altos. Base pesos 300.000, ó sea el 12 o|o anual; ahí, en plena city y con edificio moderno de pocos pisos, susceptible de aumentarlos para elevar la renta. El comprador puede abonar todo al contado ó $ 50.000 á 6 meses, $ 50.000 á 12 meses, $ 150.000 á los 18, con hipoteca al 8 o|o y el excedente que resulte al contado. Título perfecto.
EL JUEVES 15 de Mayo, á las 3, en nuestro salón de ventas, Rivadavia 639. Mide la propiedad 9.34 por 35 varas de fondo. El edificio, de primer orden, consta de tres pisos y sótano. El piso bajo se compone del amplio salón bancario, sala del directorio, sala del gerente, otra para el subgerente, espera, sala de archivo, sótano de 8x14 metros, ocupado por el tesoro. Hay además, otras dependencias. Cada una de las casas altas se compone de nueve habitaciones, apropiadas para familia, ó escritorios y demás dependencias. Renta: La parte baja la ocupa actualmente el mismo propietario, calculando su alquiler en $ 2.000 mensuales, y las dos casas altas están alquiladas á una sola mano, sin contrato, en $ 1.000 mensuales; pero, en detalle, pueden dar mucho más. Dentro de un año, época en que ya estará concluída la nueva Bolsa de Comercio, esos alquileres, lógicamente, deben elevarse en un 25 ó 30 o|o, por la mayor demanda de locales y escritorios, que en esa codiciada situación, son ya tan solicitados por el comercio y la banca. La propiedad puede ser visitada de 10 a. m. á 3 p. m. Seña 8 o|o. Comisión 2 o|o. Pueden verse en nuestra casa, Rivadavia 639, los planos de la edificación, fotografías del frente, etc., y pedir cualquier otro informe.—V. S. LOBATO y Cía. a20

JUDICIAL — TACUARI 164 y 172, entre Victoria y Alsina. De renta: planta baja y dos pisos altos, en barrio céntrico comercial. Orden del señor juez doctor Raimundo Naveira, secretaría del señor Guillermo Jiménez Zapiola, en la testamentaría de don Prudencio Dupont. Base, $ 42.405. Título perfecto. Escritura por la oficina del señor Eusebio Tellería.
EL MIERCOLES 23 de Abril, á las 3, en nuestro salón, Rivadavia 639. Mide 9.09 metros de frente por 15.15 (10.49 por 17.50 varas). Edificio:
BAJOS—Salón de negocio, 2 habitaciones, baño y w. c.
PISO ALTO—Sala y escritorio al frente, vestíbulo, 3 dormitorios, cocina, w. c. y altillo.
SEGUNDO PISO—Igual al anterior. Ascensor. Techos de azotea y cielos rasos de yeso, pisos de pino tea y exteriores de mosaico. Renta, $ 745. Seña, 8 por ciento del precio de venta. Comisión, 2 por ciento. Informes, Rivadavia 639.—V. S. LOBATO y Cía. a9

En Cañuelas

CAMPO QUE FUE DE LA "SANTA ROSA" DE BARRENECHEA

A 1 HORA DE LA CAPITAL

VENTA COMO JUDICIAL

370 hectáreas, á una legua de la estación Vicente Casares y á una y media de Cañuelas, lindando con el Río Matanza y cruzadas por el camino de San Justo á Cañuelas.

Base $ 200.000

60.000 en hipoteca al 7 1|2 hasta 2 años y el resto al contado. Todo el excedente á 1 año, con 7 o|o.

EL SABADO 26 DE ABRIL, á las 3 p. m.

EN NUESTRO SALON RIVADAVIA 639

V. S. LOBATO & Cía.

TERRENOS

PAMPA Y ALVAREZ THOmas.—El saldo de las 3 manzanas: 55 lotes en 48 mensualidades. Sobre adoquinado y á 100 metros del tranvía. Terreno espléndidamente situado, en uno de los parajes más lindos y edificados y de porvenir más seguro é inmediato, entre Belgrano y Villa Urquiza. Dan frente á la importante calle Pampa, con adoquinado, recién construído, á las avenidas Alvarez Thomas y Bella Vista, y á las calles Miller, Sucre y Echeverría. Entre dos líneas de tranvía: el 96, á 100 metros, por la calle Acha y el de Lacroze á Villa Urquiza, por el bulevar Triunvirato, á igual distancia. De la estación Villa Urquiza, distan siete cuadras. Venta sin base, á tanto la vara cuadrada. En 48 mensualidades, sin interés, 3 de seña en el acto del remate, otras 3 á los 20 días, al escriturar por la oficina del señor Teófilo Lescurat, y las 42 restantes á contar desde el 1o. de Junio próximo en el Banco Popular Argentino. Descuento de 6 por ciento anual sobre estas últimas 42, á los que anticipen mensualidades. Título perfecto. Posesión inmediata.
EL DOMINGO 27 de Abril, á las 2.30 de la tarde, en los mismos terrenos. Todos los lotes son de excelentes medidas. Ochavas ya hechas y cedidas á la Municipalidad, lo mismo que todas las calles á que dan frente los terrenos. El adoquinado de los lotes que están sobre Pampa es á cargo de los compradores y su importe (detallado para cada lote en el plano) se paga por cuotas semestrales, en 11 años de plazo. La segunda sección que se construirá de la cloaca máxima, que corresponde á este barrio y cuya obra ya ha sido adjudicada, pasa por la calle Pampa, al frente de los terrenos. Comisión, 2 por ciento. Otros datos y planos, en nuestra casa, Rivadavia 639.—V. S. LOBATO y Cía. a3

175.000 VARAS SOBRE LA avenida Provincias Unidas (prolongación de la de la capital) ó camino real á Cañuelas, en San Justo, á 10 cuadras del pueblo y estación Isidro Casanova, del F. C. Midland. Terreno alto, todo muy bueno. Base 18 centavos vara cuadrada, pudiendo pagarse el importe mitad al contado, 25 o|o á 1 año y 25 o.o á 2 años de plazo con hipoteca y 7 o|o anual, por trimestres anticipados. Título perfecto. En caso de utilizar los plazos para el pago, la escritura deberá hacerse en la escribanía del señor Teodoro V. Blanco.
EL SABADO 26 de Abril á las 3, en nuestro salón Rivadavia 639, venderemos en un lote ese terreno, que tiene, 439 varas de frente á la avenida Provincias Unidas, 352 varas á otra calle y superficie total de 174.853 varas cuadradas. Actualmente está arrendado, en mayor extensión, por estar también incluído el terreno que toman esas dos calles y que se descuenta para la venta, á razón de 100 pesos mensuales hasta Septiembre próximo y de 110 pesos en lo sucesivo, hasta el vencimiento del contrato, en Septiembre de 1916. Este contrato que deberá respetar el comprador, puede ser rescindido en cualquier momento previa indemnización, que podrá ser de 1.000 hasta 4 000 pesos según la época en que se rescinda. Puede verse el contrato en nuestra casa. El terreno está ocupado con quinta de verduras, alambrado y tiene dos piezas de material y 2 pozos. Es conocido por de Flores. Seña 8 o|o. Comisión 2 o|o. Planos y otros informes, Rivadavia 639.—V. S. LOBATO y Cía. a15

EN LA PLATA — UNA MANzana á 150 metros de la estación J. Hernández, del F. C. Sud (ramal á Ferrari), que forma parte de la Villa Teodoro Sarantes y está lindando, calle por medio, con las vías del mismo ferrocarril. Base 45 centavos la vara cuadrada, pagadero el importe: tercera parte al contado, tercera parte á un año y tercera parte á dos años, de plazo con pagarés hipotecarios y 7 o|o de interés anual. Título perfecto.
EL SABADO 26 de Abril á las 3, en nuestro salón de ventas, Rivadavia 639. Es la manzana letra B. del plano de la villa y mide 114.30 varas por 186.40 término medio. Superficie 21.318 varas cuadradas. En frente á la propiedad del doctor Fonrouge y muy cerca de las de los señores Jorge Bell é hijos, doctores Lascano y Gil y señores Serantes, Chiloteguy y otros. Seña 8 o|o. Comisión 2 o|o. Otros informes, en nuestra casa, Rivadavia 639.—V. S. LOBATO y Cía. a15

TRIUNVIRATO ENTRE ESteco y Palpa. Frente á la estación de Lacroze y á una cuadra de la Avenida Colegiales. Terreno de medidas muy regulares, en centro de cuadra y lindando con edificio ocupado por un almacén. Venta sin base y al contado. Título perfecto.
EL DOMINGO 27 de Abril, á las 3, en $ 15.000. Reconoce $ 2.9000 o|s. á favor del por 49.40 á un lado y 48.30 al otro. Superficie, 488.50 varas cuadradas. Seña, 8 por ciento. Comisión, 2 por ciento. Otros informes, calle Rivadavia 639.—V. S. LOBATO y Cía. a20

EN RAMOS MEJIA. 172 LOtes en 50 mensualidades. A 5 cuadras al SE. de la estación y de la calle Rivadavia (adoquinada y con eléctrico). Terrenos que fueron de La Cabaña, muy lindos y bien situados, rodeados de casas-quintas y de nuevas construcciones. Ramos Mejía está actualmente á 25 minutos del Once, con trenes rápidos á cada instante y muy pronto, una vez electrizada la línea en menos tiempo que el que se estará en la plaza de Mayo. La edificación aumenta allí notablemente [illegible] gresista pueblo de familias estables, con vida propia y gran movimiento. Venta sin base, á tanto la mensualidad por lote, durante 50 meses, sin interés, debiendo pagarse solamente 3 mensualidades al contado, como seña, en el acto del remate y nuestra comisión de 2 por ciento. Las 47 mensualidades restantes se abonarán en el Banco Popular Argentino á contar del 1o. de Junio próximo. Descuento, 20 por ciento, á los que paguen al contado. Posesión inmediata. Las escrituras definitivas, con título perfecto, se darán una vez pagadas 20 mensualidades por ante el escribano don Pedro Hegul.
EL DOMINGO 4 de Mayo, á las 2 de la tarde, en los mismos terrenos, á la llegada del tren especial gratis que saldrá de la estación del Once, á la 1.30 p. m. Los terrenos dan frente á las calles Intendente Ardoino, 24 de Mayo, Los Pinares, Elizalde, Otto Wulff y 2 de Febrero; son 4 manzanas, divididas en 172 lotes, incluídas las correspondientes esquinas, todas de excelentes medidas para edificar, desde la más modesta y reducida casita de familia hasta la más costosa y todo lo amplia que se desee casa de recreo. Visítenlos con anticipación, en la seguridad que no será tiempo perdido. Seña, 3 mensualidades. Comisión, 2 por ciento. Planos y otros informes, en nuestra casa, Rivadavia 639.—V. S. LOBATO y Cía. a20

CAMPOS

EN CAÑUELAS — 370 HECtáreas de campo flor, muy alto y parejo, que ha formado parte de la antigua y conocida estancia Santa Rosa de Barrenechea, á 1 legua de la estación Vicente Casares y á 1 1|2 leguas de Cañuelas. Tierras muy valiosas y solicitadas con interés, siempre en aumento, por su proximidad á Buenos Aires y que, subdivididas en pequeñas chacras, por estar á una hora de la capital y entre dos importantes estaciones: V. Casares y Cañuelas, con la línea del F. C. Sud que pasa á 16 cuadras del campo y además cruzado por el camino de San Justo á Cañuelas, serían disputadas á muy altos precios. Venta igual que judicial, con base de 200.000 pesos, de los cuales, pesos 60.000 en una hipoteca al Banco Hipotecario Franco Argentino, con la que deberá continuar el comprador, que vence el 3 de Marzo de 1916 al 7 1|2 o o de interés y que puede cancelarse dentro de un año; el saldo de la base al contado y el excedente á un año, con pagaré hipotecario y 7 o|o de interés anual. Título perfecto.
EL SABADO 26 de Abril á las 3, en nuestro salón de ventas, Rivadavia 639. Las 370 hectáreas lindan al NE. con Nicolás Mihanovich (hijo), al SE. con Dolores Barrenechea de Larguía, al SO. con Estela Barrenechea de Bustamante y Jorge Barrenechea y al NO con el Río Matanza: están completamente alambradas, divididas en 2 potreros y tiene una población de material. No hay desperdicio. La barranca sobre el Río Matanza tiene 10 metros de altura. Agua dulce de 5 á 7 metros. El campo está arrendado sin contrato, hay oferta de pesos 60 cuadra por 3 años. Para visitarlo, por Cañuelas, preguntando por el campo de Barrenechea que arrienda el señor Gilly. Seña 8 o|o. Comisión 2 o|o. Planos y otros informes, en nuestra casa, Rivadavia 639.—V. S. LOBATO y Cía. a16

Arcilio Luna

EN EL PUEBLO Y ESTAción Del Viso, F. C. Central Córdoba.
EL DOMINGO 27 de Abril, á las 3.30 de la tarde, remataré sin base, por lo que den, en un solo lote, á tanto la vara, una quinta de 163.678 varas cuadradas de terreno extra flor, ubicada á 600 metros más ó menos de dicha estación. El terreno es alto, excelente para agricultura, granjas, hornos, criaderos, arboricultura, cremerías, fábricas, quintas ó cualquier otra industria y hasta para especular en lotes. Pueblo que sólo dista 40 kilómetros del Retiro y progresa á la velocidad del rayo, sin duda alguna por estar en las proximidades de la capital federal, la que le irradia mucha de su poderosa vida y de ser el punto comercial y de gran porvenir. El 25 o|o al contado y el resto en 100 á 120 mensualidades. El 8 o|o de seña y el 2 o|o de comisión. Pidan planos y mayores informes. Balcarce 155.—Luna. a13

Andrés Torcello

(Rivadavia 717, U. T. 1637, Avenida)

JUDICIAL — TERRENO calle Godoy Cruz entre Velazco y Aguirre, de 8m66 por 42 metros.
EL DOMINGO 27 de Abril, á las 3 de la tarde, sobre el mismo, lo venderé, por orden del señor juez de primera instancia, doctor don Tomás Puig Lómez, de la capital de la provincia de Bs. Aires y como perteneciente al juicio sucesorio de doña Martina Ageda y Dogardir. Base, $ 5.860 ó sea pesos 11.98 los 75 decímetros cuadrados. Seña, 10 por ciento y 2 por ciento de comisión á cargo del comprador en el acto del remate. a20

EN LA PATERNAL, Avenida Bella Vista y Del Campo, á una cuadra de estas dos importantes arterias. La esquina de Paz Soldán y Avalos, en 3 lotes, con edificio antiguo de 6 habitaciones que produce renta. Base, $ 3 la vara cuadrada, pagaderos 1|4 parte al contado, 1|4 á 6 meses, 1|4 á 12 y 1|4 á 18 meses, 7 por ciento con pagaré hipotecario.
EL DOMINGO 27 de Abril, á las [illegible]

FRANCISCO RAYNELI é HIJO

1033 Victoria 1033

LACARRA 1116, entre MERlo y Lobos. Casa á planos, de 10 varas de frente por 35 de fondo y consta de 3 piezas, cielos rasos de yeso, cedro, mosaicos, etc. Bien construída y mejor situada, sobre un bulevar y á pocas varas de otro: Merlo. Da de renta $ 60 m|n. por mes. Base, pesos 5.700 m|n. á pagarlos en 57 meses de $ 100 cada uno. No puede ser mejor negocio. Seña, 8 por ciento. Comisión, 2 por ciento.
EL DOMINGO 27 de Abril, á las 2.30 de la tarde. a20

CASA EN MENSUALIDAdes, Avelino Díaz 563 y 569, esquina Doblas. Dos cuadras al Oeste de Avenida La Plata. Son dos casas, miden en conjunto 588 v. c. Consta de salón, ocupado por un almacén, local para otro y comedor, otra pieza más y 3 salas más, sótano, todo moderno, bien edificadas y en paraje de valor. Tiene pesos 12.000 de deuda al Banco Hogar Argentino, la que se paga en mensualidades de pesos 190.67 m|n. por mes, el excedente al contado, cuya deuda constituye su base de venta. Produce gran renta, de manera que con el alquiler se paga la deuda. Seña, 8 por ciento. Comisión, 2 por ciento.
EL DOMINGO 27 de Abril, á las 3.30 de la tarde.—Francisco Rayneli é hijo, Victoria 1033. a20

CASA CON CEDULAS, CAlle Rigios 571, á pocas varas de la Avenida Directorio. Mide 10 varas por 45. Tiene comedor, cuatro piezas, un galpón al fondo y demás comodidades. Es moderna, con patios de mosaicos, adoquinado al frente, agua, etc. Tiene $ 9.000 en cédulas argentinas incluídas en la base. Es urgente venderla. Base, $ 12.000. Seña, 8 por ciento. Comisión, 2 por ciento.
EL DOMINGO 27 de Abril, á las 4.30. a20

CASA MODERNA, VENEzuela 3927. Mide 10 varas de frente por 20 varas de fondo. Tiene 5 piezas y demás comodidades. Tiene gas, adoquinado. Es una casita muy bien situada, entre las avenidas Belgrano, Castro Barros, Victoria y La Plata. Conviene la visiten. Base, pesos 15.000. Seña, 8 por ciento. Comisión, 2 por ciento.
EL DOMINGO 27 de Abril, á las 3. a20

TERRENO BIEN SITUADO calle Holmberg entre Guanacache y Monroe. Mide 10 varas por 50. Adoquinado á la cuadra. Es un terreno que por su extensión y ubicación se presta para hacer en él lo que se quiera. Base, $ 6 la v. c. Seña, 8 por ciento. Comisión, 2 por ciento.
EL DOMINGO 27 de Abril, á las 2.30. a20

UN TERRENO EN EL BUlevar Directorio entre Viel y Beauchef. Mide 10 varas por 48. Hay adoquinado que se paga por mes y que va por cuenta del comprador. Bastaría de más decir que este terreno, situado en el bulevar más importante que tiene la capital, donde es raro que salga otro á la venta, se presta para edificar lo que se quiera, y donde el dinero empleado se duplica en toda época. Se da plano. Base, $ 32 la v. c. Seña, 8 por ciento. Comisión, 2 por ciento.
EL DOMINGO 27 de Abril, á las 4. a20

Cadret y Furst Zapiola

JUDICIAL — CASA EN LOmas de Zamora, calle Loria (antes Soria) 870. A sólo 8 cuadras de la estación, 2 del tranvía 102 y sobre calle adoquinada. Mide 10m88 de frente por 26m17 de fondo en el costado Oeste, 16m82 en el Este y 13m05 de contrafrente. Superficie total, 284.43 metros cuadrados. Se compone de sala, comedor con sótano, dos dormitorios, cocina, despensa, w. c., etc.; pisos de madera y baldosas, portón de hierro, jardín, etc. Tasación, $ 8.204.70. Base el 80 por ciento de la tasación ó sean $ 6.563.76. Venta ordenada por el señor juez en lo civil del departamento de la capital de la provincia de Buenos Aires, doctor A. Marcenaro, secretaría Angel Oria, en los autos caratulados Colombo don Abundio y Colombo y Campos don José, sus testamentarías.
EL DOMINGO 27 de Abril, á las 4 de la tarde, sobre la misma propiedad. Seña, 10 por ciento. Comisión, 2 por ciento á cargo del comprador. Por mayores informes, ocurrir á la secretaría Oria, ó á nuestra casa, Reconquista 434 (capital federal).—Cadret y Furst Zapiola. a20

Carlos S. Velarde

AZCUENAGA 478 al 84, ENtre Corrientes y Lavalle. Magnífica propiedad moderna en un barrio preferido y lleno de recientes construcciones, compuesta de dos casas alta y baja, en un terreno ideal de 12vs.46 por 36vs.28 y distribuída en la forma siguiente: Casa baja: planta baja y subsuelo con hall, sala, escritorio, comedor, cinco dormitorios, pisos de parquets, celosías de cedro, etc., y en el subsuelo con entrada independiente para el servicio, cocina, antecocina, tres dormitorios, lavadero, baño, etc. Casa alta: en el primer piso, hall, sala, escritorio, comedor, antecomedor, cinco dormitorios, baño, etc., pisos de parquets y en el segundo piso, cuatro grandes dormitorios, cocina, antecocina, lavadero, baño, etc. Esta propiedad está construída con los mejores materiales y pido á los interesados se sirvan visitarla, para que puedan darse cuenta de lo que se ofrece en venta. Puede visitarse de 2 á 4 p. m. Base 75.000 pesos, incluso 52.000 cédulas argentinas que reconoce la propiedad.
EL DOMINGO 4 de Mayo á las 3 p. m. sobre la misma propiedad. Seña 8 o|o. Comisión 2 o|o.—Carlos S. Velarde, Cangallo 536. a20

Enrique D. Lagos & Cía.

Hipotecas, compra-venta y administración de propiedades

JUDICIAL — EN SAN ISIdro. Tres casas amplias, sobre la avenida Centenario (camino adoquinado al Tigre), con doble vía de tranvías en construcción números 419, 21 y 23. Equidistan 4 cuadras más ó menos de las estaciones San Isidro y Beccar (F. C. C. A.) y están edificadas en 9m45 de frente por fondos que varían entre 33m04 y 45m55, cuyos detalles pueden verse en el croquis que ofrecemos á los interesados. Constan de 3 habitaciones principales y dependencias, jardín, etc. Base cada casa pesos 14.832.88, mitad al contado y mitad á un año, en hipoteca al 8 o|o de interés.
EL DOMINGO 27 de Abril á las 2 p. m. orden del señor juez doctor Del Campillo, secretaría Cano, en La Plata. Exigiremos el 10 o|o á cuenta de precio y el 2 o|o de nuestra comisión. Datos y planos en nuestra casa.—Enrique D. Lagos y Cía., 345 San Martín 343. a19

Germán Fraga

ALMACEN Y DESPACHO de bebidas, calle Cuenca 827, altura Rivadavia 7700, Floresta.
EL MIERCOLES 23 del actual, á las 9 a. m. y á la 1 p. m., remataré todas las existencias depositadas en este local, por orden, del síndico liquidador del concurso de don Juan Pringle. Próximamente detalles. Más datos á nuestro escritorio, Lima 287, U. T. 5891, Libertad. v21

Ernesto Casalins

JUDICIAL — EL DOMINGO 27 de Abril, á la 1.30 de la tarde, remataré la casa calle Guayquiraró 555, con arreglo al siguiente

EDICTO JUDICIAL

Por resolución del señor juez de primera instancia en lo civil de la capital de la República, doctor Roberto Repetto, se hace saber por el término de diez días que se publicará el presente edicto en los diarios "Boletín Judicial" y LA PRENSA que el martillero Ernesto Casalins ha sido designado en el juicio que el Banco Inmobiliario Argentino sigue contra Juan José Aghina, por ejecución hipotecaria para vender en remate público, el día y hora que él designe, con la base de $ 20.583.75 m|n., la finca calle Guayquiraró 555, compuesto su terreno de 10.69 metros de frente al Oeste por 63.74 metros de fondo en el costado Sur, 60.50 metros en el costado Norte y en su contrafrente 4.50 metros con todo lo en él edificado. El comprador podrá continuar con la hipoteca que la finca reconoce á favor del Crédit Foncier de Buenos Aires et des Provinces Argentines y cuya liquidación al 28 de Febrero de 1913 alcanza á pesos 20.583.75 m|n. debiendo el comprador poner al día los servicios atrasados que en esa misma fecha suman $ 2116.88 m|n. quedando reducida la hipoteca á pesos 12.471.99, la que vence el 28 de Junio de 1920, cancelable por mensualidades de pesos 231.25 m|n. El comprador deberá dar referencias á satisfacción de la sociedad hipotecaria con respecto á su persona.—Buenos Aires, Marzo 13 de 1913.—M. Vernengo Lima, secretario.—Seña, 8 por ciento. Comisión, 2 por ciento á cargo del comprador. Más datos en mi escritorio, Tacuarí 1353, núm. 2 y 12, planta baja. a16

R. Brave

Se vendieron ayer

en remate 53 lotes de los 78 que se anunciaron en

LLAVALLOL

Publio C. Massini & Cía.

CASAS

TUCUMAN 1582, *ENTRE Paraná* y Montevideo, á dos cuadras de la avenida Callao, en una situación llena de atractivos. Propiedad antigua, pero asimismo produce renta. Mide 10v10 de frente por 51.87 de fondo (ad corpus), medidas estas que permiten el desarrollo de cualquier proyecto arquitectónico. Venta con base de 70.000 moneda nacional, reconoce una hipoteca por 22.000 pesos oro sellado (pesos 49.940 moneda nacional) al 8 o|o por 8 años de plazo, el excedente al contado.
EL MIERCOLES 30 de Abril á las 3 p. m. en nuestra casa, San Martín 81, venderemos esta propiedad central cuyo mejor elogio está hecho al enunciar su ubicación. Seña 8 o|o. Comisión 2 o|o. Informes en nuestras oficinas.—Publio C. Massini y Cía. a17

CENTRAL — PARANA 648 al 54 entre Tucumán y Viamonte (ubicación importantísima, á 1 cuadra del palacio de los tribunales, á 3 cuadras de la avenida Callao. Propiedad antigua, pero asimismo produce 400 pesos mensuales de alquiler. Mide 14 varas 30 de frente al Este por 56 varas 10 de fondo, medidas que permiten la construcción de una gran casa de alta renta. Venta como judicial, por división de condominio, con base de $ 130.000 moneda nacional, pagadero en la forma siguiente: pesos 30.000 oro sellado (pesos moneda nacional 68.000) que reconoce en hipoteca hasta el 27 de Marzo de 1914, con opción á un año más y al 8 o|o de interés: 32.000 pesos moneda nacional que vence el 24 de Noviembre de 1913, con igual interés y el excedente al contado.
EL SABADO 26 de Abril á las 3 p. m. en nuestra casa, San Martín 81, venderemos esta propiedad central cuyo mejor elogio está hecho al enunciar su ubicación. Títulos perfectos. Seña 8 o|o. Comisión 2 por ciento. Informes en nuestras oficinas. —Publio C. Massini y Cía. a11

LAVALLE 2227 *ENTRE Andes* y Ombú y á 4 cuadras de las avenidas Callao y Pueyrredón, asfalto al frente barrio importante todo de familias. Propiedad antigua, pero de renta, edificada en terreno de 9 varas de frente por 32.12 de fondo, lo que constituyen unas medidas ideales para un petit hotel. Base ínfima pesos 25.000 moneda nacional pagadero mitad al contado y mitad á un año de plazo con 8 o|o de interés.
EL SABADO 26 de Abril á las 3 p. m. en nuestra casa, San Martín 81. Títulos perfectos. Seña 8 o|o. Comisión 2 o|o. Informes en nuestras oficinas. —Publio C. Publio C. Massini y Cía. a16

CENTRAL — MONTEVIDEO 758 al 62 y Del Carmen 55. Ubicación interesante, á 1 cuadra de la plaza Rodríguez Peña y dos de la avenida Callao. Edificio algo antiguo, pero de renta susceptible de trasformarlo con muy poco gasto, con dos entradas una por Montevideo y la otra por Del Carmen. Mide 9 varas de frente sobre Montevideo, 8 varas 50 de frente también á Del Carmen y 51 varas 97 de fondo (ad corpus). Base, pesos 50.000, incluyendo en esta suma 15.000 cédulas K. que el comprador tomará á su cargo en la forma y estilo de plaza abonando el excedente al contado. Produce actualmente pesos 500 mensuales con contrato hasta el 17 de Junio de 1914, que el comprador deberá respetar, habiendo ofertas de 700 pesos mensuales para la terminación del presente contrato.
EL MIERCOLES 23 de Abril á las 3 p. m. en nuestra casa, San Martín 81, venderemos esta propiedad. Títulos perfectos. Seña 8 o|o. Comisión 2 o|o. Informes en nuestras oficinas.—Publio C. Massini y Cía.

PETIT HOTEL CORDOBA 2830 entre Anchorena y Bermejo, á 3 cuadras de la avenida Pueyrredón, ubicación muy central y en un barrio de familias. Hotelito en buen estado de conservación, construido con materiales de primera calidad, finos parquets, empapelados, instalaciones eléctricas, y distribuido en la siguiente forma:
PLANTA BAJA: Hall, sala, antesala, escritorio, comedor, antecomedor, fumoir, vestíbulo, cuarto de baño, etc.
PLANTA ALTA: 6 dormitorios, dos cuartos de baño y dependencias.
SEGUNDO PISO ALTO: Cocina, antecocina, 3 piezas de servicio, cuarto de baño y dependencias. Mide 10 vs. de frente por 40 varas 30 de fondo (ad corpus). Base 70.000 pesos, toda esa cantidad á plazos, pues lo reconoce de hipoteca á 3 años de plazo con 8 o|o de interés anual, el excedente que se obtenga se abonará mitad al contado y mitad á 6 meses con 7 o|o de interés.
EL MIERCOLES 23 de Abril á las 3 p. m. en nuestra casa San Martín 81, venderemos este petit hotel perfectamente construido y con sinnúmero de comodidades y detalles que los comprobarán los que visiten la propiedad de 1 á 5 p. m. Títulos perfectos. Seña 8 o|o. Comisión 2 o|o. Más informes en nuestras oficinas. —Publio C. Massini y Cía. a9

GAZCON 1227, *ENTRE Cabrera* y Gorriti, á una cuadra de Rivera en un barrio importantísimo, de rápida trasformación y mucho comercio. Propiedad en buen estado de conservación, desocupada moderna, compuesta de sala, vestíbulo, comedor, 3 dormitorios, baño, cocina, pieza de servicio y demás dependencias. Mide 19v09 de frente al Oeste por 44v15 de fondo en el costado Sur, 43v75 en el costado Norte y 9v84 en el contrafrente (Ad corpus). Base pesos 23.000, incluyendo en esta suma pesos 12.500 en cédulas argentinas que el comprador tomará á su cargo en la forma y estilo de plaza, abonando el excedente tercera parte al contado y tercera á 6 y 12 meses con pagarés hipotecarios en segundo término.
EL DOMINGO 4 de Mayo á las 2.30 p. m. en la propiedad. Puede visitarse. Títulos perfectos. Seña 8 o|o. Comisión 2 o|o. Informes 81 San Martín. — Publio C. Massini y Cía. a17

SUD AMERICA 635, *ENTRE* San Eduardo y Morón, lo que equivale á decir el mejor barrio de Flores; adoquinados, tranvías, aguas corrientes, etc. Una amplia propiedad de dos pisos, construida con materiales de primera calidad y distribuida en la siguiente forma:
PLANTA BAJA—Hall, sala, escritorio, comedor, antecomedor, cocina y dos piezas de servicio.
PLANTA ALTA—Seis dormitorios, toilette, baño y dependencias. Además jardín al frente con numerosas frutas, forestales y de adorno, frutales, etc. Ocupa un amplio terreno de 20 varas de frente por 60 de fondo. Ad corpus. Base ínfima de 30.000 pesos para vender resueltamente. El comprador tomará á su cargo en forma y estilo de plaza 13.000 cédulas argentinas y el excedente se abonará mitad al contado y mitad á un año de plazo con 7 por ciento de interés.
EL DOMINGO 11 de Mayo, á las 2.30 de la tarde, en la misma propiedad, venderemos esta casa-quinta que recomendamos la visiten de 1 á 5 p. m. Títulos perfectos. Seña, 8 por ciento, Comisión, 2 por ciento. Informes, en nuestra casa, San Martín 81.—Publio C. Massini y Cía. a20

EN BELGRANO. — EN EL barrio de chalets, calles Pino esquina General Paz, ambas adoquinadas, á una cuadra de Cabildo y entre la mejor edificación de ese faubourg moderno. Dos lindos petits-hoteles, construidos con todos los detalles del confort moderno, lujosos, bien distribuidos, en perfecto estado y listos para entrar á habitarlos.
DETALLE
PINO 9492, esquina General Paz—Hall, escritorio, sala, comedor, 3 dormitorios, baño instalado, cocina y dependencias. Mide........ por.......
GENERAL PAZ 1583—Idéntica distribución. Mide...... por........ Todos construidos con materiales elegidos de primera calidad, con frentes modernos, balcones en la planta baja y alta, instalaciones completas de luz eléctrica, agua fría y caliente; en una palabra construidos sin que falte un sólo detalle que pueda satisfacer el gusto más exigente. Base, $ 35.000 la esquina y 22.000 el de General Paz. Reconocen $ 7.000 y 2.600 oro sellado en hipoteca á 10 años de plazo, los excedentes pesos 10.000 al contado por la esquina, pesos 5.000 por la de General Paz y el resto á 18 meses de plazo con 7 1|2 por ciento de interés.
EL DOMINGO 4 de Mayo, á las 3 de la tarde, en las mismas propiedades. Llave en mano. Visítense en todo momento. Títulos perfectos. Seña, 8 por ciento. Comisión, 2 por ciento. Más informes en nuestras oficinas.—Publio C. Massini y Cía. a20

EN EL CENTRO DE FLORES.—Bulevar Avellaneda 2282, entre Caracas y Gavilán, todas adoquinadas y con tranvías al frente números 89 y 99. Propiedad moderna con frente imitación piedra, hall, sala, escritorio, gran comedor, tres dormitorios, baño con instalaciones modernas, cocina con económica, dos piezas de servicio y todas las dependencias. Edificada con materiales de primera calidad, puertas de cedro, cristales, cielos rasos decorados, pisos pino de tea, instalaciones completas de luz eléctrica, gas y aguas corrientes; en una palabra, de acuerdo con los adelantos más modernos y con un sinnúmero de detalles que se comprobarán visitando la propiedad. Mide 10 varas de frente al Norte por 28 varas de fondo en el costado Este, 28.60 varas en el Oeste y 10 varas 10 en el contrafrente (ad corpus). Base, 14.000 pesos en cédulas serie L. que el comprador tomará á su cargo, abonando el excedente mitad al contado y mitad á un año con el 7 por ciento de interés.
EL DOMINGO 4 de Mayo, á las 4 de la tarde, en la misma propiedad. Títulos perfectos. Seña, 8 por ciento. Comisión, 2 por ciento. Informes, San Martín 81.—Publio C. Massini y Cía. a20

PARRAL 1535, *ENTRE Vírgenes* y Monte Egmont, á una cuadra de Dungeness adoquinada y con tranvía número 89. Propiedad en buen estado de conservación, compuesta de jardín al frente, comedor, 3 dormitorios, cocina y todas las dependencias. Mide 14 varas de frente por 47 varas 18 de fondo (ad corpus). Base, [illegible]. Reconoce $ 2.600 á favor del [illegible] á 10 años de plazo y que [illegible]

JUFRE 429 *ENTRE Avenida* Canning y Malabia, á 2 cuadras de la avenida Rivera y 4 de la avenida Río de Janeiro, muy buen barrio todo edificado de casas modernas. Propiedad compuesta de dos piezas, cocina, pozo y demás dependencias. Mide 10 varas de frente por 29.25 de fondo. (Ad corpus). Base 10.500 pesos, que reconoce en hipoteca á favor del Banco El Hogar Propio, y que el comprador tomará á su cargo en la forma que exige ese establecimiento y que se abona pesos 122.50 mensuales de los cuales hay ya amortizados pesos 997.50 moneda nacional, el excedente al contado.
EL DOMINGO 4 de Mayo á las 2 p. m. en la misma propiedad. Títulos perfectos. Escrituras ante el señor Carlos A. Novaro, Florida 377. Seña 8 o|o. Comisión 2 o|o. Informes en nuestras oficinas San Martín 81.—Publio C. Massini y Cía. a17

SANTA FE 4449, *ENTRE Oro* y Darragueira, es decir sobre los jardines de Palermo, Zoológico y Botánico, muy próximo á la estación Palermo, F. C. P. Propiedad antigua que produce renta, edificada en terreno de 12 varas 30 de frente al Oeste por 46 varas 18 de fondo en el costado S., 46 varas 35 en el costado Norte y 9v28 en el contrafrente. Ad corpus. Venta con base de 45.000 pesos para vender resueltamente.
EL DOMINGO 27 de Abril á las 4.30 p. m. en la misma propiedad venderemos este terreno que recomendamos por su buena ubicación. En la venta se incluyen dos piezas de material, siendo lo demás de propiedad del inquilino. Títulos perfectos. Seña 8 o|o. Comisión 2 o|o. Más informes, San Martín 81.—Publio C. Massini y Cía. a11

TERRENOS

SOBRE LOS TALLERES DE Liniers. En 80 mensualidades, 15 lotes con frente á las calles Lope de Vega, Virgilio Camarones, San Matías, Víctor Hugo y otras. A 2 cuadras de la avenida Gaona, igual distancia de los talleres del F. C. O. y 5 cuadras de Rivadavia, adoquinada y con tranvía. Terrenos bien ubicados de porvenir seguro, pues las obras del subterráneo, que están ya muy adelantadas valorizarán enormemente toda esta zona. Venta en 80 mensualidades sin interés sin base á tanto la vara cuadrada dándose la posesión con solo el desembolso de dos mensualidades de garantía en el acto del remate y dos más al retirar el título provisional. Las escrituras definitivas se darán una vez abonadas 40 mensualidades, ante el señor Horacio J. Solari. 20 o|o de descuento al que pague al contado.
EL DOMINGO 4 de Mayo á las 3 p. m. sobre los mismos terrenos. Títulos perfectos. Comisión 2 o|o á cargo del comprador. Más informes y planos, San Martín 81.—Publio C. Massini y Cía. a17

JUDICIAL, Pampa y Crámer. 8 terrenos. La situación más interesante de Belgrano. Barrio de chalets, el preferido para vivir. A 4 cuadras de Cabildo, 3 de la estación del ferrocarril B. A. y Rosario. Notable esquina dividida en 8 lotes ideales, 4 con frente á Pampa, 3 á Crámer y la esquina, ambas calles con adoquinados, tranvías, aguas corrientes, luz eléctrica y todos los adelantos modernos de ese gran barrio. Venta por orden del señor juez doctor Roberto Repetto, secretaría doctor M. Mackinlay Zapiola, en los autos sucesorios de don Diego Mitchell y doña Alicia Juana Henderson de Mitchell. Lote 1, tasación pesos 82 el m. c. base 2|3 partes, pesos 41 los 75 decímetros cuadrados. Lote 2, tasación pesos 73 m. c. base pesos 36 los 75 decímetros cuadrados. Lote 3, tasación pesos 70 el m. c. base pesos 35 los 75 decímetros cuadrados. Lotes 4 y 5, tasación pesos 66 el m. c. base pesos 33 los 75 decímetros cuadrados. Lote 6, tasación pesos 62 el m. c. base pesos 31 los 75 decímetros cuadrados. Lote 7, tasación pesos 65 el metro cuadrado, base, $ 32.50 los 75 decímetros cuadrados. Lote 8, tasación pesos 69 el m. base $ 34.50 los 75 decímetros cuadrados respectivamente. La presente oferta constituye la más brillante oportunidad para adquirir el terreno más apropósito para edificar la habitación en el punto ideal de este "faubourg" moderno.
EL DOMINGO 4 de Mayo á las 3.30 p. m. en los mismos terrenos. Por orden del señor juez las escrituras deberán otorgarse por ante el escribano señor Eliseo V. Camiroaga (Maipú 91) sin perjuicio de que los títulos sean examinados por el escribano que designen los compradores quienes deberán fijar domicilio en esta capital al firmar las boletas. Seña 8 o|o. Comisión 2 o|o. Más datos y planos á nuestras oficinas San Martín 81.—Publio C. Massini y Cía. a15

VILLA LURO. — A 30 *METROS* de la Avenida Rivadavia, adoquinada y con tranvía 50 lotes y casitas con frente á las calles Yerbal, Ramón L. Falcón, Escalada, Víctor Hugo, Rafaela, Caxaravillo y otras. Los últimos terrenos de ese gran barrio, hoy todo edificado de casas modernas, de un porvenir seguro é inmediato, máxime si se tiene en cuenta la importancia que dará el subterráneo del Anglo-Argentino y la electrificación del F. C. O. que pondrá á estos terrenos á breves minutos de la plaza de Mayo. Por otra parte, merece tenerse presente lo próximo que están á la Avenida Rivadavia, pues el más distante está á 150 metros, estando la mayoría á menos de 30 metros. Venta con base de $ 10 vara cuadrada, pagadero en 40 mensualidades, sin interés, que es realmente ínfimo si se tiene en cuenta la importancia de la ubicación. No hay más desembolso que dos mensualidades de garantía en el acto del remate y tres más al escriturar ante el escribano Lorenzo Mira, Reconquista 20. Las cuotas mensuales se abonarán en el Banco de Castilla y Río de la Plata. Títulos perfectos. Comisión, 2 por ciento á cargo del comprador.
EL DOMINGO 11 de Mayo á las 2.30 de la tarde, en los mismos terrenos, venderemos estos 50 lotes que recomendamos por su ubicación. Más datos y planos, en nuestra casa, San Martín 81.—Publio C. Massini y Cía. a20

ESTACION SAENZ PEÑA, F. C. P. Villa Raffo. 70 lotes y el hermoso chalet del señor Raffo, con una manzana de tierra, á pagar todo en 100 mensualidades. Los terrenos más lindos, frente mismo á la estación Sáenz Peña, F. C. P., con gran número de trenes diarios que en menos de 20 minutos trasportan hasta el centro, distancia ésta que será acortada enormemente con la electrificación del F. C. P., dando aún mayor valor á la zona, pues hasta será más cómodo y agradable vivir allí, libre de los bullicios del centro. *Por otra parte,* la progresista empresa del F. C. P. construirá su estación central en las calles Paseo de Julio y Corrientes. Lindan estos terrenos con los grandes talleres del mismo ferrocarril y entre la estación Santos Lugares, Lynch, Villa Lacroze, Villa Devoto, etc. Zona ésta que ha progresado de una manera asombrosa, de poco tiempo á esta parte han sido fraccionadas las grandes extensiones que existían, resultando sus compradores todas personas emprendedoras, como lo comprueba el adelanto de estas villas que cuentan hoy con colegios, iglesias, teatros, comisarías, alumbrados y una enorme edificación. Venta en 100 mensualidades sin interés con base de $ 10 mensuales el lote, con opción y sin más desembolso que dos mensualidades de garantía en el acto del remate y dos más al retirar el título provisional, otorgándose las escrituras definitivas cuando hayan sido abonadas 20 mensualidades y por ante el escribano que se designará. El chalet con más de 10.000 metros de terreno y cuyo edificio construido á todo costo y con todos los detalles del confort moderno, se venderá con base de pesos 2.000 por mes, entregándose en seguida con sólo el desembolso de dos mensualidades de garantía en el acto del remate y otras dos al tomar posesión de la propiedad.
EL DOMINGO 4 de Mayo, á las 2 de la tarde, en los mismos terrenos venderemos estos 70 lotes y el magnífico chalet que pedimos lo visiten. A los que trabajan en los talleres del F. C. P., recomendamos especialmente esta venta, pues con un insignificante desembolso pueden hacerse propietarios de un lote para construir su casa propia, estando de esta manera próximos á sus tareas y en un paraje alto, sano y pintoresco. Títulos perfectos. Comisión, 2 por ciento á cargo del comprador. El día del remate correrá un tren gratis. Planos, pasajes y más datos, San Martín 81.—Publio C. Massini y Cía. a20

EN VILLA PROGRESO—Entre Villa Devoto y San Martín. Sobre el tranvía y parada Villa Progreso. 4 lindos lotes con frente á la calle los Andes entre Bernardo Irurraspe y Coronel Heredia, á 50 metros de la antigua quinta de Iturraspe y entre un grupo de casas nuevas. Venta en 50 mensualidades, sin interés, sin base á tanto la vara cuadrada para vender á cualquier precio. No hay más desembolso que dos mensualidades de garantía en el acto del remate y dos más al retirar el título provisional. Escrituras definitivas una vez abonadas 40 mensualidades.
EL DOMINGO 4 de Mayo á las 3 p. m. en los terrenos. Títulos perfectos. Comisión 2 o|o. Más informes y planos 81 San Martín.—Publio C. Massini y Cía. a17

EN FLORES — VILLA SANta Rita. En 80 mensualidades, 5 lindos lotes, calle San Julián entre Cuenca y Campana. Muy lindo barrio, todo edificado de casitas modernas de porvenir rápido y seguro. Venta en 80 mensualidades, sin interés, sin base á tanto la vara cuadrada, dándose posesión inmediata con sólo el desembolso de dos mensualidades de garantía en el acto del remate y dos más al retirar el título provisional, dándose las escrituras definitivas cuando hayan sido abonadas 40 mensualidades.
EL DOMINGO 27 de Abril á las 4 p. m. en los mismos terrenos venderemos estos 5 lotes que recomendamos. Títulos perfectos. Seña 8 o|o. Comisión 2 o|o. Informes 81 San Martín 81.—Publio C. Massini y Cía.

TERRENOS EN FLORIDA, 22 lotes en muy buenas ubicaciones, con frente al adoquinado por la calle Ibáñez, adoquinada, entre un grupo de chalets modernos, á tres cuadras justas de la estación y avenida Coronel Roca, adoquinada y 5 de la futura estación del tranvía y avenida Cabildo. Son terrenos altos de un porvenir inmediato. Venta con grandes facilidades de pago, base pesos 3 la vara cuadrada para vender resueltamente como judicial. Cada lote reconoce deudas que se pagan en 80 mensualidades más ó menos, que los compradores tomarán á su cargo, transfiriéndoseles las libretas respectivas y abonando los excedentes tercera parte al contado y tercera á seis y doce meses de plazo con pagarés hipotecarios y 7 o|o de interés.
EL DOMINGO 27 de Abril a las 3 p. m. en los terrenos venderemos estos 22 lotes que recomendamos muy especialmente. Seña 8 o|o. Comisión 2 o|o. Informes y planos San Martín 81.—Publio C. Massini y Cía.

EN COLEGIALES — EN 40 mensualidades, 7 lindos lotes con frente á las calles Vidal entre Oluguer y Avilés y Moldes entre Plaza y Esteco. A una cuadra de la estación y Avenida Colegiales, á igual distancia de Crámer. Ubicación muy interesante, barrio de chalets, de porvenir seguro, con todos los medios de locomoción á mano, trenes, tranvías, adoquinados, luz eléctrica, etc. Venta en 40 mensualidades sin interés. Sin base, á tanto la vara cuadrada, para vender resueltamente, dándose la posesión inmediata con sólo el desembolso de dos mensualidades de garantía en el acto del remate y tres más al escriturar por ante el escribano señor Rodolfo E. Bernardo, Avenida de Mayo 605.
EL DOMINGO 4 de Mayo, á las 4.30 de la tarde, en los mismos terrenos, venderemos estos 7 lotes que recomendamos por su ubicación, pues es sin duda alguna, este barrio, uno de los más favorecidos y de los que más han progresado en Belgrano. Títulos perfectos. Comisión 2 por ciento á cargo del comprador. Planos y más informes, San Martín 81.—Publio C. Massini y Cía. a20

CAMPOS

VALLES DEL RIO NEGRO, de irrigación, sección primera, lotes 12 al 15. 2.700 hectáreas en block, una de las fracciones, más ricas de todo el territorio, con amplio frente, 3.748 metros al caudaloso Río Negro (margen derecha). De suerte pues, que con muy poco gasto podrían hacerse las obras de riego y vender en fracciones pequeñas, haciendo de esta manera un brillante negocio. Campos especiales para todos los destinos, en una zona de porvenir cierto máxime si se tiene en cuenta el nuevo ramal férreo de Bahía Blanca á Patagones, que dará un gran impulso á toda esta región; estas obras están ya próximas á Patagones y será librado al servicio público antes del fin del corriente año. Dista 2 1|2 leguas de los puertos de Viedma y Patagones por consiguiente igual distancia de la estación terminal. El campo está alambrado en todo su perímetro, con 7 hilos y postes enteros de quebracho, subdividido en 16 potreros, molinos poblaciones, gran variedad de plantas frutales y forestales, alfalfares, etc. Venta como judicial, por división de condominio, con base de pesos 50 la hectárea pagadera en la siguiente forma: pesos 101.000 hasta el 15 de Marzo de 1916, al 5 o|o de interés, pesos 35.000 al 9 de Junio de 1915 con 8 o|o de interés y el excedente al contado.
EL SABADO 26 de Abril á las 3 p. m. en nuestra casa San Martín 81, venderemos este campo cuya mejor recomendación es que lo visiten. Para ello pueden dirigirse en Patagones al señor Esteban C. Castro. Títulos perfectos. Seña 8 o|o. Comisión 2 o|o. Informes en nuestras oficinas, San Martín 81.—Publio C. Massini y Cía a11

COLONIA "LA RAQUEL" Pampa Central. Sección segunda, lote 9, fracción A. A dos leguas de la estación Castex, 3 de Monte Nievas, F. C. O. y á 1 legua de una nueva estación que se construye en el ramal de Pico á Victorica. 5 fracciones de 50 á 100 hectáreas cada una, de tierra riquísima, alambrado por sus 4 costados con 2 y 3 hilos, con poblaciones tanque australiano de 50.000 litros, molino, dos galpones de hierro, pozo, represas, etc. Venta con base de $ 50 la hectárea, para vender resueltamente. Reconoce un contrato de arrendamiento por 5 años al 12 o|o de la cosecha, y que el comprador deberá respetar.
EL MIERCOLES 23 de Abril á las 3 p. m. en nuestra casa San Martín 81, venderemos estos campos que recomendamos especialmente por su ubicación. Títulos perfectos. Seña 8 o|o. Comisión 2 o|o. Informes y planos en nuestras oficinas.—Publio C. Massini y Cía. a13

CHACRAS CON RIEGO. — En Mendoza, La Paz, F. C. P. Tierras privilegiadas por su calidad, por su producción, especiales para viña, alfalfa, frutales, y todos los destinos; con canales de riego propios y concesión de riego de acuerdo con la ley número 370, otorgada por el superior gobierno de Mendoza, en 15 de Enero de 1906 y registrada bajo el número 17.910 del padrón general de irrigación. Como decimos se trata de una de las zonas más ricas de toda la provincia de Mendoza, donde los cultivos intensivos alcanzan el máximum de desarrollo y bastaría para probar la bondad y calidad de estas tierras el siguiente dato elocuente: Existen en La Paz, lindando con lo que ofrecemos viñas que á los 3 años de plantadas han producido 480 quintales de uva por hectárea, los que vendidos á pesos 4 el quintal han dado un rendimiento de pesos 1.900 por hectárea. ¡Creemos, pues, más que suficiente este dato para corroborar nuestras afirmaciones. Actualmente hay cultivadas en esta colonia unas 8.000 hectáreas y todos los que las visiten quedarán admirados de estos vergeles. Por otra parte se prestan igualmente estas tierras para el cultivo de cereales, hortalizas, legumbres, olivos y forestales y frutales, etc., teniendo la seguridad de tener siempre su cosecha afirmada, pues campos con riego, es decir, con agua abundante y oportuna siempre son productivos. Recomendamos especialmente esta venta á todos en general desde el más modesto chacarero hasta el capitalista, pues no hay mejor inversión del dinero. Ponemos á disposición de los interesados todos los datos necesarios y además en la estación La Paz, situada á 15 cuadras del campo está el ingeniero Olivieri, quien mediante una tarjeta de nuestra casa proporcionará carruajes y los medios necesarios para la visitación del campo. Venta en lotes de 10 á 30 hectáreas cada uno, con amplia opción y sin base pagaderos en la forma siguiente: 40 o|o al contado, 30 o|o á un año y 30 o|o á dos años de plazo con 7 o|o de interés anual, de suerte, pues que con muy poco desembolso al contado puede adquirirse un lote de 10 hectáreas que con la producción de una cosecha abonará con exceso el importe de la compra.
EL MIERCOLES 30 de Abril á las 3 p. m. en nuestra casa San Martín 81 venderemos estas chacras que insistimos sean visitadas para darse cuenta de que todos los comentarios que aquí se hagan resultarán insuficientes ante la realidad de lo que ofrecemos. Repetimos que la venta será libre y sin base, á tanto la hectárea, con la resolución hecha de vendor. Títulos perfectos. Escrituras ante el escribano César Petracchi, avenida Mayo 676 y ante el escribano señor Francisco S. Alvarez, para los compradores de Mendoza. Lotes medidos y amojonados. Posesión inmediata. Seña 8 o|o. Comisión 2 o|o. como es de práctica. Mayores informes y planos San Martín 81.—Publio C. Massini y Cía. a8

ENTRE VILLA URQUIZA Y COGHLAN

EN UNA PRECIOSA LOMA

La Quinta "San Salvador"

100 lotes con frente á las calles Manuela Pedraza, Iberá, Guayra, Machain, Donado, Holmberg y otras.

EN 60 MENSUALIDADES

Por cuenta y orden de los señores B. y S. Debenedetti.

El Domingo 27 de Abril, á las 2 p. m.

EN LOS TERRENOS. — TREN GRATIS

Publio C. Massini y Cia.

QUINTA SAN SALVADOR, parroquia de Belgrano. Por cuenta y orden de los señores B. y S. Debenedetti. Los terrenos más lindos que puedan ofrecerse, en medio de un grupo de casas nuevas; 100 lotes con frente á las calles Manuela Pedraza, Guayra, Iberá, Machain, Donado [illegible] dos, altos, parejos dentro de los límites de la capital federal, calles abiertas y abovedadas, manzanas alambradas, lotes medidos y amojonados y todo listo en orden para que los que deseen edificar puedan hacerlo en seguida. Venta en 60 mensualidades, sin interés, sin base á tanto la vara cuadrada, con posesión inmediata, sin más desembolso que dos mensualidades de garantía en el acto del remate y dos más al retirar el título provisional, dándose [illegible] el escribano señor Enrique Piñero. Las cuotas mensuales se abonarán en el Banco de la Provincia de Buenos Aires, que es donde están depositados los títulos. Comisión 2 o|o á cargo del comprador.
EL DOMINGO 27 de Abril á las 2 de la tarde sobre los mismos terrenos venderemos estos 100 lotes que recomendamos por su ubicación y facilidades de pago. El día del remate habrá un tren gratis hasta Coghlan que saldrá del Retiro á las 1.30 [illegible]

Corvera y Peralta Martínez

CASAS

CASA CHARCAS 1685—*Frente* por frente á la plaza Rodríguez Peña, en medio de palacios suntuosos. Una casa, de una sola planta, que es sólida, pero que ocupa un terreno que por su situación exige el gran edificio de varios pisos que se halle en relación con cuanto la rodea. Base pesos 75.000, incluyendo una hipoteca, con la que deberá continuar el comprador, de pesos 50.000, con vencimiento en 26 de Enero de 1915 é interés de 9 por ciento anual. La mitad de la diferencia que resulte entre la hipoteca y el precio, podrá abonarse á 6 meses con 7 por ciento, de interés anual y pagaré hipotecario.
EL MARTES 22 de Abril á las 3, en nuestra casa 318 San Martín 326. Medidas, según tasación, 8v90 (7m707) de frente por 63v50 (54m09) de fondo; los títulos dan 8 y 1|2 varas (7m36) por 65 varas (56m29). Edificio: Con frente de piedra artificial, entrada con mosaicos y pintada al óleo, patios con mosaicos, pisos de madera, canceles en los zaguanes, carpintería de cedro y pino, etc. Consta de 5 piezas principales, 5 piezas más, baño, cocina, un galpón, parrales extensos y demás pormenores que pueden apreciarse visitando la casa. —Corvera y Peralta Martínez. a9

RIVADAVIA Y RIO BAMBA. Es una esquina soberbia. Hace cruz con el Palacio del Congreso y se halla á una cuadra de la gran plaza. Ahí se condensa todo el movimiento de la ciudad y la casa de comercio, la finca de renta productiva, segura, con alternativas á favor únicamente, tiene en tal sitio la mejor colocación, la más buscada. Esta esquina, cuyos frentes son al Sur y al Este, está ocupada por viejas construcciones y se venderá dividida en tres lotes especiales por sus medidas, sin base, resueltos á la liquidación, para dividir un condominio. El pago podrá hacerse en esta forma: mitad al contado, y mitad á un año, con pagaré hipotecario é interés de 7 o|o anual.
EL MARTES 29 de Abril, á las 3, en nuestra casa 318 San Martín 326. Medidas de los lotes. La esquina: tiene 15v26 de frente á la Avenida Rivadavia, 2v95 en la ochava, 17v14 con frente á Río Bamba, 16v44 en el lado Norte y 19v95 en el del Oeste. Superficie: 322.24 v. c. Los terrenos contiguos: dan frente á Río Bamba y miden 11 varas de frente cada uno por 16 varas de fondo; superficies 172.82 v. c., y 177.94 v. c., respectivamente. Título perfecto. Escribano: Fco. N. Larguía. Informes, 318 San Martín 326.—Corvera y Peralta Martínez. a13

LAS CASAS MODERNAS — Güemes 2932 y 2936. Edificio nuevo, flamante, con detalles de lujo, que complementan la esmerada distribución de las dos casas de tipo hotel que lo constituyen, está á una cuadra de la Avenida Santa Fe, con afirmado liso y en medio de un núcleo de edificios de importancia que forman ahí uno de los barrios preferidos de la ciudad. Base $ 100.000, mitad al contado y mitad dividida en dos cuotas de 25 por ciento cada una, á uno y dos años de plazo con garantía hipotecaria é interés de 7 por ciento anual.
EL DOMINGO 27 de Abril, á las 4, en la misma propiedad.
TERRENO—10 por 43 varas. Construcción muy sólida y prolija. Tiene revestimientos con imitación piedra París; otros de piedra artificial y yeso; papeles Tecko, en parte y papeles finos en general; decoraciones de cartón piedra varillas y Staf, escalera de mármol con baranda de hierro y bronce; pisos parquet y de pino de tea lustrados; mosaicos extranjeros y del país; herrajes de bronce dorados y niquelados; instalaciones de baños y agua fría y caliente; de electricidad y de gas, chimeneas y zócalos de mármol en los locales exteriores, puerta de calle y cancel de roble, etc. Todo es bueno.
DISTRIBUCION
CASA BAJA—Hall, sala, salita, comedor, 3 dormitorios, 2 piezas de baño, toilette; cocina con instalaciones, dos piezas y baño de servicio.
CASA DE ALTOS—Tiene una pieza más que la detallada. Los patios y galerías son amplios y la casa llena de aire y de luz. Se puede visitar de 9 á 11 y de 1 á 5.—Corvera y Peralta Martínez. a15

JUDICIAL — CASA al SUR. Progreso 2444 entre Alberti y Mathau, á 3 cuadras de los bulevares Garay y Pavón, entre uno y otro. Orden del señor juez doctor González del Solar, secretaría de Arroyo Molina. Testamentaria de don Eugenio Eiola y Usabiaga. Base pesos 12.000 suma que representa la valuación de la contribución territorial.
EL DOMINGO 4 de Mayo, á las 2, en la misma propiedad. Mide 8m66 (10 varas) de frente por 62m93 (72v66) de fondo en el lado NE., teniendo en el del SO. á los 42m25 (48v77) de la línea de la calle un martillo á favor de 8m66 (10 varas) de NE. á SO. por 20m78 (24varas) de NO. á SE. contrafrente 17m32 (20 varas). El edificio consta de cinco habitaciones, cocina, caballeriza con altillo, patio con afirmado, etc. 10 o|o como seña á cuenta de precio y 2 por ciento de comisión. Escritura por la oficina de don Gumersindo Busto.—Corvera y Peralta Martínez. a19

JUDICIAL. TUCUMAN 1083 á 1059. A pocas varas de la esquina de Cerrito y del teatro Colón, á una cuadra de la plaza Lavalle y por consiguiente, de los Tribunales. Extensa casa de altos y bajos, en amplio terreno. Venta por mandato del señor juez de primera instancia doctor Arturo Seeber, secretaría del doctor Francisco Castellanos. Juicio sucesorio de don Federico Garrigós. Base, $ 337.773.60.
EL VIERNES 2 de Mayo, á las 3 en nuestra casa, 318 San Martín 326.—Terreno: mide, según título, 15m155 (17v50) de frente por 53m259 (61v50). Según tasación, hay una diferencia de 35 centímetros menos en el fondo y 10 centímetros más en el contrafrente. El edificio se compone en la planta baja de dos casas con 13 locales cada una, incluyendo los negocios del frente, baño y dependencias sobre tres patios. La casa de altos consta de 8 piezas principales en cada una, baño y las dependencias de uso. Seña 8 o|o. Comisión 2 o|o. Las escrituras se otorgarán por la oficina de don Horacio J. Solari. Informes en nuestra oficina.—Corvera y Peralta Martínez. a16

CASA LAS HERAS 3231—A plazos. Ocupa la mejor situación de ese barrio y reune buenas condiciones para habitación del propietario ó para renta. El edificio es sólido y amplio. Tiene adoquinado pago y tranvías al frente de ida y vuelta al centro. Base, $ 27.000, pagadera en esta forma: 12.000 pesos en hipoteca hasta 14 de Julio de 1914 y 15.000 pesos á un año con garantía hipotecaria en segundo término é interés de 8 por ciento anual. El excedente, sobre la base, al contado. Sin dinero, pues, puede comprarse.
EL DOMINGO 27 de Abril, á las 3 de la tarde, en la misma propiedad. — Mide 10 varas de frente por 37v23 de fondo en el costado Oeste y 36v65 en el del Este. Consta de 8 habitaciones con cielos rasos de yeso, pisos de pino de tea, puertas exteriores y celosías de cedro, pieza de baño, cocina, una pieza de madera, dos patios, zaguán con cancel, etc. Luz eléctrica y gas. Título perfecto.—Corvera y Peralta Martínez. a20

CASA SOBRE PALERMO — Soler 4479, entre el bulevar Canning y Malabia, centro de ese barrio importante y sitio preferido para habitación de familias. El edificio es sólido y constituye una buena casa para habitación ó para renta. Tiene adoquinado pago al frente y está rodeada de tranvías. Base, $ 22.300.
EL DOMINGO 27 de Abril, á las 2, en la misma propiedad. Mide 10 varas por 37v75. Consta de zaguán con mosaicos, zócalos de mármol y cancel, 6 habitaciones con cielos rasos de yeso, pisos de pino de tea y puertas exteriores y celosías de cedro, pieza de baño, despensa, cocina, 2 patios con mosaicos, etc. Título perfecto.—Corvera y Peralta Martínez. a15

CASA EN SAN MARTIN — Muy bien situada. Matheu 314, entre Las Piedras y San Lorenzo, á una cuadra de la plaza, iglesia y municipalidad y á 5 de la estación del ferrocarril y á pocas varas del tranvía eléctrico de ida y vuelta á la capital. Base, $ 7.000. ¡Muy barata!
EL DOMINGO 27 de Abril, á las 4.30 de la tarde, en la misma propiedad. Mide 9v24 por 37v30. Consta de zaguán, 5 habitaciones, cocina y galería. Tiene agua corriente. Título perfecto.—Corvera y Peralta Martínez. a19

TERRENOS

AHI, IREMOS A VIVIR — En los altos terrenos que se hallan sobre la capital, dominando desde sus barrancas el río de la Plata, que cuentan ya, con bulevares de comunicación, adoquinados y con estaciones próximas de ferrocarriles bien servidos. Fuera de la ciudad ruidosa; pero ligados á ella por todas las facilidades del momento, y, mañana, un mañana muy inmediato, por eléctricos de recorrido extenso y por todas las ventajas que deben provocar los barrios que desde ahora y cada día más, destacará esta zona de las otras. Nos referimos á las barrancas de Vicente López y á los terrenos que desde ellos llegan al bulevar ribereño y á las obras proyectadas como embellecimiento de la costa del río, entre la capital y los pueblos del Norte. Ofrecemos parte de la quinta de Mac Lean en este segundo remate, que es, como el anterior, de liquidación. Hay 120 lotes de toda medida y se dará opción. Base, $ 8 la vara cuadrada. A pagar en 60 cuotas mensuales sin interés, de las que se abonarán dos al firmar los boletos y cuatro al escriturar, debiendo otorgarse las escrituras en seguida, con títulos definitivos y garantía hipotecaria. Las cuotas restantes se pagarán mes á mes desde Julio próximo.
EL DOMINGO 4 de Mayo á las 2, en los mismos terrenos. Están situados entre la Avenida Maipú (prolongación de Cabildo y Santa Fe) y las vías del F. C. Central Argentino; sobre el bulevar Circunvalación, y entre las estaciones Rivadavia y Vicente López, de dicho F. C. A cuatro cuadras de una y otra; á cuatro cuadras también, al Sur, del Edén Hotel y lindando por el Norte con la quinta de Esperón, ya vendida en lotes. La venta se realiza por orden de los señores Lockwood y Cía., y por cuenta de sus representantes, los señores Le Bessignol, herederos de don Patricio Mac Lean, residentes en Europa. Todo está listo, todo bien y los terrenos se entregarán amojonados por los agrimensores Tomás Dodds y Cía. Escrituras por la oficina de don Ramón Pasol. Comisión 2 o|o. Planos en nuestras oficinas, 318 San Martín 326.—Corvera y Peralta Martínez. [illegible]

JUDICIAL — EN BAHIA Blanca. Frente por frente al mercado de frutos "Victoria". La casi totalidad de la manzana B de la quinta 202, en dos grandes lotes, con frente á las calles Brickman, Fitz Roy, España y Falcón. Sobre la estación del F. C. P. y entre la ciudad, en cuyo ejido se hallan, y el puerto Galván; rodeados de líneas férreas, cuya proximidad permite obtener desvíos cuando lo requiera la aplicación comercial que corresponde á esos terrenos. Base, $ 1.75 los 75 decímetros cuadrados ó sea la vara cuadrada, suma que representa las dos terceras partes de la tasación.
EL VIERNES 2 de Mayo á las 3, en nuestra casa, 318 San Martín 326. — De acuerdo con el siguiente edicto judicial:— Por disposición del señor juez de primera instancia en lo civil de la capital de la República, doctor Juan Carlos Lagos, se hace saber por el término de quince días que los martilleros señores Corvera y Peralta Martínez, han sido nombrados en el juicio por división de condominio de los señores Guillermo Brehmer Hardin Green y Eugenio West, contra don Archibald Mac Lachlan, su testamentaria, para que procedan á vender en público remate con la base de las dos terceras partes de la tasación de $ 2.50 el metro cuadrado, dos fracciones de terreno situados en Bahía Blanca, cuyos detalles respectivos son los siguientes: Lote J. I. H. G., mide 41 mts. 28 al NE. sobre la calle Capitán Brickman por 37m23 al NO. con frente á Fitz Roy. Superficie: 1.536.85 m. c. Lote A. B. C. D. E. F. A. Mide 61m30 al NE. sobre Capitán Brickman; 116.90 metros al SE., con frente á la calle España; 112 metros 58 al SO. sobre Falcón; 68m46 al NO., con frente á Fitz Roy; 51m30 en el lado NE., lindando con el lote 3, y 45m44 en el costado NO., por donde linda con el lote 4. Superficie 10.676.61 m. c. debiendo exigirse del que resulte comprador el 8 o|o de seña y á cuenta de precio, la que deberá depositar en el Banco de la Nación Argentina, á la orden de este juzgado y como perteneciente al presente juicio, y el 2 o|o de su comisión; haciendo además, saber las condiciones siguientes: que las escrituras serán extendidas ante el escribano señor Y. Moyano Schneider, de La Plata; que queda autorizado para otorgarla y firmarla á nombre de la sucesión y de los demás condóminos don Peregrino F. Fernández, apoderado de los albaceas testamentarios y que los compradores depositarán el saldo de precio en este juicio á la orden de este juzgado y constituirán domicilios legales en esta capital federal, para los efectos de esta compra. Por más datos á la secretaría del autorizante ó al escritorio de los martilleros, 318 San Martín 326.—Buenos Aires, Abril 14 de 1913.— Juan E. Pagano, secretario. Oficina: Palacio de Justicia, 60 piso. a15

Lo mejor de Burzaco

27 lotes en 80 mensualidades, sin interés.
Con títulos definitivos y posesión inmediata.

El Dgo. 27 de Abril

A LAS 3, EN LOS MISMOS TERRENOS

Corvera y Peralta Martínez.

LO MEJOR DE BURZACO — En 80 mensualidades. 27 lotes que comprenden las tres cuartas partes de la manzana circundada por las calles Quintana, Mitre, Burzaco y 25 de Mayo. A una cuadra justa de la estación del ferrocarril y frente por frente á la plaza é iglesia, es decir, en el centro de mayor importancia de ese pueblo tan próximo á la capital y tan profusamente servido por la línea férrea del Sud. Sin base, á pagar en 80 mensualidades sin interés, con títulos definitivos y posesión inmediata con sólo el pago de dos mensualidades en el acto de la venta y otras dos al escriturar en seguida. Las demás, mes á mes en sus vencimientos respectivos. El pago de las mensualidades deberá verificarse en la casa matriz ó en la sucursal de Lomas de Zamora del Banco de la Provincia.
EL DOMINGO 27 de Abril, á las 3 de la tarde, en los mismos terrenos. Las medidas de los lotes son variadas y de acuerdo con lo que allí conviene. Títulos perfectos. Escrituras por la oficina de los señores Oxoby. Pídanse planos y detalles en nuestra casa, 318 San Martín 326.—Corvera y Peralta Martínez. a15

BULEVAR DORREGO 530 — A una y media cuadra de la Avenida Triunvirato. Es un terreno de buenas medidas con una casa que puede ampliarse. Base, $ 10.000.
EL DOMINGO 27 de Abril, á las 2, en la misma propiedad. Medidas 8v93 de frente por 61v96 de fondo. Edificio: 3 habitaciones, corredor, cocina, etc. Título perfecto. —Corvera y Peralta Martínez. a19

TERRENO EN EL CABALLITO.—Cucha-Cucha entre el bulevar Gaona, con tranvías de ida y vuelta al centro, y la calle Figueroa. Tiene medidas especiales para la edificación, que allí corresponde y está rodeado de la buena edificación de ese barrio moderno. Sin base. Tercera parte al contado, tercera parte á un año y tercera parte á dos años, con 6 o|o de interés anual y garantía hipotecaria.
EL DOMINGO 27 de Abril, á las 4, en el mismo terreno. Mide 10 varas de frente al NE. por 27v65. Título perfecto.—Corvera y Peralta Martínez. a20

CAMPOS

RODEADO DE COLONIAS. Un establecimiento de campo en Córdoba. Sobre la provincia de Santa Fe, á 5 leguas al O. de S. Francisco y con la estación Jeanmaire, en el mismo campo. Tierras muy ricas, negras, con agua superior surgente y pastos tiernos. Los mejores campos para tambos, cremerías y colonias. Son 5.236 hectáreas y 7.025 metros cuadrados en condiciones de explotación y rendimientos inmediatos; tienen alambrados propios en todo el perímetro, varios potreros y 1.000 hectáreas alfalfadas; el resto colonizado, casas para colonos, corrales, 9 pozos artesianos y la dotación necesaria de bebederos, casa de estancia y administración, á dos cuadras de la estación del ferrocarril, con 14 piezas de material con pisos de pino de tea y puertas vidrieras con banderolas, galpón de corrales con piso de adoquín de algarrobo de 12 por 30 metros, otro para maquinaria, de 10 metros por 50, molinos, tanques australianos de 250, y 300.000 litros, taller de herrería y casa para peones. Es un negocio recomendable. Aun cabe abordarlo para subdividirlo en solares, quintas y chacras, con las ventajas de una estación encima. Base pesos 240 la hectárea. Reconoce una hipoteca de pesos 135.400 oro sellado ó sea pesos 307.727.20 moneda nacional, que equivale á pesos 25.10 por hectárea. Esta hipoteca vence en 5 de Junio de 1921 y puede amortizarse total ó parcialmente después del 5 de Junio de 1915. El excedente podrá abonarse mitad al contado y mitad á 6 y 12 meses de plazo con garantía hipotecaria en segundo término.
EL SABADO 10 de Mayo, á las 3, en nuestra casa 318 San Martín 326. Está á 240 kilómetros de Rosario, á 554 de Retiro, en el departamento de San Justo, pedanía de Juárez Celman, Suerte 45, parte de los campos que fueron de Kuefro. Linda al Norte con la Colonia Emma, al Sur con la estación y línea del F. C. C. de Córdoba, al Este con la colonia El Trabajo y al Oeste con la colonia Santiago Temple. Recomendamos la inspección. Hay trenes todas las noches á las 10, de la estación Retiro, (F. C. Central Córdoba). Títulos perfectos. Corvera y Peralta Martínez. a16

Williams & Giménez

EN BARRACAS AL NORTE— California 1501, esquina á Santa Adelaida, en el centro del gran barrio fabril. Ubicación de continuo progreso, de buena renta y de aumento seguro de precio. Los negocios de ese barrio progresan siempre debido al enorme movimiento comercial y numerosa población. Edificada en terreno de 9 varas 24 centímetros de frente á la calle California, por 14 varas 25 centímetros de frente á Santa Adelaida. Consta de salón de negocio, dos piezas, cocina, servicio, patio de mosaico, etc. Está alquilada con garantía en 120 pesos mensuales, sin contrato. Base 11.000 pesos pagadero 20 o|o al contado y el resto á 6, 12, 18 y 24 meses de plazo con 7 o|o de interés y pagarés hipotecarios.
EL MIERCOLES 30 de Abril á las 3 p. m. en nuestra casa, Sarmiento 462. Títulos perfectos. Seña 8 o|o. Comisión 2 o|o.—Williams y Giménez. a15

EN BARRACAS AL NORTE— Santa Adelaida 459, entre Alvarado y California en la misma cuadra que la anterior. Propiedad edificada en terreno de 10 varas de frente al Este por 20 varas 90 de fondo. Consta su edificio de un salón á la calle, tres habitaciones, cocina, baño, servicio, patio de mosaico, cloacas, etc. Está alquilada con garantía y sin contrato, en pesos 95 moneda nacional mensuales. Base 8.000 pesos, pagadero 20 o|o al contado, y el resto á 6, 12, 18 y 24 meses de plazo con 7 o|o de interés anual y pagarés hipotecarios.
EL MIERCOLES 30 de Abril á las 3 p. m. en nuestra casa, Sarmiento 462. Títulos perfectos. Seña 8 o|o. Comisión 2 o|o. —Williams y Giménez. a15

POR ORDEN DEL BANCO de la Nación. Castro Barros 91. La propiedad que ocuparon los talleres de los señores Amianot Fontana é hijos, entre las calles Rivadavia y San Carlos, con 12 varas de frente por 79.67 varas de fondo en el costado Norte, y 78.88 varas en el costado Sur. Con grandes facilidades de pago.
EL MIERCOLES 30 de Abril á las 3 de la tarde, en nuestra casa, Sarmiento 462. Venta ordenada por el Banco de la Nación, como liquidador del concurso de los señores Amianot, Fontana y Cía. Base: 20.000 pesos que tiene en hipoteca, pagadero mitad al contado y mitad á 6 meses, con 8 o|o de interés anual. Seña, 8 o|o, Comisión 2 o|o.—Williams y Giménez. a11

SAN CARLOS 3941 — *PROpiedad* que ocuparon los escritorios de Amianot Fontana é hijos, entre las calles Castro Barros y Yapeyú, y lindando con la anterior, con 10.03 varas de frente por 22.61 varas de fondo en el costado Este y 22.40 varas en el Oeste, con 4 habitaciones, baño, cocina, pieza servicio, etc. Venta con grandes facilidades de pago.
EL MIERCOLES 30 de Abril, á las 3 de la tarde, en nuestra casa, Sarmiento 462. Venta ordenada por el Banco de la Nación como liquidador del concurso de los señores Amianot, Fontana y Cía. Base, 60.000 $ que tiene en hipoteca, pagadero mitad al contado y mitad á 6 meses, con 8 o|o de interés anual. Seña, 8 o|o. Comisión 2 o|o.—Williams y Giménez. a11

CALLAO 128 Y 130 — *SITUAción* espectable. Propiedad de altos en terreno de 9.50 varas de frente por 17 varas de fondo y superficie de 161.14 varas cuadradas con un negocio en el piso bajo y una casa con 5 habitaciones y demás en los altos. Al lado de la esquina de B. Mitre, entre edificios grandiosos, en la misma cuadra donde se ha instalado la confitería del Aguila y frente al gran hotel Savoy, que pronto se inaugurará. Donde ya está consagrado como el verdadero centro de la capital, en el sitio culminante de la actividad comercial y de la vida intensa de la metrópoli. Base pesos [illegible] saldo en cuotas de 20 o|o á 6, 12, 18 y 24 meses de plazo con 7 o|o de interés anual y pagarés hipotecarios.
EL MIERCOLES 30 de Abril á las 3 p. m. en nuestra casa, Sarmiento 462. Seña y comisión de práctica.—Williams y Giménez. a17

JUDICIAL — EN AVELLAneda. Los terrenos de Núñez, 11 lotes, la esquina frente á las calles Dardo Rocha y General Roca, en la misma Crucecita, á 3 cuadras de la Avenida General Mitre y de los tranvías números 21 y 22 y á Quilmes. Son parte de los terrenos de Núñez, con los alrededores edificados y próximos al foco de los grandes establecimientos frigoríficos é industriales. Base de venta, $ 3 vara cuadrada.
EL DOMINGO 27 de Abril, á las 3 de la tarde, en los mismos terrenos. Venta ordenada por el señor juez doctor Beltrán secretaría del doctor Espeche, en el juicio seguido por el ingeniero don Octavio S. Pico contra la sucesión de don Juan Martín Núñez. Seña y á cuenta de precio el 8 por ciento. Comisión, 3 por ciento. Planos en nuestra casa, Sarmiento 462.—Williams y Giménez. a19

BYRNE HERMANOS

CHACRAS EN CARMEN DE Areco. 405 hectáreas, 51 áreas y 33 centiáreas divididas en cinco lotes de 67 á 135 hectáreas. Parte de los reputados campos de Wheeler, conocidos por La Loma de Oro, ubicado en la zona más prestigiosa del centro Norte de la Provincia, donde las tierras son de una sorprendente capacidad productiva, rodeado por 4 ferrocarriles ó inmediatos á los grandes centros de consumo. Campo flor, alto y parejo, sin ningún desperdicio, con más de un metro de tierra negra, se trata de una loma privilegiada, cuyas fertilezas las hace inmejorable para la agricultura ó ganadería. No hay nada mejor el la rica zona Norte de la provincia, se iguala á los famosos campos de Baradero y San Pedro. Base 260 $ la hectárea á 6 y 1|2 años de plazo, venta de un lote con opción á todo. Los lotes 1 al 4 distan una legua al Norte del pueblo, á 3 de la estación Duggan y 5 de Capitán Sarmiento, F. C. C. A. El lote de 135 hectáreas dista una legua al Sur de la estación Carmen de Areco, 1 legua de la estación Gouin y 4 de Castilla, F. C. P. Alambrados de 7 hilos en perfecto estado, los cuatro primeros lotes por tres costados, con una población de material en el lote número 3 y el último, alambrado en todo su perímetro. Los lotes 1 al 4 reconocen cada uno, una hipoteca por pesos 7.600 oro sellado igual á pesos 17.272.53 moneda nacional, equivalente á pesos 255.90 por hectárea, el otro lote reconoce hipoteca por pesos 14.400 oro igual á pesos 32.726 85 moneda nacional, equivalente á pesos 241.50 por hectárea con vencimiento el 15 de Octubre de 1919, al 8 o|o de interés anual, la cual tomará á su cargo el comprador, abonando el excedente al contado, lo que vale decir que con un desembolso insignificante, se puede hacer propietario de una chacra ó todo, teniendo 6 y 1|2 años para pagar el saldo, pudiendo hacer esto con el mismo producto de la tierra. Para visitar el campo conviene ir á Carmen de Areco tomando el tren que sale de la estación Federico Lacroze, F. C. C. B. A. á las 7 a. m. pudiendo revisar el campo y regresar en el día. Los cocheros de la cochería Luis Fagetti, conocen el campo y á quien pueden dirigirse. También pueden visitarse por Duggan ó Capitán Sarmiento tomando el tren que sale de Retiro, F. C. C. A. á las 7.25 a. m. El campo no reconoce contrato y se entregará una vez firmadas las escrituras. Títulos perfectos. Seña 8 o|o. Comisión 2 por ciento.
EL MIERCOLES 30 de Abril á las 3 p. m. en nuestra casa. Por planos y demás informes, Victoria 452.—Byrne Hermanos.

Bacigaluppi y Rúa

CASAS

EN BARRACAS — MAGNIfica y amplia propiedad de renta, Santa Rosalía 1481|5 entre Perdriel y S. María. Mide 13x71.68 y 7m68 varas en sus costados. Sólido edificio de salón para comercio, zaguán, 3 dormitorios, 2 piezas chicas, baño, cocina y w. c., carpintería de cedro, cielos rasos de yeso, pisos de tea, umbrales de mármol, patio de mosaico, amplia galería, jardín y gran molino y tanque. Base, $ 21.000. Elogiosa ubicación y donde el afán de conservar se aferra cada día más, dada la valorización creciente que á diario allí se opera y la alta renta que se obtiene. Dista 350 metros de la estación del F. C. y Av. Vieytes y entre compacta y costosa edificación. Más datos, Avenida de Mayo 672|82.—Bacigaluppi y Rúa.—Rte. 4004.
EL DOMINGO 27 de Abril, á las 3.30 a20

EN AVELLANEDA — AVEnida Pavón 1194|200 esquina República y M. Acosta. Amplia propiedad para comercio y comodidades para familia. Sup. 3.500 v. c., aparentes para un establecimiento fabril, corralón de madera, edificios de renta ó subdividirla en lotes, pues para esto último se presta admirablemente, dado que da á 3 calles, quedando descontada la brillante operación que se realizaría. El edificio consta de salón de comercio, zaguán, 2 dormitorios, comedor, baño, cocina, etc., y gran galpón. Luce cielo raso de yeso, pisos de tea, carpintería mixta, galería y patio de mosaico, luz eléctrica, gas, aguas corrientes, etc. Base $ 47.000. A plazos. Ubicación elogiosa y recomendable, dentro de la zona de más progreso de Avellaneda, frente á la importante arteria Av. Pavón, adoquinada y con tranvía, á 8 cuadras de la estación del F. C., rodeada de grandes establecimientos comerciales y de edificación compacta y moderna. Puede visitarse. Más datos, Av. Mayo 672|82.—Bacigaluppi y Rúa. Rte. 3964.
EL DOMINGO 27 de Abril, á las 3.30. a20

EN VILLA DEVOTO, 2 CAsas y un terreno, esquina, sobre el tranvía Lacroze, calle Cuenca 4162 y 4170, entre Av. Nacional y Pareja. El terreno da frente á la Av. citada y á Cuenca. Mide 20x25 varas. Base, 6.000 $ cada una, de las casas y 7 $ la vara el terreno. Cada edificio se compone de: jardín al frente con balaustrada de material, 2 dormitorios, comedor, baño, cocina, w. c. y una pieza en altos, galería de cristal, carpintería de cedro, pisos tea, mármoles, mosaicos, cielos rasos de yeso, pozo semisurgente, cercos de material, vereda y demás detalles de las propiedades construídas á todo costo y bien distribuídas. El importe del terreno podrá abonarse 1|2 al contado y 1|2 á 1 año sin interés. Distan 100 metros de la parada del eléctrico Lacroze, de la Avenida San Martín (adoquinada) y se hallan en medio de una población moderna adecuada á la importancia del paraje. Más datos, Avenida de Mayo 672|82.—Bacigaluppi y Rúa.—Rte. 4017.
EL DGO. 27 de Abril, á las 2.30. a20

EN VILLA DEVOTO — CAsa á plazos, Avenida Nacional 3221, entre Cuenca y Helguera. Mide 10x50 vs. Base, 7.000 $ incluída 5.600 cédulas argentinas que cargará el comprador á la par. Consta de verja de material al frente, jardín, 3 dormitorios, cocina, w. c., galería, pisos pino tea, cielos rasos, mármoles, mosaicos, pozo semisurgente y demás comodidades. Ubicación excepcional circundada de amplias ó importantes avenidas, á 100 metros del eléctrico Lacroze, igual distancia del Anglo-Argentino, del adoquinado; en una palabra, en el sitio preferido de ese hermoso barrio. Más datos, Av. de Mayo 672|82.—Bacigaluppi y Rúa.—Rte. 4018.
EL DOMINGO 27 de Abril, á las 2.30. a20

TERRENOS

70 LOTES EN CIUDADELA. A 17 minutos de plaza de Mayo con el subterráneo. A 1 cuadra de Rivadavia y 2 de la estación, entre muy buena edificación. En 120 meses, sin interés. Con 10.000 ladrillos de regalo por lote. Base 10 pesos al mes. Oportunamente detalles.—Bacigaluppi y Rúa. Rte. 4.020.
LOS DGOS 4 y 11 de Mayo á las 3. Tren gratis. a18

110 LOTES DIONISIA, próximos á la estación y lindando con buenos edificios. Dionisia, se encuentra á corta distancia de Mar del Plata y pegada á los establecimientos de Martínez de Hoz en el empalme de Miramar y San Agustín. En 100 meses sin interés. Base $ 4.50 por mes. Después detalles. Pidan planos á nuestra casa, Avda. de Mayo 672|82 ó sucursal Mar del Plata.—Bacigaluppi y Rúa. Rte. 4.002.
EL DGO. 27 de Abril á las 3, sobre los mismos terrenos. a8

EN FLORES — ESPLENDIdo terreno, calle Castañares entre las avenidas Curapaligüe y Carabobo, la primera con tranvías (lote 28, manzana R). Mide 10 por 50 varas. Base $ 4.50 la v. c. Reconoce pesos 2.000 á 1 y 1|2 años de plazo al 10 por ciento que cargará el comprador y el excedente 1|2 al contado y 1|2 á un año sin interés. Ubicado en Las Lomas de Zacarelo, en un paraje alto y completamente edificado. A 1 cuadra de la Avenida Cobo (continuación de Caseros), 5 de Campana con el tranvía número 49 del A. A. y sobre el gran parque Chacabuco. Datos y planos, Av. de Mayo 672-82.—Bacigaluppi y Rúa.—Rte 4014.
EL DGO. 27 de Abril, á las 4. a20

Para villas de recreo y casas-quintas

300 lotes y 100 quintas

En CORTINES F. C. P.

Pegados á la estación, calle en medio con el palacio del señor Mansilla y lindando con toda la edificación del pueblo.
En 100 meses, sin interés. Base, $ 1.50 los lotes y 4 $ las quintas.

EL 27 DE ABRIL

A LAS 2.30

Tren gratis de Retiro, á las 12.15. Pidan planos.

Bacigaluppi y Rúa

300 LOTES Y 100 QUINTAS, sobre el andén de la estación Cortines, F. C. al Pacífico. En 100 meses, sin interés. Base 1.50 pesos por mes el lote y 4 pesos las quintas. No es un secreto que las tierras que comprenden el partido de Luján son conceptuadas como las más fértiles y ricas de la provincia de Buenos Aires. Los terrenos que ofrecemos en venta se hallan sobre la misma estación Cortines, frente á 3 amplios caminos generales de 50 metros de ancho y calle por medio con el suntuoso palacio del señor Mansilla. Además están á 12 cuadras de Jáuregui, 30 exactas de la ciudad de Luján y á pocos minutos de tren de Mercedes, quiere decir que están ubicados entre ciudades comerciales y de importancia absoluta. Tierra alta, negra á 35 metros sobre el nivel del mar, inmejorables para casas quintas, villas de Recreo, huertas, granjas, criaderos de aves ó para especular. Un dato de gran importancia, es que la poderosa empresa del F. C. P., cuyo servicio local llega actualmente hasta Pilar, será extendido hasta Mercedes, dato bastante elocuente y que deja entrever lo que será esta localidad dentro de breve tiempo. Condiciones de pago, 2 mensualidades y 2 o|o de comisión en el acto del remate y 2 más al recibir la libreta. Posesión inmediata, lotes amojonados. Más datos y planos avenida de Mayo 672 al 82 ó al señor Giachino en Cortines.—Bacigaluppi y Rúa. Rte. 3.996.
EL DGO. 27 de Abril á las 2.30. Tren gratis de Retiro (F. C. al Pacífico), á las 12.15 p. m. a17

EN BARRACAS. — IDEAL esquina y los 2 lotes linderos, Santa Rosalía y Salom. Superficies de 240 á 287.68 v. c. Aparentes para casas de familia ó su conjunto para un fuerte establecimiento comercial. Base, $ 25 la v. c. Recomendable fracción por su culminante situación, en lo central y preferido y en notable barrio. A 8 cuadras de la estación del F. C. y de la Avenida Vieytes y 1 de Iriarte con tranvías y entre lujosas y modernas construcciones. Adoquinados por ambas calles pago. Más datos, Av. de Mayo 672|82.—Bacigaluppi y Rúa.—R. 4005.
EL DOMINGO 27 de Abril, á las 4, en la misma. a20

EN EL CABALLITO, PROximos al parque Chacabuco, 3 espléndidos terrenos con frente á la calle Saraza entre Albarracín y Beauchef (lotes 29, 30 y 31, manzana M.) Miden 9x47.68, 55.71 y 54.92. Base $ 9 la v. c. Reconocen los lotes 29 y 30 [illegible] meses de $ 34.50 cada uno y el 31 de 31.50 que cargará el comprador y el excedente hasta el precio de compra al contado [illegible]

26 LOTES EN San MIGUEL, F. C. P. En 80 meses sin interés. Dan frente al importante bulevar B. Mitre, directo á la estación, calles Basavilbaso y Martínez de Hoz ó sea lo más central de este floreciente pueblo, el que goza de preferencia por lo pintoresco de su paraje y proximidad á la capital. Hállanse rodeados de muy buena edificación, abundando las casas-quintas y á 3 cuadras exactísimas de las estaciones del Pacífico y F. C. C. B. A. y además están á un paso de la plaza, iglesia y municipalidad. La orden de venta es terminante, vale decir que se venderán con cualquier oferta. Se exigirán 3 meses y 2 por ciento de comisión en el acto del remate y 3 más al recibir la libreta. Posesión inmediata, lotes amojonados y dentro de líneas municipales. Datos y planos, Av. de Mayo 672|82.—Bacigaluppi y Rúa.—Rte. 4010.
EL DGO. 27 de Abril, á las 3, sobre los mismos. Los interesados pueden tomar el tren de la 1.25 p. m. a20

VILLA DEL PARQUE — EN 60 meses, sin interés, 5 lotes con superficies que varían entre 420 y 530 v. c. Con frente á la calle Llavallol entre Santo Tomé y Marcos Sastre y esta última entre Atalaya y Llavallol. Base irrisoria de $ 4 la vara cuadrada. Condiciones de pago: 2 meses y el 2 por ciento de comisión en el acto del remate y 2 más al recibir la libreta y las subsiguientes en el sitio que se indicara. Títulos definitivos ante Valenzuela y Martín. Distan 5 cuadras de la estación del F. C. P., hállanse rodeados totalmente de buena edificación y por lo tanto situados en el paraje que se destaca en sus adelantos, entre los preferidos de este barrio de la capital, acreedor á los más entusiastas encomios. Datos y planos, Av. de Mayo 672|82.—Bacigaluppi y Rúa.—Rte. 4015.
EL DGO. 27 de Abril, á las 3.30. a20

EN FLORESTA. — EN 60 meses, sin interés, 5 lotes con frente á la Avenida Campana esquina Olíden y esta entre Hubac y Echeandía (lotes 1 y 2, manzana A y lotes 3, 4 y 5 de la C.) Varían las superficies entre 300 y 500 v. c. Base, pesos 3.50 la v. c. Condiciones de pago: 3 mensualidades y el 2 por ciento de comisión en el acto del remate y 3 más al recibir la libreta. Dista 1 cuadra de Murguiondo con tranvía, 3 de San Fernando, también con tranvía y de la entrada principal de los Nuevos Mataderos. Paraje completamente edificado y de gran porvenir. Datos y planos, Avenida de Mayo 672|82.—Bacigaluppi y Rúa.—Rte. 4000.
EL DGO. 27 de Abril, á las 3. a 20

90 LOTES en FLORESTA

"Lomas del Mirador"

En 80 meses, sin interés. Base, $ 10 el lote.

El Domingo 27 de Abril

A LAS 3

Tranvías gratis.

90 LOTES EN FLORESTA— Lomas del Mirador. En 80 mensualidades, sin interés. Base, 10 pesos el lote. Se encuentran ubicados entre Floresta, Liniers y Mataderos. Distan 4 cuadras del bulevar Circunvalación é igual distancia de la avenida Provincias Unidas, con tranvía hasta la esquina de Murguiondo ó sea 8 cuadras de estos terrenos. Lotes amplios regulares con frente á la avenida Emilio Castro en breve con tranvía y calles Almagro, Vélez Sársfield y otras. Son por consiguiente terrenos bien ubicados y el que anhele edificar la vivienda propia debe visitarlos para darse cuenta de su especial ubicación. Seña, 3 mensualidades y otras 3 al recibir la libreta. Datos á nuestra casa, Avenida de Mayo 672 al 82.—Bacigaluppi y Rúa.—Rte. 3956.
EL DOMINGO 27 de Abril, á las 3. Tranvías gratis de Callao y Rivadavia (desde la 1 p. m.) hasta las avenidas P. Unidas y Murguiondo y desde este punto coches hasta los terrenos. a20

CENTRO DE BELGRANO — La valiosa esquina Arcos y Aguilar, lo mejor del "faubourg" del Norte, entre palacios. A 2 cuadras de Cabildo, 5 de la plaza ó iglesia y sobre las barrancas y Av. Vertiz. Superficie 460.37 varas. Base, 40 $ la v. c. Adoquinado pago, cañería agua corriente. El mejor elogio que se pueda formular respecto á su posición es que la visiten. Datos, Avenida de Mayo 672|82.—Bacigaluppi y Rúa.—Rte. 4008.
EL DGO. 27 de Abril, á las 3. a20

Av. GUTENBERG—En BELgrano, un terreno de 10 por 50 varas, á una cuadra de la Avenida Colegiales, entre Estéco y Zabala. Base, $ 14 la vara cuadrada, que reconoce en hipoteca á Febrero de 1914, la que podrá aumentarse hasta 24 $ v. c. si llegará á este precio, no obstante la orden de liquidar sobre la base, es terminante y se realizará con cualquier oferta. Entra en la venta, la construcción de madera existente, compuesta de 7 piezas que producen 70 $ mensuales. Más datos, Avenida de Mayo 672|82.—Bacigaluppi y Rúa.—Rte. 4023.
EL DGO. 27 de Abril, á las 4.45. a20

Francisco Abalo

EN LA FLORESTA A PLAzos. — Ideal terreno en uno de los puntos codiciados de la localidad, con adoquinado pago á su frente y entre lujosas casas de familia, calle Dolores entre Convención y la Avenida Directorio, á un paso de las Avenidas Rivadavia y Provincias Unidas con eléctricos. Mide 10 por 43.50 en un costado, 47 en el otro y 10.57 en el contrafrente. Base, $ 16 v. c. incluso una hipoteca de $ 3.000 al 7 por ciento anual. Seña, 8 por ciento. Comisión, 2 por ciento. Datos, Bolívar 256.
EL DOMINGO 27 de Abril, á las 3.30.—Francisco Abalo. a20

AVENIDAS INDEPENDENcia y Boedo. A plazos, en el corazón de ese barrio, la fracción ideal y más notable, 4 preciosos lotes en radio de cloacas, Avenida Independencia al lado de Boedo, algunos con edificio, con adoquinado pago á su frente y con eléctrico á todas direcciones. Lotes de 10 por 37.50 y 50 varas de fondo, apropiados para garage, casa de renta ó establecimiento industrial; la ubicación de estos terrenos no necesita elogios por sí solos se recomiendan, punto comercial, rodeados de varias sucursales de Banco, lo que significa la importancia de esa zona del municipio. Venta sin base. Mitad al contado y mitad á 1 y 2 años con el 8 por ciento de interés. Seña, 8 por ciento. Comisión, 2 por ciento. Datos, Bolívar 256.
EL DOMINGO 27 de Abril, á las 4.30.—Francisco Abalo. a20

Avenida RIO IV ENTRE Rigios y Picheuta, á plazos, lo más notable del Caballito, 1.800 v. c. en 3 preciosos lotes, con adoquinado y eléctrico á su frente, entre lujosas edificaciones; terrenos altos, apropiados para casas-quintas de renta, garage ó establecimiento industrial. Cada lote mide 10.83 por 55. Dimensiones preciosas. No hay nada mejor en ese importante barrio. Venta sin base, mitad al contado y mitad á uno y dos años con el 8 por ciento de interés. Escrituras por la escribanía del señor Teodoro V. Bianco. Seña, 8 por ciento. Comisión, 2 por ciento. Datos, Bolívar 256.
EL DOMINGO 27 de Abril, á las 4.—Francisco Abalo. a20

AVENIDA RIO IV Y HORtiguera, á una cuadra de esta avenida. Linda esquinita, calle Don Cristóbal y Nueva, la calle Nueva queda entre Víctor Martínez y Hortiguera, mide 12.39 á la calle Nueva, 4.62 en su ochava y 17.54 á Don Cristóbal. Superficie, 399.86 v. c. Base, pesos 16 v. c. Datos, Bolívar 256.
EL DOMINGO 27 de Abril, á las 3.30.—F. Abalo. a20

EN LA FLORESTA — A plazos, buena casita de familia, calle Dolores 720, entre Remedios y Arrecifes, barrio bien avecindado de familias, á un paso de las avenidas Directorio, P. Unidas y Rivadavia. Buen edificio, de 2 dormitorios en cal, una pieza chica, galería de mosaicos, toda ricamente pintada, oficinas, etc. Mide 10x39. Base, $ 6.500 incluso una hipoteca de pesos 4.000 á 2 años. Datos, Bolívar 256.
EL DOMINGO 27 de Abril, á las 3.—F. Abalo. a20

EN FLORES — EN UN gran barrio. Buena casa de familia, calle Sud América 1005, al lado de Neuquén, con adoquinado pago, y entre lujosas construcciones. Buen edificio de 3 dormitorios, galerías, mosaicos, cielos rasos de yeso, oficinas, etc. Mide 10x31, á un paso de la Avenida Rivadavia, plaza é iglesia. Base, pesos 9.000. Seña, 8 por ciento. Comisión, 2 por ciento. Datos, Bolívar 256.
EL DOMINGO 27 de Abril, á las 2.30.—Francisco Abalo. a20

EN EL CORAZON DE FLOres, en el punto preferido de la localidad, dos lindos lotes entre lujosos edificios y espléndidas quintas, con adoquinado pago, calle Sud América entre Páez y Neuquén. Los lotes miden 10x28 y 30 varas de fondo, á un paso de las avenidas Avellaneda y Rivadavia, plaza é iglesia de Flores. Base, 15 $ vara cuadrada. Datos, Bolívar 256.
EL DOMINGO 27 de Abril, á las 2.30.—Francisco Abalo. a20

EN FLORES — BUENA CAsa de familia, calle Lautaro 807, entre Recuero y Campana, con eléctrico en la esquina, á un paso del bulevar Carabobo, con eléctrico, barrio de familias. Buen edificio de 3 dormitorios, galerías, cielos rasos de yeso, mosaicos, jardín, oficinas, etc. Base, pesos 5.000. Seña, 8 por ciento. Comisión, [illegible]

JOSE CONTI & Cía.

Los éxitos de ayer

Resultado de las ventas

Gral. Urquiza

Sobre la estación PUEYRREDON

65 LOTES

vendidos desde $ 30 á 62 por mes en 80 meses

IMPORTE $ 256.720 m|n

Villa Ballester

RESULTADO DE LA VENTA

96 LOTES desde $ 9 á 53 por mes, en 80 meses

Importe $ 180.360
1 casa quinta $ 37.000
$ 217.360

Agregado á lo vendido en el mes corriente suman

$ 1.224.576,20

JOSE CONTI y Cía.

EN BELGRANO — AMPLIO terreno, apropiado para stud ó gran casa de renta, á 4 cuadras de la estación F. C. C. A. y de las pintorescas barrancas, calle Sucre, entre Miñones y Artilleros. Mide 9m398 de frente al E. por 66m29. Superficie, 705.33 v. c. Base, $ 7 vara cuadrada. Títulos perfectos. Seña, 8 por ciento y 2 por ciento de comisión.
EL DOMINGO 27 de Abril, á las 3. a19

EN FLORESTA — 2 TERRENOS próximos al tranvía 89 de medidas indicadas para cualquier construcción, 8m66 por 27m45, calle San Nicolás entre Avenida Gaona y Dungeness. Base, $ 7 vara cuadrada. Seña, 8 por ciento y 2 por ciento de comisión.
EL DOMINGO 27 de Abril, á las 3, en los mismos terrenos. Datos y planos, Bolívar 189.—José Conti y Cía. a19

ARENGREEN 1260 (antes 1070, entre Espinosa (adoquinada) y Pujol. Espléndida casa para habitación ó renta en un barrio de los más progresistas de la capital, á 3 cuadras de Gaona, con varias líneas de tranvía en todas direcciones y adoquinados á su alrededor. Mide su terreno 8m66 (igual á 10 varas) de frente por 46m58 de fondo. Ad corpus. — Edificio: 5 habitaciones, comedor, 2 habitaciones chicas, baño, cocina, w. c., cielos rasos de yeso, pisos pino tea, carpintería de cedro, etc. Tiene 6.000 cédulas argentinas con las que cargará el comprador devolviendo lo amortizado. Base, $ 15.000. Títulos perfectos. Seña, 8 por ciento y 2 por ciento de comisión.
EL DOMINGO 27 de Abril, á las 4. a19

JUDICIAL — 13 LOTES DE terreno en Avellaneda (Villa Barilari), bulevar de los Italianos, Núñez y Puente Chico, próximo á la parada Domínico del tranvía á Quilmes, y á 2 cuadras del tranvía local. Se venderán en bloc formando una superficie de 6.658 varas cuadradas.
EL DOMINGO 4 de Mayo á las 3 p. m., sobre los mismos. Por orden del señor juez de primera instancia en lo civil doctor Baltasar S. Beltrán, en el juicio seguido por "La Ibero Platense", contra don Justo J. del Barco, procederé á vender los lotes números 16, 18, 22, 29, 30, manzana F.; 3, 4, 11, 12, manzana H., y 1, 2, 13, 14, manzana I. Base retasada $ 7.988.80 m|n. Venta al contado. Los títulos se encuentran en las oficinas de "La Ibero Platense", Lima 221, donde podrán revisarse. Seña 8 o|o y 2 o|o de comisión. Datos, Bolívar 189 ó secretaría de Carlos Schatz.—José Conti y Cía. a20

Los terrenos del Oeste

58 NOTABLES LOTES

En Ciudadela

F. C. O.

A 2 cuadras de la Estación y Avenida Rivadavia

Venta en 80 meses con base de $ 25 por mes cada lote

El Domingo próximo

A LAS 3

José Conti & Cía.

CIUDADELA, F. C. O.—NOtable fracción de terreno. 58 lotes especiales ubicados ventajosamente sobre la estación y á 2 cuadras de la avenida Rivadavia, es decir, á 25 minutos del centro de la ciudad. Ciudadela es uno de los barrios donde el progreso marcha á paso de gigante, su edificación se hace compacta y los medios de comunicación aumentan. Villa fundada recientemente y que cuenta ya con los recursos de los barrios más centrales. Si tenemos en cuenta que la electrificación de las líneas del F. C. O. en combinación con el subterráneo del Anglo Argentino permitirá viajar de Ciudadela á Plaza de Mayo y viceversa en 17 minutos resultará que la vida en breve será cómoda en esa localidad para el empleado, para el obrero, etc. Los terrenos dan frente á las calles Rafaela, Caxaraville, Alcaraz, Tuyutí, Viamonte, Vieytes y López y Planes, y se venderán en 80 mensualidades sin interés, con base de pesos 25 por mes, entregando los compradores 2 en el acto del remate y el 2 por ciento de comisión y 2 al retirar la libreta. Las restantes del 1o. al 10 de cada mes en el Banco de Galicia, comenzando en Junio. Títulos perfectos por ante el escribano señor Héctor López Arias al terminar de pagar 20 mensualidades. Planos, Bolívar 189.
EL DOMINGO 27 de Abril, á las 2.30. Tren gratis de la estación Once á la 1.50 parando en Flores á las 2.—José Conti y Compañía. a18

JUDICIAL — CASA GORRIti 582, entre Medrano y Almagro. Por orden del señor juez de primera instancia en lo civil doctor Uladislao F. Padilla y cuenta del juicio sucesorio de doña Filomena Lauría de Propatto, procederemos á vender la casa mencionada que mide 8m45 al N. por 34m28 y 34m21 de fondo. Superficie 289.37 metros cuadrados. Edificio: 5 piezas, 1 de altos, 2 de madera y cinc, patio de baldosa, etc. Tasación, $ 28.809.05. Base, las 2|3 partes, $ 19.206.03. Seña 8 o|o y 2 o|o de comisión.
EL DOMINGO 4 de Mayo á las 4. Datos, secretaría del doctor Carlos Fox, ó Bolívar 189.—José Conti y Cía. a20

GODOY CRUZ, esquina WARnes. Con adoquinado pago. Medidas especiales 29m66 de frente á la primera por 31m58 á la segunda, 16m60 al E. y 19m90 al NE. Superficie, 779 v. c. Ad corpus. Edificio 2 piezas nuevas, cocina, galería, w. c., etc. La avenida Warnes es una de las arterias más importante de la parroquia de San Bernardo por sus modernas construcciones. Base, $ 14.000. Seña, 8 por ciento y 2 por ciento de comisión.
EL DOMINGO 27 de Abril, á las 4.30. Planos y datos, Bolívar 189. a19

FITZ ROY ENTRE MURILLO y Muñecas, á 3 cuadras de Triunvirato, amplio terreno especial para construir gran casa, corralón, etc. Mide 8m80 de frente por 45 metros de fondo y 22m55 en su contrafrente. Superficie, 934.67 v. c. Forma de pago: 1|3 parte al contado, 1|3 á 6 meses y 1|3 á un año de plazo sin interés. Seña, 8 por ciento y 2 por ciento de comisión.
EL DOMINGO 27 de Abril, á las 5. Planos y datos, Bolívar 189.—José Conti y Cía.

Domingo J. Negri

JUDICIAL — EL DOMINGO 27 de Abril á las 4 de la tarde. En la ciudad de Mar del Plata, sobre los terrenos situados en la avenida Pedro Luro esquina á la calle Salta, donde estará fijada mi bandera. Cuatro lotes de terreno, dos con frente á la avenida Luro que miden 10 metros 82 centímetros de frente por 34.64 de fondo cada uno y dos lotes con frente á la calle Salta, que mide 10.82 de frente por 21.65 de fondo, el comprador del primer lote con frente á la avenida tendrá opción al contiguo y quien resulte comprador del primer lote con frente á la calle Salta tendrá también opción al lindero. Una finca en terreno que mide 43 metros 30 centímetros de frente por 86.70 de fondo y es parte de la chacra 122 y lo edificado consta de dos piezas de material, techos de hierro, una de ellas con piso de madera, cocina, w. c., pozo semisurgente, muchas plantas. Efectúo esta venta por disposición del señor juez en lo civil y comercial del departamento del Sur de la provincia de Buenos Aires, doctor Rodolfo A. Gómez, ordenada en los autos sucesorios de don Avelino Gaeltúa y llevaré á cabo la venta de acuerdo con las condiciones siguientes: ¡ Sin base! ¡Por lo que den! Mitad del precio al contado y mitad á un año de plazo, con pagaré hipotecario interés del 7 o|o que se agregará al pagaré al suscribirlo. Los compradores deberán otorgar las escrituras dentro de los 20 días siguientes á la aprobación del remate por ante el escribano de registro con asiento en la ciudad de Dolores, don Joaquín Soutilo Vásquez. Los títulos se encuentran agregados á los autos mencionados no reconociendo gravamen. Seña 8 o|o y 2 o|o de comisión de venta á cargo de los compradores, lo que exigiré en dinero efectivo en el acto de firmar los respectivos boletos. Por datos y referencias y planos, dirigirse al martillero, calle Mitre 111, Dolores, F. C. Sud. v26

R. P. R.

Rogelio P. Raynell y Cía.

A. Mayo 840, Victoria 839

BUENA CASITA EN LA Avenida Vernet 320, á 2 1|2 cuadras de la Avenida La Plata, tranvía 19 y á pocas varas del adoquinado. Tiene 33 varas de fondo más ó menos, 2 habitaciones, etc. Base $ 4.000. Hay que vender por disolución social. Seña 8 o|o. Comisión 2 o|o.
EL DOMINGO 27 de Abril á las 2.30.—Rogelio P. Raynell y Cía., Avenida de Mayo 840. a20

TERRENO — CRUZ ENTRE Gual y Las Palmas. La avenida Cruz es la continuación de Chiclana, á 2 cuadras de avenida La Plata, tranvía 19, etc. Mide 10 varas de frente al Norte por 35 de fondo y tiene adoquinado. Base $ 10 v. c., en 36 mensualidades sin interés, pagándose 3 al firmar boleto y 3 al recibir la libreta. Seña 8 o|o. Comisión 2 o|o.
EL DOMINGO 27 de Abril á las 2.—Rogelio P. Raynell y Cía., Avenida de Mayo 840. a20

F. P. Bollini & Cía.

Bolívar 160

SEMANALES — LOS LUNES caballos, carruajes y guarniciones, MARTES Y SABADOS, plantas. Los JUEVES, muebles y mercaderías varias. En nuestra casa, Bolívar 160, á las 2 p. m. p.

ESPLENDIDA QUINTA en Marcos Paz. Compuesta de 50.000 v. c., terreno muy bien situado y sin desperdicio ninguno, en el paraje denominado la Grasería, ocupado por verdura, frutales con población, alambrado, etc. Rodeado por los chalets del doctor Diana, Carbone y otros. Base 15 centavos v. c.
EL MIERCOLES 30 de Abril á las 3 p. m. en nuestra casa. Para visitarse preguntar por los coches de Bertolotti, quienes los conducirán gratis. Oportunamente mayores detalles.—F. P. Bollini y Cía. a18

A PLAZOS — CAMPO FLOR en Marcos Paz, 118 hectáreas de tierra inmejorable para agricultura y ganadería, con agua dulce á 4 metros. Ubicado á sólo 50 cuadras justas de la estación. Frente al camino General Rodríguez, Moreno, Merlo, empalme Villars y Mariano Acosta. Lindando con los establecimientos del doctor Irigoyen Saavedra, Ciesa, Aguilar y Columbé. Base 500 pesos la hectárea.
EL MIERCOLES 30 de Abril á las 3 p. m. en nuestra casa. Oportunamente detalles. Para visitarlo dirigirse á los cocheros de Bertolotti que los conducirán gratis.—F. P. Bollini y Cía. a18

Bartolomé Mackinla y Cía.

REZAGOS DEL F. C. DEL Sud.—Los artículos rezagados en las estaciones del ferrocarril del Sud, compuestos de cargas, encomiendas, equipajes y objetos abandonados en los trenes ó estaciones hasta el 6 de Noviembre de 1912, serán rematados públicamente por B. Mackinlay
EL MARTES 6 de Mayo, á las 9 a. m., si hasta ese día no son reclamados por sus dueños. En caso de reclamaciones por parte de los interesados, pueden dirigirse al jefe de tráfico en plaza Constitución, oficina número 41. Más datos á mi escritorio, Lavalle 546. a20

V. S. Vinelli y Cía.

(Corrientes 2791, U. T. 1557 (Mitre)

REMATES SEMANALES EN nuestro amplio local, Corrientes 2791 (edificio Banco de Italia), SABADOS, á las 2 y 8 p. m., muebles únicamente. MIERCOLES á las 8 y DOMINGO á las 3, tienda, bazar, mercaderías generales. Anticipamos dinero sobre muebles que nos remitan para remate. U. T. 1557 (Mitre).—V. S. Vinelli y Hno v20

Francisco Demarco y Cía.

ALMACEN, COMESTIBLES, bebidas, bazar ó instalaciones, Pavón 3601 esquina Boedo.
EL LUNES 21 de Abril, á la 1 de la tarde, sin retirar lote, remataré todas las existencias de este gran almacén. Puede visitarse, 8.000 pesos en mercaderías nobles que no detallo por su gran extensión. Se oyen ofertas particulares con descuento hasta el día del remate en el mismo. Seña á satisfacción. Comisión, 10 por ciento á cargo del comprador. Datos, Salcedo 3129. v21

Naón, Bustillo y Fragueiro

DEL Sr. ANTONIO BENItez.—Secretario de la legación de España. El mueblaje importado, parte del que adorna su apartamento, 3o. piso, Viamonte 1596, por ausentarse para Europa. Elegante juego sala Luis XVI laqué y oro y género de seda, mesa de centro id, gran espejo guarnición dorada Luis XVI, biombo madera tallada con espejo, cómoda acajou con bronces, maceta jardinera laqué y esterilla, preciosa araña cristal y bronce, cortinados seda, alfombra Esmirna, rico juego fumoir inglés damasco de seda, mesa centro de juego, mesas caoba y marqueterie, mesa jardinera, cortinados damasco, araña eléctrica cristal y bronce, alfombra Esmirna, rico juego comedor inglés caoba con bronces, espejos, cristalero y sillería marroquí, araña bronce con pantalla, cristales, porcelanas, biombo mesa toilette, armario laqué 3 cuerpos, juego tapizado, camas de bronce, guardarropa, heladera y demás enseres de la casa.
EL MARTES 22 de Abril, á las 8 de la noche. En exposición desde el lunes de 10 a. m. á 10 p. m.—Naón, Bustillo y Fragueiro. San Martín 427. a18

A. Gazcón

MUEBLES. —EL MARTES 22 de Abril, á las 8 de la noche, en mi local de ventas, Tacuarí 274. Juegos de sala, aparadores, mesas consolas con espejo, columnas de nogal, escritorios, coperitos, camas, billar de casín é infinidad de muebles sueltos. Comisión, 10 por ciento. v22

Guillermo Gowland y Cía.

REMATES SEMANALES — LOS MIERCOLES y VIERNES: comestibles, bebidas, ferretería, tienda, artículos rurales, etc., á la 1 de la tarde, en nuestra casa, Bolívar 351 y 361. perm.

FABRICA DE HIELO. LAS maquinarias, motores y existencias de la fábrica de hielo, situada en la calle Güemes 3773
EL DOMINGO 27 de Abril, á la 1 de la tarde, se rematarán á la más alta postura y en lotes, cuyo pormenor se dará mañana. Seña, 30 por ciento. Comisión, 10 por ciento.—Guillermo Gowland y Cía. a18

30 CABALLOS DE TIRO procedentes de La Madrid, se rematarán EL LUNES 21 de Abril, á las 2 de la tarde, en nuestra casa, Bolívar 160.—F. P. Bollini y Cía. a20

FLEJES PARA CASCOS! Averías! 596 atados flejes para cascos de vino. En nuestra casa, 351 Bolívar 361.
EL MIERCOLES 23 de Abril, á las 2.30 de la tarde, se rematarán en lotes, por orden de los señores W. E. Peck y Cía., por cuenta de quien corresponda y con intervención de la compañía de seguros Royal. Seña, 30 por ciento.—Guillermo Gowland y Cía. a20

ESTUFAS Y COCINAS. AVErías! 6 estufas estilo Salamandra y una cocina. En nuestra casa, 351 Bolívar 361.
EL MIERCOLES 23 de Abril, á las 2.30 de la tarde, se rematarán en lotes, por orden de Almacenes Sudamericanos Gath y Chaves Ltda., por cuenta de quien corresponda y con intervención de la compañía London Assurance Corporation. Seña, 30 por ciento.—Guillermo Gowland y Cía. a20

HOJAS DE SIERRAS SIN fin, 35 rollos hojas de sierras sin fin, de 25 á 90 mil. En nuestra casa, 351 Bolívar 361.
EL MIERCOLES á las 2 de la tarde, se rematarán en lotes. Seña, 30 por ciento.—Guillermo Gowland y Cía. a20

Agustín P. Taurel y Cía.

SARMIENTO 1118 y 20

MUEBLES

MIERCOLES Y SABADOS— á la 1 p. m. y 8 de la noche, en nuestro salón de ventas, Sarmiento 1118 y 1120. v30

Emilio Méndez

DE ALMACEN Y BEBIDAS calle Estados Unidos 1699 esquina á Solís.
HOY HOY á las 2 en punto, venderé en remate público 12.000 pesos en mercaderías generales del ramo de almacén que en parte detallo: 100 cajones de diversos licores, 300 kilos de hongos de Prietto, 500 latas aceitunas, 20 cajones pomidoro para vender á 10 centavos, 100 latas sardinas prensadas, 200 latas ciruelas de 5 kilos, 20 cajones aceite en diversas marcas, almidón, azúcar, legumbres, yerba, arroz, kerosene y otros muchos artículos que los interesados pueden desde ahora inspeccionar. Comisión, 10 por ciento. Seña á satisfacción. Para más datos, San José 1192. v21

DE ALMACEN — HOY HOY LUNES, remataré doce mil pesos en mercaderías, á las 2, en la calle Estados Unidos 1699 esquina Solís. v21

Manuel Paz

DEL CAFE Y BILLAR, GAZcón 92.
EL MARTES 22 de Abril á las 2 p. m. por orden de su dueño remataré todas las existencias de este negocio el martes detalles completos. Datos, Lima 210. U. T. 4779. v21

AYERZA CULLEN & SEOANE

Socios: Isaac Ayerza, Huberto Cullen Ayerza, Ramón M. Seoane

LOS LUNES Y JUEVES, A la 1 de la tarde, remate de comestibles, bebidas, ferretería, artículos rurales, tienda y mercería. En nuestra casa, Defensa 183 al 193. perm.

MERCADERIAS

ARTICULOS DE ALMACEN, 65 cajones anchoas en latas de 1, 2, 3 y 5 kilos, 123 barricas yerba, 200 bolsas nueces, 120 bolsas avellanas, 135 bolsas porotos, 80 cajones sardinas en latas, 65 tabales sardinas prensadas, 30 bolsas garbanzos, 150 cajones queso, 233 latas café en latas de 5 y 10 kilos, 40 cajones puré de tomate, 30 cajones castañas, 150 cajones champagne, 230 cajones caña de la Habana, 35 cajones whisky, 30 cajones Oporto, 130 cajones vermouth francés é italiano, 25 cajones sidra. En nuestra casa 183 Defensa 193.
EL LUNES 21 de Abril á la 1 p. m. se rematarán en lotes á gusto de los compradores por orden de varias casas introductoras y por cuenta de quienes corresponda. Seña 20 o|o. Comisión 10 o|o.—Ayerza, Cullen y Seoane. a19

"La Liquidadora de Negocios"

DEPOSITO DE CIGARROS tabacos y artículos de cigarrería, juguetería y librería, calle Chacabuco 388.
EL MARTES 22 de Abril, á la 1 de la tarde, remataré más de 500 cajas de cigarrillos de las siguientes marcas: 43, América, Centenario y otras marcas conocidas. Más de 100 kilos de tabaco en paquetes; más de 50 gruesas de fósforos Victoria, Estrella y otras marcas. Gran surtido de pipas, boquillas, cigarreras, etc., etc. Gran cantidad de papel, sobres, blocks, anotadores, cuadernos, libretas, libros, lápices, lapiceras, tintas varias marcas. Espléndido surtido y variedad de juguetes de todas clases; más de 20.000 tarjetas postales y de fantasía, armazones, mostradores y vidrieras de cedro. En conjunto, 10.000 pesos en artículos nobles, á quemar, sin retirar lote. Seña, á satisfacción del martillero. Más datos, Bolívar 1556. v22

Juan M. Pertumo

JUDICIAL—MUEBLES, LIbros y objetos.
EL VIERNES 25 de Abril, á las 4 p. m., procederé á rematar por mandato del señor juez en lo civil doctor Arturo Seeber, cuyos autos se tramitan por la secretaría del señor Cabrera y como pertenecientes á la sucesión del doctor Aquiles Modena, los muebles, libros de medicina y otros objetos, los cuales están depositados en la calle Venezuela 802 esquina Piedras. Todo esto se venderá al contado y en el estado en que se encuentren. Más datos á mi escritorio Bolívar 1556. Mi comisión del 10 o|o es á cargo del comprador.—J. M. Pertumo. a21

A. N. Ognio

2562 Rivadavia 2562

REMATES SEMANALES de muebles y mercaderías en general los MARTES, JUEVES, SABADOS y DOMINGOS, á las 2 de la tarde y 8 de la noche. v21

Quintín Alfonsín

REMATE DE NEGOCIOS, LOS MARTES, armazones, muebles, comestibles, bebidas, bazar, etc. Anticipo dinero sobre mercaderías que se remitan á su venta.—Alfonsín. U. T. 516, Libertad. a30

DE CAFE BILLARES, RIcas instalaciones, armazón moderno, espejos biselados, otro con puertas vidrieras, mostradores, heladeras, barandas de columnas, puertas cancel, mayólicas, rica cafetera niquelada, stores, parantes niquelados, zócalos con espejos, letreros luminosos, sillas para bar obscuras y claras, mesas cedro y roble, bañomaría, cocinas á gas, gran cantidad de servicio en metal y loza, cafeteras, azucareras, teteras, coteleras, bandejas, tazas, vasos, copas, etc., licores legítimos, Martell, Otard Dupuy, rum Negrita, wiskys Buchanan, Dewar, ajenjo Deu, vermouth Nolly Prat, Cinzano y muchos otros que están á la vista. Remataré EL MARTES 23 de Abril á las 2, Paraná 458.—Alfonsín. v22

OCHOCIENTAS SILLAS para bar, 200 mesas.
EL MARTES á las 2, Paraná 458. v22

DE RESTAURANT, ARMAzones, mostradores, fiambreras, aparadores, cocinas, ollas, cacerolas, aceiteras, platos, cubiertos y muchos otros. Remataré EL MARTES á las 2, Paraná 458.—Alfonsín. v22

CUATRO COCINAS CON caños, económicas, otras para gas.
EL MARTES á las 2, Paraná 458.—Alfonsín. v22

COMESTIBLES, BEBIDAS, conservas, balanzas, básculas, campanas, jamoneras, fiambreras, mesas muestrarios, mesas y sillas de hierro, etc. v22

ARMAZONES, VARIOS PAra bars, restaurants, almacenes, cigarrería. Remataré EL MARTES á las 2, Paraná 458. v22

ROPEROS, LAVATORIOS, aparadores y otros muebles sueltos. EL MARTES á las 2, Paraná 458.—Alfonsín. v22

MARIANO SALABERT & Cía.

En las COLONIAS de SANTA FE

80 CHACRAS SALDO DE LA COLONIA "ELIDA"

5 $ por mes cada chacra

A pagar en 80 mensualidades, sin interés. Títulos de primer orden. Tierra virgen libre de montes. Se rematarán el JUEVES 24 de Abril, á las 3 p. m., en nuestra casa, Chacabuco 187.

EN SANTA FE — LA PROvincia agrícola de mayor importancia en la República. El saldo, 80 chacras de riquísima tierra virgen, completamente libre de bosques y malezas. Campos libres, listos para meter el arado y principiar la labranza desde el primer mes. He aquí resuelto el problema de los arrendamientos elevados con la ventaja de ser el locatario de su propia finca mucho antes de haberla pagado. Las tierras de la colonia Elida subdivididas en chacras de 10 hectáreas, se hallan próximas á la estación Cañada Ombú, del ferrocarril Santafecino y á igual distancia de la estación Golondrina. Es ésta la oportunidad única en estos momentos que se presenta al pequeño capitalista para invertir su dinero en la más segura especulación, lo mismo que para el agricultor que quiera independizarse de patrones ó de ser tributario de altos arrendamientos. Base regalada y cómodo pago, $ 5 la mensualidad por cada chacra de 10 hectáreas, ó sean 13 manzanas de 10.000 varas cada manzana, pagaderos en 80 meses, sin interés.
EL JUEVES 24 de Abril, á las 3 de la tarde, en nuestra casa, Chacabuco 187.—M. Salabert y Cía. v22

Mariano Salabert y Cía.

EN MAR DEL PLATA—CAsita bien situada edificada en terreno de 11 por 30, con 4 habitaciones, 2 de 4 por 4, gran comedor de 5 por 6, otra habitación 3 por 3, cocina 2 por 3, w. c., galerías con baldosas y barandas, edificio sólido, y bien construído, algunos árboles frutales, gran jardín cubierto de enredaderas por todas partes á cuya sombra se disfruta del más agradable fresco en los días estivales. Calle Once de Septiembre 2376, á una cuadra de la calle Balcarce y 1 1|2 de Independencia, ambas asfaltadas y con tranvía, á 4 cuadras de la playa La Perla, en barrio de casas de veraneantes, con verja de hierro y sólidos pilares mampostería al frente, luz eléctrica en toda la casa. Con el gasto de hotel en la temporada de un año se puede adquirir esta propiedad. Base regalada 6.000 pesos, reconoce una hipoteca de 3.500 al Banco de la Provincia á 19 años con la que puede cargar el comprador.
EL JUEVES 24 de Abril á las 3 p. m. en nuestra casa Chacabuco 187. Seña 8 o|o. Comisión 2 o|o.—M. Salabert y Cía. a19

EN VILLA URQUIZA—4 LOtes esquina Aizpurúa y Nahuel Huapí, con adoquinado por la última próximos á grandes establecimientos industriales, á 4 cuadras de la plaza principal y escuelas, á media cuadra de la sucursal del Banco La Bola de Nieve, por cuya esquina pasa el tranvía número 96, en el centro, en fin, de mayor valor de aquel pintoresco barrio. Base regalada 10 pesos vara cuadrada y cómodo pago en 5 cuotas, la primera al contado y las 4 restantes á 6, 12, 18 y 24 meses sin interés; títulos perfectos serán otorgados por ante el escribano señor Tomás Bravo, Avenida de Mayo 733.
EL DOMINGO 27 de Abril á las 3 p. m. sobre los mismos terrenos. Seña 8 o|o. Comisión 2 o|o.—M. Salabert y Cía. a19

MUEBLES

v22

Mañana MARTES 22, DORMItorios, roble, comedores, escritorios norteamericanos, sillones, juegos de marroquín, bibliotecas, dormitorios Luis XIV de 8 piezas id cedro 5 cuerpos, id Luis XIV de 4 y 6 piezas, guardarropas con y sin espejo, cajas de hierro, comedores de variadísimos estilos y clases, aparadores sueltos Renacimiento Luis XV y XVI, roperos, camas, lavatorios, cuadros, arañas eléctricas, relojes, perchas vestíbulo, estantes para música y para libros, alfombras, cómodas, buenos cortinados, camas de hierro, relojes, metales, petit bronces, sillas esterilla, id vaqueta, id Viena y gran cantidad de muebles sueltos, lozas y cristalería, remataremos
Mañana MARTES 22 de Abril, á las 2, en nuestros salones de ventas, Chacabuco 187.—M. Salabert y Cía. v22

DEL señor CARLOS BONNE por ausentarse del país. El rico mueblaje que adorna su casa habitación calle Gallo 2244. Saloncito de 7 piezas forrado en finísima tela, piano, consola con espejo, cortinas, stores, veneciana, mueblecitos, cuadros garniture, alfombra, carpeta, vitrina. Vernis Martín. Primer dormitorio: Luis XV de 6 piezas, sillas, hamaca Viena, estufa, cuadros, adornos, colchones, alfombra, etc., etc. Segundo dormitorio: de la casa Thompson, de caoba, sillas, cuadros adornos, colchones, alfombra, mesita, adornos, etc. Comedor: importado 4 piezas, sillas, heladera, cuadros, adornos, vajilla, cristalería, metales, cubiertos, percha de vestíbulo, etc. é infinidad de muebles sueltos, batería de cocina.
EL DOMINGO 27 de Abril, á las 2 p. m. calle Gallo 2244.—M. Salabert y Cía. a19

Bergés y Longhi

Uruguay 494

LIBRERIA y PAPELERIA

Lavalle 1500 esq. Paraná

EL MIERCOLES 23 DE Abril á la 1.30 de la tarde, remataremos todas las existencias de este negocio. Como judicial. Por cuenta de acreedores y por desalojo. Mañana detalles. Comisión, 10 por ciento al comprador. Seña á satisfacción. Más datos al escritorio, Uruguay 494, U. Telef. 2287, Libertad.—Bergés y Longhi. 1p

Román Mendez

TALABARTERIA PERU 609
EL SABADO 19 y días 21 y 22 de Abril á las 3 y á las 8 p. m., remataré por desalojo y por orden de su dueño las existencias de este bien surtido y antiguo negocio, consistentes en; necesaires, mantas, importadas, monturas inglesas, riendas, guarniciones, recados, valijas, baúles, carteras, impermeables de chauffeur, pecheras, látigos, mandiles y mucho más incluso 2 máquinas Koc y otra Ortú, armazones, mostradores, vidrieras, mesas, toldos, etc., etc. Más datos á mi escritorio, Talcahuano 425. v22

F. C. Ramos y Cía.

HOY - Muebles

A las 8 de la noche

Del DOCTOR CARLOS ROmero de la Vega. Su rico mueblaje que adorna la propiedad, B. Mitre 1918.
EL LUNES 21 de Abril, á las 8 de la noche. Pequeño detalle: rico piano perpendicular gran formato, juego de sala lampás de seda sobre nogal de Italia, espejo y mesa consola Luis XV bruñida en oro, mesa id, notables cuadros al óleo, ricos jarrones, fayances, pedestales, artísticos bronces, cortinados lampás de seda, vitrina importada, araña eléctrica bronce al mercurio, etc. Antesala bien amueblada: escritorio cilindro norteamericano, biblioteca, silla, caja de hierro Argentina, juego marroquín 7 piezas, útiles, etc. Rico dormitorio Luis XV con ropero de tres cuerpos nogal y roble, bien tallado; dosel, colchones, juego lavatorio metal, escritorio para señora, máquina de coser y bordar, mueblecitos fantasía, etc.; juego comedor Enrique I, nogal y roble bien tallado 3 piezas: espejo nogal luna biselada, cristalero de nogal, sillas nogal y vaqueta estampada, sofá y sillones id, juego de porcelana, id de cristal, cubiertos metal blanco, carpeta de felpa, grafófono, reloj regulador, etc. Dormitorio de la casa Maple roble macizo con aplicaciones de bronce, 7 piezas, guardarropa estilo inglés, muebles sueltos. Antecomedor nogal y roble 3 piezas. Vestíbulo: juego importado 9 piezas, percha nogal con espejo biselado, artefactos eléctricos, baño enlozado, cocina á gas, plantas y demás enseres de la casa. Comisión, 10 por ciento á cargo del comprador. Informes, B. Mitre 142. v24

A. Ghilardotti

Corrientes 745, U. T. 4038 (Avenida)

HOY!! Concurso de los señores A. Zanetto y Cía.—Orden del síndico liquidador señor J. Bacchia, $ 1.000.000 en valiosas alhajas, perlas de Oriente, oro 18, platino, brillantes, solitarios, aros, pulseras, cadenas, relojes, anillos, alfileres, pendantifs, etc., etc., gustos art-nouveau y muy elegantes, mercadería garantida de acuerdo con el inventario practicado por el señor síndico. A las damas y á la gente de savoir vivre, se les presenta la oportunidad de adquirir ahora que está próxima la época de las temporadas teatrales, hermosas y bellas alhajas en general, á precios que no pueden obtenerse en las joyerías. A cualquier precio. La exposición puede visitarse el día del remate desde las 9 a. m. Sin base. Liquidación judicial.
HOY HOY LUNES 21 de Abril, de 4 á 7 de la tarde y 9 á 1 a. m., en el amplio y cómodo local, Corrientes 745, entre Maipú y Esmeralda, al lado del Palace Theatre. No confundir. Comisión, 10 por ciento. Detalles. Corrientes 745.—A. Ghilardotti. [illegible]

Teodoro Tomás Varela

MUEBLES HOY á las 2 625 Victoria 629

COMEDORES, JUEGOS DE sala, dormitorios, bibliotecas, escritorios, guardarropa, aparadores, pianos, espejos, mesas, sillas de vaqueta, cuadros al óleo, arañas, cajas de hierro de 1 y 2 puertas distintos tamaños, cortinados, artículos de bazar y fantasía, 4 piezas, macetas y columnas de mayólicas, varias de fayance, petit bronce, juegos de té, paneras, bomboneras, bizcocheras, garnituras, toilettes, camas, varios gustos, juegos de vestíbulo, colchones de lana, perchas de vestíbulo, camas, lavatorios, mesas, sillas, muebles sueltos, fonógrafos, hamacas y todo cuanto esté á la vista.
HOY, á las 2 de la tarde, en mi salón de ventas, 625 Victoria 629.—Teodoro Tomás Varela. 1p

Mariano del Castillo y Pozo

CAFE, 2 BILLARES y RESTaurant, armazones, mostradores, mesas, sillas, stores, cortinas, depósitos de aceite etc., etc. los remataré
EL LUNES 21 del corriente en mi casa de remates Chacabuco 526. Después más detalles.—M. del Castillo y Pozo. a19

HOY!! DOS BILLARES DE carambola, modernos, bolas, tacos y taqueras, gran cocina económica, dos cocinas á gas, balanza, dos pinitos, mesas selladas, máquina jamonera, 14 mesas de cedro, 60 sillas bar claras, 70 sillas bar oscuras, dos mostradores, pileta, mesas cedro de codo, 6 stores hilo, un molino eléctrico de café, 3 para chocolate, 14 para café, cascarilla, etc., 2 grandes molinos á mano, 9 mesitas cedro al laqué, artefactos eléctricos, id de gas, vidrieras, cuadros, depósitos aceite, mucha batería de cocina, envases, etc.
HOY!! LUNES 21 de Abril, á las 2, en mi casa, Chacabuco 526, sin base y á martillo corrido, pues hay que desalojar para recibir otro gran negocio á liquidar. Comisión, 10 por ciento al comprador. — M. del Castillo y Pozo. 1p

Rodolfo Bollini y Cía.

566—Lavalle—566

JUDICIAL. — PROPIEDAD calle Senillosa 869, entre Directorio y Convención, edificada en un terreno de 8.66 metros de frente por 43.30 mts. de fondo, ó sean 10 varas por 50, con un edificio que consta de 3 piezas y dependencias con carpintería de cedro y tirantes de hierro, galpón en el fondo, etc. Base, 10.000 pesos.
EL DOMINGO 27 de Abril á las 4 p. m., sobre la misma propiedad, por orden del señor juez de 1a. instancia doctor don Aureliano Gigena (secretaría Marini) y por cuenta del juicio seguido por la compañía de seguros "La Positiva", contra don Crisanto De Vita. Seña 8 o|o. Comisión 2 o|o. Datos, Lavalle 566.—Rodolfo Bollini y Cía. a20

JUDICIAL. — PROPIEDAD calle Corrales, esquina Lanza. A pocas cuadras de las avenidas Sáenz, La Plata y Cruz. Edificada en el lote 9 de la manzana N, y consta de 20 metros de frente al Sur por 45 metros de fondo, con un edificio de tres piezas, despensa, cocina y w. c. Edificio en cal, pisos pino de tea, cielos rasos de yeso, pozo con bomba, etc. Base, pesos 6.000 m|n.
EL DOMINGO 27 de Abril, á las 3 p. m., sobre la misma propiedad, por orden del señor juez de 1a. instancia doctor don Roberto Repetto (secretaría Viera), y por cuenta del juicio seguido por la compañía de seguros "La Positiva" contra don Marcelino Lois. Seña 8 o|o. Comisión 2 o|o. Datos, Lavalle 566.—Rodolfo Bollini y Cía. a20

F. Miguens Rey

LANUS — VILLA INDUStriales. 3 notables lotes á una cuadra de la calle Fernández, á 3 del bulevar Buenos Aires y á 5 de Pavón, con tranvía 102. Base, $ 2 la vara cuadrada, á plazos y con opción.
EL DOMINGO 27 de Abril, á las 4, sobre los mismos. Seña, 8 por ciento. Comisión, 2 por ciento. Datos y planos á mi casa, Moreno 502. v23

ALMACEN SAN SALVADOR 1702, esquina Carranza, por desalojo forzoso, remataré totalmente y á cualquier precio.
EL MIERCOLES 23 de Abril, á las 3 de la tarde, las existencias en comestibles, bazar y bebidas, 500 botellas de licores y aperitivos surtidos, 50 damajuanas, instalaciones completas, armazones, mostradores, mesas, escaleras, bancos y todo cuanto esté á la vista. Seña á satisfacción. Comisión, 10 por ciento. Datos á mi casa, Moreno 502. v23

Rodríguez y Cía.

"La Legal"

REMATARAN EL LUNES 21 de Abril á las 2 p. m. Por reedificación del local, la farmacia Belgrano 980. Después detalles. Se reciben ofertas en block en nuestro escritorio, Rodríguez y Cía, Salta 263. U.T. 518, Libertad. v21

REMATARAN EL LUNES 21 de Abril, á las 2 de la tarde. Por reedificación del local, la farmacia Belgrano 980. Hay un surtido de especialidades, alcaloides en frascos originales, drogas frescas, supositorios granatorio, moldes para óvulos, supositorios morteros bronce, vidrio y composición, aparatos reemplazo, aparato para oxígeno, jarrones de adorno. Un buen surtido de libros, farmacopea argentina, Durvault, etc. Buen armazón, rico dispensario cedro, instalación de gas. Base, 3.500 $. No habiendo interesados en block, se remataré en detalle. Todo comprador pagará 10 por ciento de comisión. Más datos á nuestro escritorio, Salta 263, U. Telefónica 518, Libertad. v21

Adolfo Calvete

A PLAZOS! — EN BELGRAno.—Notable lote de terreno en barrio de palacios.
EL DOMINGO 27 de Abril, á las 3.30 de la tarde, remataré el terreno calle O'Higgins entre Zabala y Loreto, al lado de edificios y cercado de alambre, único en la cuadra sin edificar, que mide 12 varas 50 de frente por 47v50 de fondo, lo que hace una superficie total de 598.45 varas cuadradas, con adoquinado pago. Sin base. Con orden terminante de vender. Mitad al contado y mitad á un año de plazo con pagaré hipotecario y 7 por ciento de interés anual. Barrio todo de edificación lujosa y de preferencia para chalets y petit hotelitos. Títulos garantidos perfectos. Exigiré 8 por ciento á cuenta de precio y 2 por ciento de comisión. Otros informes en mis escritorios, Cangallo 442 y Obligado 1910.—Adolfo Calvete. a18

EN BELGRANO. ¡A GRANdes plazos! 2 hermosos chalets gemelos, obra del arquitecto F. Langechrig; construídos á todo costo, situados en calle Falpa núms. 2468 y 2476, á media cuadra justa de Cabildo. remataré con orden terminante de liquidar por ausentarse su dueño del país.
EL DOMINGO 27 de Abril á las 4 p. m., sobre las mismas. El edificio de cada una de ellas consta de sala, hall, escritorio, comedor, terraza, antecomedor, cocina económica, piezas de servicio con su correspondiente cuarto de baño y bañadera, lindo jardín con árboles al fondo y pileta de lavar en la planta baja; piezas de servicio en el entresuelo y en el piso alto hall, 4 espléndidos dormitorios, cuarto de baño con instalación completa y terraza. Las casas tienen sótano, jardín al frente y calefacción en toda la casa sistema Koerting: pintadas al laqué con parquets y mosaicos extranjeros. La núm. 2468, está alquilada en $ ...... mensuales y la número 2476 en 330 pesos, con contrato que vence en Julio 1o. de 1914. El terreno de la primera mide 11 vs. 35 de frente por 53.33 varas de fondo, teniendo en su contrafrente 7v50 y la segunda 11v35 por 52v22 de fondo. Base definitiva $ 35.000 cada chalet, reconociendo cada uno de ellos una hipoteca de $ 27.500 c|l y el resto hasta completar el precio de compra se podrá pagar mitad al contado y saldo á 1, 2 y 3 años de plazo con 8 o|o de interés anual. Para visitar las casas dirigirse á mis escritorios. Exigiré 8 o|o á cuenta de precio y 2 de comisión. Otros informes, Cangallo 442 y Obligado 1910.—Adolfo Calvete.

Delfor del Valle

Nuevo escritorio: Sarmiento 643

EN EL DOCK SUR — 12 LOTES en 60 mensualidades, 11 en la manzana 168 y uno en la 150; á 1 cuadra del canal de la segunda sección. Entre dos líneas de ferrocarril. En la zona que será terraplenada por la empresa Goodhart y Ha. A 4 cuadras de la Alemana y del tranvía á Avellaneda. Pago en 60 mensualidades cobrándose solamente 2 al recibir el título provisional y las restantes pagaderas en el Banco de Galicia y Buenos Aires, Cangallo 415, desde el 1o. de Junio de 1913, 10 por ciento de descuento por pago al contado. Posesión inmediata. Títulos perfectos. Escrituras por los escribanos Wright y Gamboa. Base 5 pesos m. c. Seña 1 mensualidad. Comisión 2 o|o.
EL DOMINGO 27 de Abril á las 3 p. m. en mi sucursal del dock. Planos, Sarmiento 643.—D. del Valle. a19

Arturo Etchegaray

EN LUJAN — VILLA "JOSE Vicente Lanusse", 265 lotes de quinta á pocas cuadras al Este de la estación del ferrocarril, calle Circunvalación de por medio con la ciudad de Luján y con los terrenos de la estación, sobre la vía del ferrocarril, á sólo hora y veinte minutos de la capital federal con la cual está en comunicación directa por medio de 14 trenes diarios. Las tierras más ricas de la provincia de Buenos Aires, las más altas y pintorescas de los alrededores 220 hectáreas divididas en pequeños lotes que al ensanchar el ejido de la ciudad de Luján darán mayor impulso y desarrollo á esta importante y progresista localidad, puestas al alcance del pequeño capitalista. Tanto el que desee tener una quinta de recreo como el agricultor y el horticultor y aun el especulador, tienen en esta venta que ofrezco, una brillante oportunidad para adquirir una fracción de tierra alta, bien situada, de porvenir indiscutible y en ventajosísimas condiciones de pago. Venta por cuenta de la sucesión de don José Vicente Lanusse. Sin base, sin interés y con toda liberalidad.
EL DOMINGO 27 de Abril á la 1 de la tarde sobre los mismos terrenos á la llegada del tren especial, en la carpa donde estará mi bandera, venderé estos terrenos de acuerdo con las siguientes condiciones de pago: 10 o|o al firmar el boleto, 15 o|o al escriturar, 25 o|o á un año, 25 o|o á dos años y 25 o|o á tres años de plazo, sin interés y con garantía hipotecaria de los mismos terrenos. Posesión de la tierra inmediata, mensurada y amojonada por el agrimensor señor Enrique Glade. Títulos perfectos. Escrituras dentro de los sesenta días ante los escribanos señores Maqueda y Bravo, Maipú 427. Comisión 2 o|o al comprador. Además de los trenes ordinarios que salen á las 6.35, 7.15, 8.15, 9.50 y 11.45 de la mañana, el día del remate saldrá un tren especial del Once á las 11.20 a. m. que parará en las estaciones del tránsito y regresará á la terminación del remate. Pídanse planos, detalles y boletos para el tren especial á mi casa, Cangallo 474.—Arturo Etchegaray. a3

EN NECOCHEA — SOBRE la estación La Dulce, F. C. S. Ensanche del ejido del floreciente pueblo y colonia Nicanor Olivera. — Gran remate de 10.000 hectáreas de tierra, que harán de este pueblo y colonia un centro importantísimo de población, pues con lo que ya se ha vendido, contará con 14.000 hectáreas de ejido que en manos de pequeños pobladores hará del pueblo y colonia Nicanor Olivera y de la estación La Dulce, uno de los puntos de más porvenir de esa zona del partido de Necochea. Si á esta circunstancia se agrega la de quedar sólo á ocho leguas del puerto de Necochea (en construcción), la riqueza de sus tierras y sus aguas, dedicadas todas á la agricultura, que la facilidad del puerto cercano contribuirá á que ésta sea más intensiva, demuestran á las claras su gran porvenir y no es exageración el vaticinar que allí se formará una población cuyo núcleo hará honor al país. El pueblo Nicanor Olivera, no obstante tener tan sólo tres años de existencia, cuenta con numerosos y sólidos edificios, escuelas públicas, comisaría, telégrafo, correo, oficina telefónica cuya red lo une con los puertos de Mar del Plata, Necochea y Bahía Blanca y pueblos limítrofes. Con el empuje de este gran fraccionamiento de la tierra que lo rodea se colocará en condiciones de competir en importancia con cualquiera de los pueblos antiguos de la provincia de Buenos Aires. La venta es sin base y al mejor postor y con ventajosas condiciones de pago. La división en chacras, quintas y solares que pone á esta riquísima tierra al alcance de todo comprador, demuestra la importancia del negocio que presento al público con toda liberalidad.
EL DOMINGO 4 de Mayo á la 1 p. m. en la estación La Dulce en el pueblo Nicanor Olivera, después de la llegada de los trenes y en la carpa donde estará mi bandera, procederé á la venta de las 10.000 hectáreas expresadas en la siguiente forma: primero las chacras cuyas superficies varían de 50 á 100 hectáreas, en seguida las quintas, cuyas superficies varían de una á seis hectáreas y por último los solares cuyas superficies varían de 500 á 1.200 metros cuadrados. Condiciones de pago: de las chacras y quintas, 10 o|o al firmar el boleto, 30 o|o al escriturar, 20 o|o á un año, 20 o|o á dos años y 20 o|o á tres años de plazo con 7 por ciento de interés anual, plazo vencido y pagaré hipotecario. Al que escriture al contado, 2 o|o anual de descuento sobre la cantidad á plazos. Solares: en 36 mensualidades, entregando 5 mensualidades de seña, empezando á pagar las subsiguientes un mes de efectuado el remate. Al que abone al contado, 10 o|o de descuento sobre la cantidad á plazo ó sea sobre las 31 mensualidades restantes. Todo mensurado y amojonado por los ingenieros señores Belsunce, Meyer y Benavídez. Plazo para escriturar 30 días de la fecha del remate, pudiéndose firmar las escrituras en Nicanor Olivera ó en esta capital, ante los escribanos que se designen el día del remate. Títulos perfectos. Comisión 2 o|o al comprador. Trenes para La Dulce, F. C. S. de Constitución, los lunes, miércoles, viernes y sábados á las 8 p. m. que llegan á La Dulce á las 8.15 a. m. y de regreso de La Dulce los martes, jueves, sábados y domingos á las 7.41 p. m. que llegan á Constitución á las 8.5 a. m. En la estación La Dulce habrá siempre coches para que los interesados puedan visitar el campo. (Este horario regirá hasta el 1o. de Mayo) Nota: El día del remate correrán trenes expresos en la forma siguiente: De Tres Arroyos á las 11 a. m. llegando á La Dulce á la 1 p. m. y de Necochea á las 11 a. m. pasando por Lobería llegando á La Dulce á la 1.5, los que quedarán hasta la terminación del remate que regresarán á su destino. Estos trenes llevarán coches-restaurant. Por planos y detalles al señor Aquiles Munet en Nicanor Olivera Estación La Dulce en el establecimiento La Dulce, quien facilitará á los interesados los medios para revisar el campo, y á mi casa Cangallo 474, capital federal.—Arturo Etchegaray. a5

6.000 vacunos 6.000
INCLUSO
4.500 novillos 4.500
8.500 capones 8.500
100 yeguarizos 100

HACIENDA DE LA MAS alta mestización procedente del establecimiento San Pascual del Moro, en Lobería, venta por cuenta y orden de su propietario el señor Rufino F. Luro.
EL SABADO 10 de Mayo á las 12 del día, después de un almuerzo campestre, procederé á la venta de las haciendas cuyo detalle es el siguiente:
VACUNOS
2.000 novillos, muy buena clase, muy buen estado, de 1 1|2 años para invernada marca del establecimiento.
1.800 novillos, tipo frigorífico, muy buena clase, de 2 1|2 años, listos y casi listos, marca del establecimiento.
654 novillos tipo frigorífico, muy buena clase, de 3 1|2 años, listos y casi listos.
800 vacas con cría, alta mestización Durham, una sola marca.
400 vaquillonas de 1 1|2 años, alta mestización, Durham, una sola marca.
170 vacas Hereford, en muy buen estado y gordas, una sola marca.
20 novillos tipo carnicería de 3 1|2 años, gordos.
LANAR
8.500 capones de 2 y 4 dientes, Lincoln, listos y casi listos, tipo frigorífico.
2.000 borregos Lincoln en muy buen estado.
3.000 capones para invernada, en buen estado.
YEGUARIZO
30 yeguas de tiro liviano.
10 potrillos de tiro liviano.
14 potrancas tiro liviano.
45 yeguas generales para los arados.
Estas ventas se harán en lotes debidamente clasificados, al alcance de todo comprador. Las haciendas estarán á la vista el día del remate, las que me permito recomendar por su calidad y estado inmejorables. Trenes: Después del 1o de Mayo se publicará el horario de los trenes para ir al remate. Todo comprador abonará el 3 por ciento de mi comisión. Por más datos y más detalles á mi casa, calle Cangallo 474.—Arturo Etchegaray. a13

J. Maffia y Hno

EN GERMANIA, F. C. P. — 25 remate feria.
EL MARTES 29 de Abril á la 1 p. m., en nuestras amplias instalaciones. Oportunamente detalles. Datos y pedidos de local, á nuestro escritorio en General Pinto. La casa dispone de potreros en lotes apropiados para descanso de las haciendas que se nos consignen con anticipación á la fecha del remate.—J. Maffia y Hno. v24

Manuel Castellar

EN EL AZUL — GRAN REMATE, especial de novillos, en mis instalaciones del Azul, con el concurso de los principales establecimientos del partido.
EL JUEVES 8 de Mayo. Próximamente detalles.—Manuel Castellar. v1m

EN CORONEL PRINGLES — 1.000 animales vacunos, mestizos Durham; 5.000 animales lanares Lincoln. 16 remate feria de haciendas en mis instalaciones de Coronel Pringles.
EL MARTES 22 de Abril. Próximamente detalles.—Manuel Castellar. v21

*EN EL AZUL — 348o. REMATE-*feria de haciendas en mis instalaciones.
EL MIERCOLES 30 de Abril. Oportunamente detalles.—Manuel Castellar. v23

Croharé, Sourrouille y Cía.

Sucesores de B. Alchourrón y Hnos.

*1.500 NOVILLOS ALTA MES-*tización Durham, 100 vacas gordas, excepcionales y 200 capones y ovejas Lincoln, gordas, consignaciones de los señores Juan Arbeletche y Cía., A. Larrague y Cía., Juan J. Baurin, Emilio Lernoud, Diego Lezica Alvear, Augusto Bordelois y otros.
En Alberdi (F. C. P.), 1o. remate feria, local de los señores A. Larrague y Cía.
EL SABADO 26 de Abril, á las 2.30 p. m. El tren sale de Retiro (F. C. P.), el día del remate, á las 6 a. m. Pedidos de local al señor Manuel Martínez, en Alberdi (F. C. P.), ó á nuestra casa, Reconquista 422, Buenos Aires.—Croharé, Sourrouille y Cía. a12

500 NOVILLOS y 40 VACAS, marca liquidación del establecimiento Kakel, del señor Máximo de Elía y consignación del mismo, remataremos en nuestro 44 remate feria en Maipú, F. C. S. local de la Sociedad Rural.
EL JUEVES 24 de Abril de 1913, á la 1.30 p. m.
DETALLE
110 novillos 3 y 1|2 y 4 años, carne gorda y gordos.
150 novillos 3 y 1|2 años, carne gorda...
170 novillos 2 y 1|2 años, carne gorda.
10 torunos gordos.
40 vacas gordas, especiales.
De otras procedencias:
70 novillos 4 1|2 años, mestizos gordos excepcionales (se venderán en lotes de 10).
50 novillos 1 1|2 y 2 1|2 años, mochos, una marca.
50 novillos 1 1|2 años, una marca.
30 novillos 2 1|2 años, buena clase y estado.
20 vacunos al corte, buen estado.
400 capones Lincoln, carne gorda y gordos.
200 capones Lincoln, carne gorda.
100 yeguas 3 años, origen y contramarca Castex.
Se reciben otras consignaciones. El tren sale de Constitución el día del remate á las 7.10 a. m. Comisión 2 o|o á cada parte. Pedidos de local al señor Pedro Peruchena ó á nuestra casa, Reconquista 422, Buenos Aires.—Croharé, Sourrouille y Cía. a19

Ayarragaray Schindler Gowland

Corrientes 741 Buenos Aires

EN VILLA SAUZE, F. C. O. 18 remate feria de haciendas en general.
EL JUEVES 1o. de Mayo de 1913 á la 1 de la tarde. Informes y pedidos de local á nuestro escritorio. Oportunamente detalles.—Ayarragaray Schindler y Gowland. v23

TATTERSALL

J. M. de Yriondo y Cía.

*REMATE SEMANAL de CA-*ballos, carruajes, guarniciones, automóviles, etc. etc.
EL MIERCOLES 23 de Abril, á las 2.30 de la tarde, en nuestra casa San Martín 153.—José M. de Yriondo y Cía. a21

Transferido para el 27

CASA EN FLORES — CON cédulas hipotecarias. Una linda casita para corta familia, situada en la calle Azul 92, entre Rivadavia y Falcón, cuatro habitaciones con pisos de madera y cielos rasos de yeso, cocina, w. c., frente imitación piedra, carpintería de primer orden. Base 9.500 pesos incluida una hipoteca de 5.000 pesos en cédulas á favor del Banco Hipotecario Nacional.
EL DOMINGO 27 de Abril á las 4 p. m., en la misma propiedad. Seña 8 o|o. Comisión 2 o|o. Mayores datos, San Martín 153. Puede visitarse de 1 á 5 p. m.—J. M. de Yriondo y Cía. a16

BERKSHIRE Y MIDDLE White Yorkshire, 2 cerdos Middle White Yorkshire (padres), puros de pedigree, uno inscripto en el S. Book Argentino y el otro no inscripto, ganadores del primer premio en la Exposición de Palermo en 1911. 5 cerdos machos y 3 hembras Middle White y 5 machos y 3 hembras Berkshire de pedigree no inscriptos procedentes de la cabaña Los Alamos, en Suipacha, F. C. O., del señor Emilio Meyer Pellegrini, se rematarán.
EL MARTES 22 de Abril, á las 2 de la tarde, en nuestro patio, San Martín 153, donde estarán en exposición.—José M. de Yriondo y Cía. a18

*AVES DE CORRAL — ES-*pléndido lote de Plymouth Rock, Orpington, Wyandotte, Leghorn, Langshan, Minorca, etcétera, procedentes del criadero "Santa Elena" y de Mme. Paderewsky, se rematarán.
EL MARTES 22 de Abril á las 3 1|2 p. m. en nuestro patio San Martín 153, donde están en exposición.—José M. de Yriondo y Cía. a21

CERDO MIDDLE, WHITE, Yorkshire, padre de cabaña, puro de pedigree é inscripto en el S. Book Argentino, ganador del primer premio en la Exposición de Palermo en 1911, procedente de la cabaña Los Alamos en Suipacha, F. C. O., del señor Emilio Meyer Pellegrini, se rematará.
EL MARTES 22 de Abril á las 2 de la tarde en nuestro Tattersall, San Martín 153, donde está en exposición.—José M. de Yriondo y Cía. a19

*LIBROS! LIBROS! UNA BI-*blioteca particular de obras escogidas, Derecho, historia, literatura y ciencias, de Benarride, Aubry y Rau, Vaudry Lacantinerie, Torrente Viada y Villaseca, Estrada, Alberdi, Donoso, Muñiz, Weber, Spencer, Wund Thiers, V. Hugo, Vazeille, Adam Smith, Gutiérrez, etc., etc. Historia Universal de César Cantú, Diccionario Enc. Larousse, Fallos de la Suprema Corte (1a. y 2a. serie), colección completa de las obras de Balzac con encuadernación de lujo.
EL VIERNES 25 de Abril á las 2.30 p. m. en nuestra casa San Martín 153.—José M. de Yriondo y Cía. a20

Nazar y Hernández

EN GENERAL BELGRANO, F. C. Sud.
EL JUEVES 24 de Abril, efectuaremos el 2o. remate-feria de haciendas generales en las instalaciones de la Sociedad Rural.
DETALLE
50 novillos mestizos, especiales y gordos.
100 novillos mestizos Durham de 3 años muy buen estado.
50 novillos id id id 1 1|2 y 2 id id id id.
35 vacas mestizas Durham, muy buenas, de tambo con
30 terneros al pie.
15 vacas mestizas especiales con
15 terneros.
150 novillos de 1 año, muy buena clase y estado.
Por pedidos de local, datos é informes, á nuestro escritorio Cangallo 666 (U. T. 171 Avenida) ó á nuestro representante en General Belgrano, señor Adolfo I. Aráuz. a13

A. R. Navarro y Cía.

*82o. REMATE FERIA EN Per-*gamino, en nuestras instalaciones "La Amalia".
EL MIERCOLES 30 de Abril, á las 2 p. m. 1.500 novillos y vacas. Oportunamente detalles. Por datos y pedidos de local, á nuestros escritorios, en Pergamino ó Sarmiento 760, 2o. piso, Buenos Aires.—A. R. Navarro y Cía. a20

EDUARDO JOLLY En ZARATE

(F. C. C. A.)

*6o. REMATE-FERIA DE HA-*ciendas generales.
EL JUEVES 24 de Abril, á las 12 del día. Tengo anotado hasta ahora los siguientes lotes:
250 novillos y vacas gordas.
50 bueyes gordos.
120 novillitos mestizos.
30 vaquillonas mestizas.
15 vacas mestizas con
15 terneros.
Pedidos de local é informes, dirigirse directamente al escritorio, en Buenos Aires, 25 de Mayo núm. 12 ó á mi encargado en Zárate, señor Justo Abal. Trenes: salida de Retiro, Rosario, á las 7.40. De Chacarita á las 8. Regreso de Zárate á las 4 de la tarde.

ADOLFO BULLRICH & Cía.

CASAS

PARAGUAY 531 — A UN paso de Florida, á cuadra y media de la plaza San Martín. Ubicación central que ofrece especiales atractivos. Elegante casa-habitación moderna de edificación confortable, con detalles de lujo y bien distribuída. Ocupa un terreno de 9.56 varas de frente por 27 varas de fondo, ó sean 256.51 varas cuadradas. Base de venta, 150.000 $. Incluso una hipoteca de 70.000 cédulas argentinas que tomará á su cargo el comprador á estilo de plaza, pudiendo abonar el excedente $ 40.000 al contado y el resto á uno ó dos años de plazo en segunda hipoteca y 7 por ciento de interés anual.
EL JUEVES 24 de Abril, á las 3 de la tarde, en nuestra casa, Florida 269 y 273. Comprende subsuelo, planta baja, dos pisos altos, entresuelo y azotea con terraza, cuya distribución es la siguiente:
EN EL SUBSUELO.—Sala de estudio, otra habitación contigua, hall, dos habitaciones de servicio, carbonera y pieza de calefacción, maquinaria de ascensor y limpieza mecánica, patio para luz y aire.
PLANTA BAJA.—Amplio zaguán de entrada con zócalo y escalera de mármol amarillo, hall, sala, comedor con tres vitrinas embutidas en los muros y espejo, antecomedor, toilette, escalera de acceso á los altos, ascensor y al fondo de un pasaje la escalera de servicio.
ENTREPISO.—con una despensa y habitación de servicio.
PRIMER PISO.—Hall, cuatro dormitorios, cuarto de baño completo, office y cuarto de roperos.
SEGUNDO PISO.—Hall, tres dormitorios, cuarto de baño y sobre un patio la cocina con montaplatos, y en ella un office y un comedor de servicio.
AZOTEA.—Cuarto de plan bar, cuarto de lavar con piletas y w. c.
CONSTRUCCION sólida, prolijamente terminada, carpintería de roble cuidadosamente tallada, excelentes herrajes, muros estucados y decorados con aplicaciones, ascensor, calefacción central, luz eléctrica, teléfonos internos, pisos parquets y roble, vitraux, cristales, mosaicos, etc. La propiedad está asegurada por 4 años. Se visita de 9 a. m. á 3 p. m. Al comprador exigiremos el 8 por ciento á cuenta de precio y el 2 por ciento de nuestra comisión. Informes en nuestra casa, Florida 269 y 273.—Adolfo Bullrich y Cía. a17

*VIAMONTE 2171, entre Az-*cuénaga y Larrea, en parcela de asfalto. Edificio antiguo en terreno de 10 varas de frente por 50 varas de fondo. Barrio en plena transformación en que se destacan elegantes [illegible] modernas. Base, $ 45.000, incluso [illegible] pesos, 20.000 [illegible] próximo con 7 por ciento de interés y otra de $ 17.000 [illegible] prorrogable por un año [illegible] anual. El excedente [illegible] compra al contado.
EL MIERCOLES 23 de Abril, á las 3 de la tarde, en nuestra casa, Florida 269 y 273. Exigiremos el 8 por ciento á cuenta de precio y el 2 por ciento de nuestra comisión.—Adolfo Bullrich y Cía. a17

*2 HERMOSAS PROPIEDA-*des modernas. En un barrio de construcciones lujosas, frente al Jardín Botánico que brinda un espléndido panorama, á una cuadra de la Avenida Santa Fe, Bernutí esquina Malabia, frentes á Norte y al Oeste. Estilo ornamentación, dimensiones y distribución que pueden satisfacer el gusto más exigente. Una de ellas forma esquina á Bernutí 1488 y Malabia 2603. Mide 15 varas á la primera por 17 varas á la segunda. El edificio comprende: sótano, piso principal y piso alto. En el subsuelo tiene la cocina, bodega y dos habitaciones de servicio. En el piso bajo hall, sala, antesala, escritorio, comedor, antecomedor y toilette. En el piso alto cinco dormitorios, dos cuartos de baño y pieza [illegible] construcción muy esmerada. Base, [illegible] pesos, incluso 22.500 $ en cédulas [illegible] el excedente mitad al contado y mitad á un año de plazo con garantía hipotecaria y 7 por ciento de interés anual. La otra contigua, Bernutí 1474, mide 14.21 varas de frente por 17 varas de fondo. Comprende planta baja con garage, dos habitaciones, patio, cuarto de baño, pieza de [illegible] y motor de calefacción. En el piso principal, hall, sala, comedor, antecomedor, toilette, escritorio. En el primer piso [illegible] dormitorios y un cuarto de baño; en el segundo piso una amplia habitación y terraza al frente, dos piezas de servicio, cocina, cuarto de baño y despensa. Calefacción en toda la casa, instalación eléctrica con artefactos, teléfonos, carpintería de roble, parquets, etc. Base, 70.000 $, incluso 15.000 $ en cédulas argentinas, el resto mitad al contado y mitad á un año de plazo con garantía hipotecaria y 7 por ciento de interés anual.
EL JUEVES 24 de Abril, á las 3 de la tarde, en nuestra casa, Florida 269 y 273. Visítense de 10 a. m. á 4 p. m. Exigiremos el 8 por ciento á cuenta de precio y el 2 por ciento de nuestra comisión. — Adolfo Bullrich y Cía. a20

TERRENOS

LOS GRANDES TERRENOS centrales.—Un soberbio bloque de tierra con frente á dos calles importantes, Sarmiento 2229 al 2255 y Andes 366 y 370. Parte ocupada por la fábrica de galletitas La Unión de M. S. Bagley y Cía. Lda. y el resto con tres casas bajas y una alta que aunque de construcción antigua, pueden aprovecharse para renta mientras se resuelve la edificación que el sitio y las dimensiones del terreno reclaman. Forman el conjunto un total de 5.626.77 varas cuadradas con un frente de 47.75 varas á Sarmiento y 17.05 varas á Andes. Venta en cuatro lotes, tres con frente á la primera y el otro con frente á la segunda. Sin base, á pagar una cuarta parte al contado y el resto en tres cuotas iguales á uno, dos y tres años de plazo con garantía hipotecaria y 7 o|o de interés anual, pagadero por semestres adelantados.
EL VIERNES 25 de Abril, á las 3 de la tarde, en nuestra casa, Florida 269 y 273.
EL LOTE núm. 1, comprende 925.57 varas cuadradas, contiene el edificio Sarmiento núm. 2255.
EL LOTE núm. 2, contiguo, lleva los números 2241, 2243 y 2247, se halla ocupado por el portón de entrada y dos almacenes laterales, teniendo en el contrafrente dos martillos á favor en el que se halla la fábrica, hornos, caballerizas, etc., tiene una superficie de 2.201.82 varas cuadradas.
EL LOTE núm. 3, Sarmiento números 2229 al 2238, con edificio de bajos y altos. En la planta baja está instalado un escritorio y un depósito y la alta constituye una buena casa-habitación. La superficie de este lote es de 787.26 varas cuadradas.
EL LOTE núm. 4, da frente á Andes, contiene dos casitas bajas y tiene una superficie total de 1.602.12 varas cuadradas. El conjunto forma una de las más notables fracciones que puede hoy ofrecerse en paraje central. Las múltiples aplicaciones á que pueda destinarse y las facilidades que se conceden para el pago dan á este negocio una importancia única que deben aprovechar los señores capitalistas. Las escrituras deberán firmarse por ante la oficina de los escribanos señores Wright y Gamboa, Av. de Mayo 737. Visítese en cualquier momento. Están listos los planos que pueden solicitarse en nuestra casa, Florida 269 y 273. A los compradores exigiremos el 8 por ciento á cuenta de precio y el 2 por ciento de nuestra comisión.—Adolfo Bullrich y Cía.

EN LA QUINTA DE HALE— Un lote de terreno ideal, por sus dimensiones y ubicación. Próximo á la intersección de las avenidas Pueyrredón y Las Heras. El lote número 17 de la manzana B con frente á la Avenida A, entre las calles C y Avenida B. Mide 16.17 varas de frente por 29.15 varas en el costado NE., 15.67 varas en el SO. y 18.65 varas en el contrafrente al NO. Superficie total, 246.19 varas cuadradas. Base, $ 230 la vara cuadrada, en lo que se incluye una hipoteca de $ 46.000 que vence el 25 de Septiembre de 1913, con 8 por ciento de interés anual que tomará á su cargo el comprador, abonando el excedente al contado.
EL VIERNES 25 de Abril, á las 3.30 de la tarde, en nuestra casa, Florida 269 y 273. Hay servicio de cloacas. La calle tiene pavimento de granito pago. El terreno se halla al nivel de la calzada. La quinta de Hale constituye uno de los más preferidos barrios de lujo de la zona Norte del municipio, y la ubicación en ese paraje, de la casa-habitación, ofrece atractivos agradables. Planos en nuestra casa. Exigiremos 8 por ciento á cuenta y el 2 por ciento de nuestra comisión.—Adolfo Bullrich y Cía.

CAMPOS

*EN LA REGION Sur de Cór-*doba, Colonia Angélica, en San Luis, á 20 cuadras del deslinde con la provincia de Córdoba, departamento de Río Cuarto, á 30 cuadras al Norte de la estación Vizcacheras y á unas 3 1|2 leguas al NE. de Villa Mercedes, que es el gran mercado ganadero de aquella provincia, visitado frecuentemente por compradores chilenos que se disputan las haciendas á excelentes precios. Además hay un proyecto de un ramal del F. C. P. á las Canteras que arranca de la estación Vizcacheras hacia el Norte que cruzará el campo en venta, teniendo en él y en el kilómetro 7 una estación empalme. Un establecimiento completo que comprende 4.262 hectáreas incluso 3.000 alfalfadas, alambradas en su perímetro y dividido en varios potreros. Contiene población de estancia, corrales para vacunos, varios puestos y un monte artificial de 4 cuadras. Tiene excelentes aguadas provistas por 7 molinos con tanques australianos y sus correspondientes bebidas. Como calidad de campo es de los mejores de la zona, que es análoga á la reputada y conocida del Sur de la provincia de Córdoba. — El costado Este de la fracción que anunciamos sólo dista unas 20 cuadras del límite de San Luis con el departamento Río Cuarto. Venta en dos lotes. Uno de 3.904 hectáreas, 55 áreas y 2 centiáreas y otro contiguo de 358 hectáreas. Base de venta; 80 $ la hectárea, con las siguientes facilidades de pago: el lote mayor reconoce dos hipotecas, una por pesos 120.000 m|n. en cédulas argentinas que se tomarán á estilo de plaza, y la otra por $ 32.000 m|n. que vence el 1o de Abril de 1914 con 7 por ciento de interés anual. El excedente podrá abonarse mitad al contado y mitad en dos cuotas iguales á 6 y 12 meses de plazo con garantía hipotecaria en tercer término y 7 por ciento de interés anual. El importe del lote menor podrá abonarse mitad al contado y mitad á un año de plazo con garantía hipotecaria y 7 por ciento de interés anual.
EL MIERCOLES 30 de Abril, á las 3 p. m., en nuestra casa, Florida 269 y 273. Linda con campos de Alonso Criado, J. Castells, camino general á Villa Mercedes en medio con F. Funes, Juan Jorba á Isidoro Pedeflous. Puede ir á inspeccionarse por Villa Mercedes donde hay toda clase de comodidades; allí pueden dirigirse al señor Juan C. Vasconi, quien proporcionará carruaje para trasladarse al campo ó por la estación Vizcacheras, ferrocarril al Pacífico, donde habrá carruajes para conducir á los interesados. En el establecimiento se hallará el señor Carlos J. Gilbert, que proporcionará todos los datos que se le requieran. Recomendamos especialmente la inspección de este campo, pues la ínfima base con que se ofrece permite realizar una excelente adquisición. Al comprador exigiremos el 8 por ciento á cuenta de precio y el 2 por ciento de nuestra comisión. Planos en nuestra casa, Florida 269 y 273.—Adolfo Bullrich y Cía. a13

CAMPO CON ESTACION, en arrendamiento. 5.500 hectáreas rodeando la estación Desvío Atucha (F. C. de La Plata á Meridiano V). Parte del establecimiento San Francisco, á tres leguas al Sur de Roque Pérez, y á cuatro leguas de Del Carril (F. C. S.) Está limitado por el arroyo Saladillo el establecimiento Polvaredas, de Del Carril, los señores Hernández, Crespo y Ortega Hnos. y el lote de la estancia que se reserva. Está cruzado en uno de sus ángulos por la línea férrea que va de La Plata á Meridiano V y tiene estación en el mismo. Se arrienda en un solo lote para ganadería ó agricultura, por el término de cinco años. Base, $ 7.50 la hectárea al año por semestres adelantados y fianza personal ó en efectivo á satisfacción del propietario.
EL MARTES 29 de Abril, á las 3 de la tarde, en nuestra casa, Florida 269 y 273. Está alambrado por tres costados, por el otro tiene el arroyo. Hay tres poblaciones y jagüeles. Existen alrededor de 160 hectáreas ocupadas por chacareros, que pagan de $ 15 á $ 22 la cuadra al año, que continuarán en el campo si conviniera al arrendatario. Hay varias poblaciones y alambrados del actual ocupante que se levantarán siempre que no las compre el nuevo locatario. Debe observarse que el propietario no reserva fracción alguna sobre la estación, á fin de que el arrendatario la explote como mejor le convenga. Visítese por Roque Pérez donde todos los vecinos lo conocen. En la estancia se halla el señor Jorge Atucha (hijo) para facilitar al visitante los medios de inspeccionarlo. Al que resulte arrendatario exigiremos el 5 por ciento como seña y el 2 por ciento de nuestra comisión sobre el total del arrendamiento, debiendo abonar el primer semestre adelantado al tomar la posesión que se dará después del 1o. de Junio próximo. Planos en nuestra casa, Florida 269 y 273.—Adolfo Bullrich y Cía. a17

ANIMALES-FERIAS

*LAS HACIENDAS DEL ES-*tablecimiento Víctor Victorica, en Entre Ríos. Liquidación total de las haciendas, útiles y enseres existentes en el establecimiento Víctor Victorica, estación La Calera, F. C. E. R., provincia de Entre Ríos departamento de Colón, por orden y cuenta de la sucesión del general Benjamín Victorica. Hacienda vacuna muy buena mestiza Durham y Polled Angus, lanar Lincoln y yeguarizo de tiro pesado y liviano, incluso caballos de tiro y silla, de acuerdo con el siguiente detalle:
VACUNO
603 novillos mestizos Durham, de 3 años.
700 novillos mestizos Durham, de 1 1|2 y 2 años.
230 novillos mestizos Polled Angus, de 3 años.
520 novillos mestizos Polled Angus, de 1 1|2 y 2 años.
4.000 vacas mestizas Durham, incluso 2.000 crías.
1.000 vacas secas, mestizas Durham.
950 vaquillonas Durham, de 1 1|2 y 2 años.
1.100 vacas Polled Angus, incluso 550 crías.
500 vacas y vaquillonas Polled Angus.
230 vaquillonas mestizas Polled Angus de 1 1|2 y 2 años.
100 toros Durham y Polled Angus.
4 toros Durham á galpón.
11 bueyes.
LANAR
5.000 ovejas Lincoln.
[illegible] capones Lincoln.
[illegible] borregas Lincoln.
124 carneros Lincoln.
YEGUARIZO
75 yeguas percheronas, incluso 38 crías.
161 yeguas livianas, incluso 38 crías.
36 yeguas Hackney, incluso 9 crías.
41 potros pesados y livianos.
30 potrancas de tiro liviano.
[illegible] yeguas y caballos de tiro y silla.
15 mulas, incluso un burro garañón.
4 padrillos.
OTROS
13 cerdos.
3 llamas.
Muebles, útiles y enseres.
La venta se realizará
EL DOMINGO 27 de Abril, á las 11.30 de la mañana en el mismo establecimiento, después de un almuerzo campestre, con las haciendas á la vista y debidamente clasificadas en lotes.—Trenes: Los interesados de esta capital, pueden concurrir por vapor ó ferrocarril, de acuerdo con la indicación siguiente: De esta capital y puertos del Uruguay deben tomar el vapor que sale de la dársena Sur, el sábado á las 11 a. m. hasta Fábrica Colón, en cuyo punto habrá coches para conducir á los interesados al establecimiento. De esta capital, estación Federico Lacroze, vía Zárate, Caseros, Parera, Basavilbaso, Villaguay y San Salvador, sale tren el sábado 26 á las 9 a. m. y llega á S. Salvador á las 3.05 a. m. del domingo; agregado á este tren correrá desde Buenos Aires un coche dormitorio especial que quedará en San Salvador. Caseros: sale tren la víspera á las 4.10 p. m. y llega á La Clarita á las 6.20 p. m., en La Clarita habrá coches á la llegada de este tren para conducir á los interesados al establecimiento. Paraná: sale tren el sábado 26 á las 6.45 a. m., pasa por Tala á la 1.7 p. m., por Basavilbaso á las 2.10 p. m., por Villaguay á las 4.17 p. m. y llega á San Salvador á las 6.17 p. m. Gualeguay: sale el tren el sábado á las 8 a. m. y llega á Tala á las 12.10 p. m.; de Tala sale á la 1.07 el tren para San Salvador. De Posadas (Corrientes), sale el tren el jueves 24 á las 3.15 p. m., llega á Santo Tomé á las 8.30 p. m.; los concurrentes pueden pernoctar en esta localidad y tomar al día siguiente el tren que sale á las 7 a. m. y llega á Concordia el viernes á las 11 p. m. Los interesados de Corrientes, San Diego, Curuzú, Monte Caseros y estaciones intermedias hasta Concordia, deben tomar el tren que sale de Corrientes el viernes 25 á las 5.20 a. m. y llega á Concordia á las 11 p. m. De Concepción del Uruguay: sale tren la víspera sábado 26, á las 3 p. m. y llega á La Clarita á las 6.20 p. m. De Concordia, sale tren el domingo 27 á las 6.15 a. m. y llega á San Salvador á las 7.45 de la mañana. De San Salvador saldrá á las 8 a. m. del día del remate, un tren especial hasta La Clarita, este tren estará formado por coches dormitorios y permanecerá en La Clarita la noche del domingo, con objeto de que puedan pernoctar en él los concurrentes, y saldrá el lunes para San Salvador, á donde llegará con tiempo para tomar el ordinario que va á Concordia. Por La Clarita pasan el lunes, los trenes de regreso para Buenos Aires y Paraná. Los concurrentes de Paraná, y estaciones de tránsito que llegan á San Salvador, el sábado á las 6.17 p. m., pueden pernoctar en los coches dormitorios especiales que al efecto se habilitarán en la estación. Cada pasajero deberá viajar con su correspondiente boleto y cama. Comisión 4 o|o en las haciendas generales, 6 o|o en reproductores y yeguarizos, y 10 o|o en los muebles, útiles y enseres, á cargo de los compradores. Otros informes en nuestra casa, Florida 269 y 273. Buenos Aires.—Adolfo Bullrich y Cía. a12

*2.500 NOVILLOS TIPO FRI-*gorífico, De 1 1|2 á 3 años, muy buena clase y estado, incluso lotes muy adelantados en gordura, en el establecimiento "La Elvira", distante 2 leguas de Carmen de Areco (F. C. C. B. A. y P.) y de Capitán Sarmiento (F. C. C. A.) por orden y cuenta del señor Antonio Santamarina, de acuerdo con el siguiente detalle:
500 novillos 2 1|2 y 3 años carne gorda y gordos.
1.000 novillos de 2 años, muy buen estado, invernada.
1.000 novillos de 1 1|2 y 2 años, muy buen estado, invernada.
DE OTRA PROCEDENCIA
300 novillos Durham, de 1 1|2 á 2 1|2 años, mochos, buen estado.
30 novillos Durham, de 3 años, especiales en clase, gordos.
70 vaquillonas muy buena clase.
Recomendamos muy especialmente esta hacienda á los interesados en novillos, pues se trata de hacienda de muy buena clase y estado.
La venta se realizará
EL LUNES 21 de Abril á las 12 m., en el mismo establecimiento, con las haciendas á la vista y debidamente clasificadas en lotes, después de un almuerzo campestre.
Trenes.—De Buenos Aires sale tren el mismo día del remate por la estación Retiro (Oeste), á las 7 [illegible] a. m., llega á Capitán Sarmiento á las 10.58 a. m. Los concurrentes pueden almorzar en el tren.
Por la estación del Central Buenos Aires sale el mismo día á las 7 a. m., llega á Carmen de Areco á las 10.42 a. m.
Rosario: sale tren la víspera, á las 9.45 p. m., llega á Capitán Sarmiento á las 3.12 a. m.
Pergamino: sale tren el día de la venta á las 5.20 a. m., llega á Capitán Sarmiento á las 7.30 a. m.
Rojas: hay tren el día del remate á las 4 a. m., llega á Carmen de Areco á las 8.18 a. m.
En Capitán Sarmiento y Carmen de Areco habrá coches á la llegada de los trenes para conducir á los concurrentes al establecimiento.
El regreso se realizará en el día.
Comisión 4 o|o á cargo de los compradores.
Otros informes en nuestra casa, Florida 269 y 273.—Adolfo Bullrich y Cía. a14

Mestizo CLYDESDALE — 12 potros mestizos Clydesdale, procedentes del establecimiento Los Plátanos, en Bonifacio, propiedad de los Miraflores, estancia Cía. Limitada. Se rematarán
EL JUEVES 24 de Abril, á las 2 de la tarde, en nuestra casa, San Martín 254. Comisión á cargo de los compradores.—Adolfo Bullrich y Cía. a19

*5.000 VACUNOS Y 1.500 YE-*guarizos en Laprida. Hacienda vacuna de alta mestización Durham y yeguariza de tiro pesado y liviano, incluso potros y padrillos, existentes en el establecimiento "La Gloria", sobre la estación Voluntad, F. C. Sud, partido de Laprida, por orden y cuenta de los señores Santamarina é hijos, de acuerdo con el siguiente detalle:
VACUNOS
1.000 novillos de 1 1|2 y 2 años mestizos Durham mochos y en muy buen estado, en lotes.
700 vacas mestizas Durham, servidas y de carne gorda y gordas, en lotes.
1.166 vacas incluso 583 crías de muy buena clase, y servidas, en lotes.
150 vacas gordas.
700 vaquillonas 2 1|2 y 3 años, buena clase, servidas.
290 vaquillonas 2 1|2 años, incluso 145 crías.
800 vacas y vaquillonas, incluso crías, buena clase y estado.
YEGUARIZO
Tiro pesado
305 yeguas incluso 118 crías, en lotes.
64 potros 2 1|2 á 3 años.
28 potros 1 1|2 á 2 años.
80 potrancas 2 1|2 años.
22 potrancas 1 1|2 años.
Tiro liviano
372 yeguas incluso 186 crías, en lotes.
264 yeguas mestizas, en lotes.
[illegible] potros de 2 1|2 á 3 años.
76 potrillos 1 1|2 á 2 años.
100 potrancas 2 1|2 años.
90 potrancas 1 1|2 años.
15 yeguas mansas de tiro.
PADRILLOS
Yorkshire puros. Hunter, carrera, árabe, mestizos Percherones, livianos y un burro.
La venta se realizará
EL SABADO 26 de Abril á las 12 m. en el mismo establecimiento, después de un almuerzo campestre, con las haciendas á la vista y debidamente clasificadas.
TRENES
Los concurrentes de esta capital tienen tren de Constitución la víspera, á las 6.38 p. m., pudiendo seguir hasta Laprida, para de allí volver á Voluntad en el tren especial (véase más abajo).
Bahía Blanca y estaciones de tránsito, sale tren el viernes á las 8.40 p. m., llega á Laprida á las 12.8 a. m., pudiendo pernoctar en esta localidad.
Tandil, sale tren el viernes á la 1.15 p. m., llega á Olavarría á las 7.10 p. m.; en este punto los interesados deben aguardar el tren que va de Buenos Aires, que pasa á las 2.15 a. m. y seguir hasta Laprida.
General Alvear, hay tren la víspera á la 1.35 p. m., llega á Olavarría á las 5.45 p. m., pudiendo los interesados aguardar el tren que va de Buenos Aires á Laprida y pasa por Olavarría á las 2.15 a. m.
General La Madrid, sale tren el viernes á las 8.37 p. m., y llega á Olavarría á las 10.45 p. m.; por Olavarría pasa á las 2.15 a. m., el tren que va de Buenos Aires, que llega á Laprida á las 4.15 a. m.
De Laprida saldrá el día del remate, á las 8 a. m., un tren especial hasta Voluntad; este tren regresará á Laprida una vez terminada la venta.
Cada pasajero deberá viajar con su correspondiente boleto.
En Voluntad habrá coches para los concurrentes.
Comisión 4 o|o en las haciendas generales y 6 o|o en reproductores y yeguarizos, á cargo de los compradores.—Adolfo Bullrich y Cía. a14

*2.000 VACUNOS y 200 YE-*guarizos en Batavia, F. C. P. Por liquidación de las haciendas existentes en el establecimiento Toro Bayo, y con el concurso de otros hacendados de la zona. Las haciendas, así la vacuna, como la yeguariza y lanar, son todas de alta mestización, habiendo entre la vacuna lotes de novillos muy recomendables por su clase y estado, y vacas y vaquillonas de plantel y tambos.
DETALLE
200 novillos 2 1|2 años, mochos, tipo frigorífico.
450 novillos 1 1|2 años, mochos, muy especiales en clase y gordos, una marca.
70 novillos 1 1|2 años, mochos, muy especiales en clase y gordos, una marca.
200 novillos 1 1|2 años, mochos, tipo frigorífico.
8 novillos 2 1|2 y 3 1|2 años, buena clase, muy gordos.
45 novillos criollos, 3 1|2 años, para invernada.
60 vaquillonas de 1 1|2 años, alta mestización.
300 vaquillonas de 1 1|2 años, dos marcas, especiales.
170 vaquillonas de 2 1|2 años, una marca, servidas.
150 vacas incluso crías, lecheras muy mestizas, servidas.
112 vacas muy mestizas, gordas, en parte servidas.
34 vacas criollas.
DE PLANTEL
40 vaquillonas de 1 1|2 y 2 1|2 años.
80 vacas incluso crías, servidas por buenos toros.
YEGUARIZOS
200 yeguarizos de tiro pesado y liviano.
LANAR
150 ovejas y capones mestizos Lincoln.
La venta se realizará
EL JUEVES 24 de Abril, á las 12.30 p. m. inmediatamente después de la llegada del tren de Buenos Aires, sobre la misma estación Batavia, con las haciendas á la vista y en lotes.
TRENES
De esta capital sale tren el miércoles 23 á las 6.55 p. m. de la estación Retiro, F. C. P.; este tren pasa por Buchardo, Huinca Renancó, Cañada Verde y Buena Esperanza, y llega á Batavia á las 12.20 p. m.; los concurrentes pueden almorzar en él cómodamente, pues el restaurant queda en Batavia.
San Rafael y estaciones de tránsito, Guadales, Monte Comán, etc., tienen tren la víspera á las 9.50 a. m. llegan á Batavia á las 4.10 p. m.
Justo Daract, ramal Villa Valeria, sale tren el miércoles 23 á la 1.20 p. m. llega á Cañada Verde á las 6.45 p. m.; los concurrentes pueden pernoctar en esta localidad y tomar al día siguiente el tren de Buenos Aires, que pasa por Cañada Verde á las 9.40 a. m.
Bahía Blanca y estaciones intermedias, Rivera, Mazu, Catriló, Pico y Chanilao, tienen el tren que sale de Bahía Blanca la víspera á las 6.30 a. m. y llega á Huinca Renancó á las 6.55 p. m.; pueden hacer noche en esta localidad, y tomar el tren que pasa el día de la venta á las 9.05 a. m. y llega á Batavia á las 12.20 p. m.
En Batavia habrá coches á la llegada del tren.
Los concurrentes de Buenos Aires, pueden regresar en el día por el tren que sale de Batavia á las 4.20 p. m.
Comisión 2 o|o al comprador y 2 o|o al vendedor en las haciendas generales y 3 o|o en reproductores y yeguarizos, á cargo de los compradores.
Otros informes en nuestra casa, Florida 269 y 273. Buenos Aires.—Adolfo Bullrich y Cía. a15

*HACIENDAS EN "LA GER-*mania", 2.200 vacunos Durham y 400 yeguarizos, haciendas de buena clase y estado, en el establecimiento La Germania, distante 2 leguas de la estación Germania (F. C. P.) y 4 de General Pinto (F. C. O.), por orden y cuenta de la compañía Germania Estancia Ltda. y de acuerdo con el siguiente detalle:
VACUNO
15 vacas de pedigree.
150 vacas especiales de plantel, servidas.
100 vaquillonas de 2 años, de plantel.
254 vaquillonas de 2 años.
1.000 terneras.
500 vacas de cría, servidas.
50 vacas de tambo, incluso 25 crías, servidas.
200 novillos mestizos Durham, mochos, de 2 1|2 y 3 años.
100 novillos mestizos Durham, de 3 1|2 años, gordos.
400 novillos criollos, de 4 años, mochos.
50 novillos criollos de 2 años mochos.
YEGUARIZOS
70 yeguas pesadas.
170 yeguas livianas.
10 potros pesados.
50 potrancas de 2 1|2 años, livianas.
50 potrancas de 1 1|2 años, livianas.
7 padrillos Shire, importados.
La venta se realizará
EL JUEVES 1o. de Mayo, á las 12 m., en el mismo establecimiento después de un almuerzo campestre, con las haciendas á la vista y debidamente clasificadas en lotes. Próximamente horario de trenes. Comisión 4 por ciento en las haciendas generales y 6 por ciento en las de pedigree y yeguarizo, á cargo de los compradores. Otros informes en nuestra casa, Florida 269 y 273, Buenos Aires.—Adolfo Bullrich y Cía. a15

HACIENDAS EN EL AZUL— 42o. remate-feria de haciendas generales, en el Azul, F. C. Sud, en las instalaciones de la Sociedad Rural.
EL JUEVES 1o de Mayo á las 12 m., con las haciendas á la vista y debidamente clasificadas. Pedidos de local y otros informes á nuestro representante en el Azul, señor Luis Ller ó á nuestra casa, Florida 269 y 273, Buenos Aires. Comisión, 2 por ciento al vendedor y 2 por ciento al comprador en haciendas generales y 3 por ciento de cada parte en yeguarizo y reproductores.—Adolfo Bullrich y Cía. a15

7.000 VACUNOS DURHAM en General Alvear.—Liquidación de las haciendas vacuna Durham de alta mestización, lanar Lincoln y yeguariza de tiro pesado, existentes en el establecimiento San Salvador del Valle, distante 5 leguas de General Alvear, F. C. Sud. La venta se realizará
EL DOMINGO 11 de Mayo, á las 11 a. m. en el mismo establecimiento, después de un almuerzo campestre, con las haciendas á la vista y debidamente clasificadas en lotes. Próximamente detalles completos de las haciendas y horarios de trenes, pudiendo desde ya adelantar que el regreso se realizará en el día, mediante un tren expreso desde General Alvear á Constitución.—Adolfo Bullrich y Cía. a15

*REMATE FERIA EN HUIN-*ca Renancó.—20o remate feria de haciendas generales en Huinca Renancó, F. C. P., provincia de Córdoba, en nuestras instalaciones.
EL MARTES 6 de Mayo, á la 1 p. m., con las haciendas á la vista y debidamente clasificadas. Pedidos de local á nuestro representante señor Leopoldo Casenave, ó en nuestra casa, Florida 269 y 273, Buenos Aires.—Adolfo Bullrich y Cía. a13

*11.000 VACUNOS, 12.000 LA-*nares y 200 yeguarizos.—Hacienda vacuna de alta mestización Durham, incluso 3.500 novillos de 1 1|2 á 3 años, gordos y carne gorda, vacas servidas por reproductores de Cobo y Chapadmalal, vaquillonas especiales para cría y puros por cruza; lanar Lincoln definido incluso 1.500 capones de 2 y 4 dientes gordos, y yeguarizo de tiro pesado y liviano, incluso potros, en el establecimiento La Tomasa, paraje conocido por Santa Clara, de Lastra, por orden y cuenta del señor Serafín Losada y como procedentes de sus establecimientos La Tomasa, Sierra Larga, Santo Domingo y La Aurora, en Balcarce y La Dulce, en Necochea.
VACUNOS
300 novillos 3 1|2 años, muy buena clase, carne gorda y gordos.
400 novillos 3 1|2 años, muy buena clase gordos.
400 novillos 2 1|2 y 3 años muy buena clase, carne gorda y gordos.
1.000 novillos 2 1|2 años, buena clase y muy buen estado invernada.
220 novillos 2 y 2 1|2 años, una marca.
200 novillos 2 años, especiales en clase, una marca.
1.000 novillos 1 1|2 años, buena clase, muy buen estado, invernada.
60 vaquillonas puras por cruza, marca El Chajá de Aguirre.
1.000 vaquillonas de 2 á 3 años, buena clase y buen estado (en lotes).
100 vacas muy mestizas, gordas, servidas por toros de pedigree.
60 vacas muy mestizas, marca P. Baurin.
200 vacas gordas, servidas, marca de Losada.
700 vacas gordas, servidas (en lotes).
400 vacas muy buen estado, invernada.
250 vacas tamberas, próximas á parir.
500 vacas incluso 275 crías, especiales en clase y estado.
1.600 vacas incluso 800 crías, marca de Losada (en lotes).
600 vacas incluso 300 crías.
700 vacas incluso 350 crías.
700 vacas especiales en clase y estado, incluso 350 crías.
300 vacas tamberas, incluso 150 crías.
LANAR
1.500 capones Lincoln de 2 y 4 dientes, gordos.
6.000 ovejas de vientre, mestizas Lincoln, gordas, servidas por carneros de Cobo y Los Inglesitos, en lotes.
1.500 borregas de 2 dientes.
3.000 borregas y borregos, dientes de leche.
YEGUARIZO
100 potros tiro pesado, en lotes.
200 yeguas mestizas tiro pesado y liviano, en su mayor parte mansas de tiro, servidas por padrillos Shire, en lotes.
La venta se realizará
EL DOMINGO 4 de Mayo, á las 12 m., en el establecimiento La Tomasa, paraje conocido por Santa Clara, de Lastra, distante 4 leguas de Coronel Vidal, 3 de Vivoratá, 8 de Balcarce y 9 de Mar del Plata, con las haciendas á la vista y debidamente clasificadas en lotes, después de un almuerzo campestre. El día del remate habrá coches á la disposición de los interesados, en el hotel Colón, de Coronel Vidal, estación Vivoratá y cochería de Víctor Martínez en Balcarce. Próximamente horario de trenes. Comisión, 4 por ciento en haciendas generales y 6 por ciento en reproductores y yeguarizos á cargo de los compradores. Otros informes en nuestra casa, Florida 269 y 273, Buenos Aires.—Adolfo Bullrich y Cía. a18

*EXPOSICION DE YEGUARI-*zos, caninos y sports y concurso general de yeguarizos adiestrados, organizada por la Sociedad Rural Argentina, á celebrarse en su local de Palermo, del 27 de Abril al 4 de Mayo. Las ventas de yeguarizos tendrán lugar los días 28, 29 y 30 de Abril, y se realizarán por cabañas, iniciándose por orden de premios para continuar por orden de sorteo. El día 5 de Mayo se realizarán las de yeguarizos que hubieran sido presentados á concurso y decidido su venta; ese mismo día tendrán lugar también las ventas de caninos, en el mismo orden que el indicado anteriormente. Otros informes en nuestra casa, Florida 269 y 273.—Adolfo Bullrich y Cía. a18

CERDOS BERKSHIRE. 10 machos y 10 hembras Berkshire de 8 meses, puros, de origen, importados, procedentes de la granja Loma Alta, en Burzaco. Se rematarán
EL VIERNES 25 de Abril, á las 2 de la tarde, en nuestra casa, San Martín 254, donde se hallarán en exhibición. Comisión, á cargo de los compradores. — Adolfo Bullrich y Cía. a20

*PETIZOS SHETLAND. 1 pe-*tizo, 7 petizas y 1 cría, mestizos Shetland, mansos de abajo, se rematarán
EL JUEVES 24 de Abril, á las 2 de la tarde, en nuestra casa, San Martín 254, donde se hallarán en exhibición. Comisión, á cargo de los compradores. — Adolfo Bullrich y Cía. a20

*DE CARRERA PASTOR, po-*trillo de carrera, nacido en Diciembre de 1910, por Furrun é Isabel por Iman, se rematará
EL JUEVES 24 de Abril, á las 2 de la tarde, en nuestra casa, San Martín 254, donde se exhibirá. Comisión á cargo de los compradores. — Adolfo Bullrich y Cía. a20

*AUTOMOVIL Dietrich. Ca-*rrosserie limousine, para 5 asientos, motor 24-30 HP., 4 cilindros, en perfecto estado, se rematará
EL JUEVES 24 de Abril, á las 3 de la tarde, por ausentarse su dueño á Europa. La venta se realizará en nuestra casa, San Martín 254, donde se exhibirá. — Adolfo Bullrich y Cía. a20

Rivero y Viale

IMPORTANTE LIQUIDACION

de las haciendas vacunas del establecimiento "Santa Paula", del señor Santiago Saralegui. A 3 leguas de la estación Saladillo, F. C. S.

2.000 vacunos mestizos Durham incluso 800 novillos
1.000 lanares Lincoln
200 yeguarizos

EN EL MISMO ESTABLECIMIENTO v30

EL MIERCOLES 30 DE Abril á las 2 p. m., en el mismo establecimiento, efectuaremos esta liquidación, cuyo detalle es el siguiente:
450 novillos de 2 á 3 años, mestizos Durham de muy buena clase y estado y carne gorda.
420 novillos mestizos Durham de 1 1|2 á 2 años, carne gorda y gordos.
200 vacas mestizas Durham servidas y con
200 terneros grandes al pie.
500 vacas de vientre mestizas Durham y servidas.
150 vaquillonas gordas y para cría Durham.
100 novillos gordos.
100 vacas gordas.
1.000 ovejas Lincoln definido, especiales para cría, buen estado y con su correspondiente dotación de carneros.
120 yeguas tiro pesado servidas.
70 yeguas de trote tordillas con
20 potrillos.
10 yeguas Clydesdale alazanas servidas por padrillo importado.
10 yeguas tordillas tiro pesado con
10 potrillos al pie.
10 yeguas zainas de pecho.
40 cerdos gordos.
Los interesados que quieran concurrir á nuestro remate deberán tomar el tren que sale de Constitución y Once de Septiembre á las 7.25 y 6.45 a. m. respectivamente el mismo día del remate. En la estación Saladillo, F. C. S., habrá coches que conducirán á los pasajeros al establecimiento por 3 pesos m|n. La comisión del 4 por ciento en el vacuno y lanar y el 6 por ciento en los yeguarizos será por cuenta de los compradores. Por datos é informes, á nuestros escritorios en el Saladillo, F. C. S. ó en Buenos Aires, Florida 230. a20

*FERIA RURAL PERMANEN-*te, los días 1o. y 16 de cada mes, invariablemente. 234o. remate feria.
EL JUEVES 1o. de Mayo, á la 1 p. m., efectuaremos, como de costumbre, nuestro 234o. remate, con las haciendas que se nos consignen. Oportunamente publicaremos el detalle. Pidan datos en nuestros escritorios, en Saladillo, F. C. S. ó en Buenos Aires, Florida 230. a20

Agustín S. Gambá y Cía.

EL MARTES 22 DE ABRIL á las 2 p. m., en nuestra casa, Belgrano 2641, remataremos. v22

22 POTROS PERCHERONES de buen origen y marca, procedentes del Tandil, remataremos.
EL MARTES 22 de Abril, á las 2 p. m. v22

22 POTROS LIVIANOS DE buen origen y marca, procedentes de General La Madrid, remataremos.
EL MARTES 22 de Abril, á las 2 p. m. v22

60 CABALLOS DE TIRO Y silla, varias procedencias, habiendo entre ellos algunos muy buenos de tiro, remataremos.
EL MARTES 22, á las 2 p. m. v22

30 YEGUAS VARIOS TIPOS y procedencias y muchos otros que no se detallan, remataremos.
EL MARTES 22 de Abril, á las 2 p. m. —Agustín S. Gambá y Cía. v22

Cuesta y Cía.

9 de Julio F. C. O.

Liquidación de haciendas

Establecimiento "2 de Mayo"

del Sr. Tomás J. Garbisu

6500 vacunos 6500
INCLUSO
2500 novillos 2500
20 toros 20
100 bueyes 100

EL VIERNES 25 DE ABRIL á las 12 m. en punto. Después del almuerzo campestre con que se obsequiará á la concurrencia, en el mismo establecimiento, situado á cuatro leguas de la ciudad de 9 de Julio y á dos de French, F. C. O. donde la concurrencia hallará coches que por módico precio los conducirá al lugar del remate.
DETALLE
Haciendas del establecimiento "2 de Mayo":
650 vacas alta mestización Durham nuevas, lecheras y servidas, por toros puros por cruza, que se venderán en lotes.
1.400 vacas y terneros, lecheras en plena producción, mestizas Durham y servidas que se venderán en lotes.
200 vacas y terneros holandeses lecheras, buena clase en plena producción y servidas.
500 vaquillonas de 2 y 3 años, especial en clase mestizas Durham y servidas en lotes.
250 vaquillonas de 1 1|2 años, mestizas Durham en lotes.
250 vacas y terneros, mestizos Durham, lecheras y servidas.
250 vacas y terneros mestizos Durham, especiales para cría, servidas.
180 vacas y terneros, mestizos Durham, para cría.
170 vaquillonas mestizas Durham de 2 y 1|2 años, especiales para cría.
75 vacas servidas alta mestización Durham para cría.
1 toro á galpón, procedente de la cabaña Bell.
20 toros y toritos puros por cruza.
100 bueyes especiales gordos.
OTRAS PROCEDENCIAS:
150 novillos mestizos Durham casi listos para frigorífico de 3 y 1|2 años.
110 novillos id id id id id id de 2 y 1|4 á 3 años.
100 novillos id id id gordos id de 3 y 1|2 años.
40 novillos id id buena clase y gordos 2 y 1|2 á 3 años.
150 novillos id id en buen estado de 1 y 1|2 á 2 años.
60 novillos id para invernada de 1 y 1|2 á 2 años.
15 bueyes especiales gordos.
250 novillos mestizos Durham de 2 y 1|2 á 3 años, una sola marca.
350 novillos id id especial clase de 1 y 1|2 á 2 años, una marca.
120 novillos id id de 1 1|2 á 2 años, buen estado.
180 novillos id id id de 2 1|2 á 3 1|2 años, id buen estado.
100 novillos id id de 2 1|2 años id id id.
150 novillos id id id de 1 1|2 á 2 años.
150 novillos id id id de 2 años id id.
150 novillos id id de 2 á 3 1|2 años, buen estado.
100 novillos id id de 2 á 3 años id id.
200 novillos id id 2 1|2 á 3 id id id.
100 novillitos id 1 año id id id.
Las haciendas se venderán con opción y en el orden que se especifique en el momento del remate. Los que concurran de Buenos Aires y estaciones intermedias deberán tomar el tren que sale de la estación Once el día jueves á las 8.45 p. m. que llega á 9 de Julio á las 2.15 a. m. el día del remate, pueden hacerlo también por el ferrocarril G. O. B. A. que sale de la estación Buenos Aires el jueves á las 8 p. m. y llega á 9 de Julio el día siguiente á las 3.33 a. m. los de la línea de Tony y demás ramales pueden tomar el tren en Trenque Lauquen que sale el día del remate á las 6.35 a. m. y llega á French á las 10.34 a. m. donde la concurrencia encontrará carruajes que por módico precio los conducirá al establecimiento. Los que concurran por 9 de Julio el día del remate á las 7 de la mañana, saldrán del hotel Miranda Hnos. los carruajes que conducirán la concurrencia al establecimiento por el precio de 5 pesos ida y vuelta por pasajero. La comisión del 4 o|o es á cargo del comprador. Datos é informes en Buenos Aires, Cangallo 466 ó á nuestra casa en 9 de Julio. v24

LANUS & Cía.

EN MERLO, F. C. OESTE— 50o. remate-feria de haciendas generales.
EL MIERCOLES 23 de Abril, á la 1 de la tarde.
DETALLE
300 novillos de 3 años, especiales en clase á medio engorde y de pocas marcas (mochos en su mayoría).
50 novillos especiales y gordos.
100 vacas especiales y gordas.
20 vacas de tambo, con
20 crías al pie.
100 vacas mestizas Durham, la mayor parte de tambo, con
100 crías al pie (en un lote).
40 vaquillonas Durham de tambo.
150 novillitos y terneros mestizos Durham, de tambo.
50 vacunos al corte.
200 lanares.
20 potros mestizos de tiro pesado.
Pedidos de local, datos é informes, á nuestro escritorio, San Martín 195 (U. T. 2420, Avenida).—Lanús y Cía. a20

CAMPO EN LA PAMPA — 3333 hectáreas 33 áreas en un lote, Campo flor dividido en varios potreros con poblaciones, galpón, etc. A ocho leguas al NO. de Santa Rosa de Toay y á seis de General Lagos, ferrocarril Oeste. Sin base.
EL MARTES 29 de Abril, á las 3 de la tarde, en nuestra casa, remataremos esta valiosa fracción de campo de acuerdo con el detalle y condiciones á continuación: lote 5 de la fracción C, sección VIII de la gobernación de la Pampa. Tiene por linderos al NO. don Celestino Claverie, al Sur el lote 6 de la misma sección, al Este don Santiago Olhas y al Oeste don Javier Mujica. Ofrecemos en venta esta rica fracción de campo parejo, apto para cualquier cultivo (principalmente trigo, avena y maíz) sin médanos, con agua muy buena á los 10 metros que lo comprueban tres pozos perfectamente calzados en uso actual. Todo el campo está alambrado en su perímetro con siete hilos, postes de caldén y varillas de hierro, dividido en seis potreros (cuatro grandes y dos chicos). Poblaciones: una casa de material de cinco piezas, un galpón de 10 por 30 metros, un puesto, baño para ovejas en perfecto uso, corrales, etc., etc. El trazado del ferrocarril Oeste que atraviesa el campo, la estación más próxima está proyectada á 500 metros del alambrado Oeste en el paraje denominado Las Cuatro Aguas. El comprador deberá pagar 100.000 $ al contado y el resto á un año de plazo con interés del 7 por ciento anual, pagaderos por semestres adelantados con garantía hipotecaria. Seña, 8 por ciento y 2 por ciento de nuestra comisión por cuenta del comprador. Por más datos, planos é informes, á nuestro escritorio, San Martín 195. U. T. 2420, Avenida.—Lanús y Cía. a18

Rodolfo Guillon y Cía.

3081

Vacunos Durham

v27

LIQUIDACION TOTAL DE las haciendas, útiles y enseres existentes en el establecimiento El Julepe, distante 20 cuadras de la estación Suipacha, F. C. O., por orden y cuenta de su dueño y por terminación de contrato. Hacienda de alta mestización Durham y gran estado, especiales para cría ó invernada, entrando lotes de vacas y vaquillonas servidas por toros de pedigree.
EL DOMINGO 27 de Abril, á la 1 de la tarde, en el mismo establecimiento, después de un almuerzo campestre, con las haciendas á la vista y debidamente clasificadas en lotes. Comisión, 4 por ciento en las haciendas y 6 por ciento en los útiles y enseres. Informes más detallados sobre origen y estado de las haciendas en nuestros escritorios en Pehuajó, en nuestra sucursal Salazar, estación Atahualpa ó en Buenos Aires, Suipacha 137.—Rodolfo Guillon y Cía. a11

Borzi y Bianchi

EN DIEGO DE ALVEAR, F. C. P.
EL 29 de Abril á las 2 p. m. daremos nuestro 4 remate feria habiendo locales especiales. En breve detalles. Trasferida para el 30 del corriente por reunir importantes lotes de novillos. Locales pueden pedirse en Diego de Alvear ó á nuestra consignataria [illegible] San Martín 114.

RISSO & PATRON & Cía

537—B. MITRE—537

CASAS

GRANDIOSO EDIFICIO DE alta renta. Constituído por dos grupos independientes, de 5 pisos cada uno, Juncal 1946 y 1958. Centro de las principales arterias de la ciudad: Callao, Santa Fe, Pueyrredón y Las Heras. Barrio en el cual se construyen á diario, edificios valiosísimos. El que ofrecemos es un modelo. Sus materiales son de lo mejor y está distribuído con todo acierto. Son casas llenas de comodidad, de luz y de aire. Base de cada grupo, 120.000 $ con opción. La núm. 1946 reconoce una hipoteca de $ 110.000 con 8 o|o de interés, al 26 de Mayo de 1914. La número 1958, tiene hipoteca de $ 40.000 al 12 de Octubre del corriente año y otra de 60.000 $ al 5 de Abril de 1914, ésta con opción á 2 años más y ambas con $ 1|2 o|o. Cada grupo edificado en terreno de 600 v. c. y renta con inquilino de primer orden 21.500 $ al año. Distribución en cada piso: sala, antesala, escritorio, comedor, hall, vestíbulo, 7 dormitorios, 2 grandes baños, 2 piezas para servicio, cocina y terraza con pileta para lavar; cielos rasos decorados, pisos de tea y mosaicos, carpintería de cedro, cortinas metálicas, vitraux, cristales biselados, mármoles, agua caliente en baños y cocina y luz eléctrica. Ascensores y departamentos para portero. Visítese de 9 á 11 y de 1 á 4. Más datos, B. Mitre 537, donde se efectuará el remate.—RISSO-PATRON & Cía.
EL MIERCOLES 30 de Abril, á las 3.

LIBERTAD 441 *al* 443. *NO*table propiedad central. De renta permanente. Entre Corrientes y la plaza Lavalle y al lado de la gran avenida diagonal Norte ó sea en el centro comercial de la ciudad. A 1 cuadra de los Tribunales y del teatro Colón. Es situación tan sobresaliente que no necesita comentarios. La renta allí no puede fallar un sólo día y el beneficio por concepto de valorización se puede descontar. Base, pesos 200.000. A plazos ó al contado. Terreno de 270.27 varas cuadradas. Edificio de siete pisos, realmente superior y con todos los detalles de la arquitectura moderna. Como el mejor elogio pedimos que se visite de 10 á 11 y de 1 á 3. El más exigente quedará satisfecho. Renta $ 30.960 al año con contratos. Distribución: planta baja, salón para negocio, 2 piezas grandes y dependencias. Al fondo departamento de 3 piezas, baño y cocina, 6 pisos á la calle, compuestos de dos salas, antesala, vestíbulo, comedor, 5 dormitorios, baño completo, cocina y demás comodidades, cielos rasos decorados, pisos de tea y mosaicos, cortinas metálicas, vitraux, cristales biselados, mármoles, agua caliente y fría, ascensor eléctrico, instalación completa de luz eléctrica, departamento para portero y todos los detalles de las grandes construcciones. Más datos, B. Mitre 537, donde se efectuará el remate.—RISSO-PATRON & Cía.
EL MIERCOLES 30 de Abril, á las 3. a16

Av. PUEYRREDON 845 *AL* 853. Dos casas que se venderán con opción. Formando un block de 960 v. c. Las dos con cédulas. Base $ 90 la v. c. Son edificios utilizables que pueden aprovecharse como están, mientras se resuelve la construcción propia de ese importante barrio central. Desde un palacio hasta una casa de gran renta, todo tiene allí aplicación, y todo estará bien si se tiene en cuenta lo excepcional de la ubicación, al proyectar el edificio á construirse. Detalle: Núm. 845, reconoce una hipoteca de 10,000 cédulas argentinas. Mide 10.20 por 50 y consta de sala, comedor, 4 piezas, baño y cocina. La núm. 853 tiene $ 30.000 en cédulas argentinas. Mide 9 por 50 y consta de sala, comedor, 6 habitaciones, cocina y dependencias. Visítense en cualquier momento. Más datos, Bmé. Mitre 537.—RISSO PATRON & Cía.
EL DGO. 27 de Abril á las 4. a20

CENTRAL PARA HABITAR —Casa Cevallos 507. A 4 cuadras de la Av. de Mayo y á 2 del bulevar Entre Ríos. Con adoquinado y eléctricos al frente, números 7, 21 y 29. Casa de familia hecha con todo esmero y con materiales de lo mejor. Venta ad corpus. Base $ 27.000 inclusive $ 15.000 cédulas argentinas. Si el comprador no desea las cédulas puede dejar $ 24.000 á 1 año y medio de plazo con 8 o|o de interés. Edificio de frente imitación piedra, sala, vestíbulo, comedor, 2 dormitorios, sótano, 2 piezas en altos, baño, cocina, etc., cielorrasos de yeso pisos de tea y mosaicos, mayólicas, carpintería de cedro especial con celosías, cristales biselados, vidrios ingleses, finos papeles, revestimientos, instalación para agua caliente y fría, luz eléctrica, cloacas. En perfecto estado para habitarla. Ofrecen $ 280 de alquiler. Visítese de 1 á 5. Más datos Bmé. Mitre 537.—RISSO-PANRON & Cía.
EL DGO. 27 de Abril á las 2.30. a20

*CASA PARA RENTA — AN*chorena 378, entre Sarmiento y Valentín Gómez. A 100 metros del bulevar Corrientes y del mercado de Abasto. Barrio de gran movimiento comercial donde no hay una casa desocupada. Renta $ 270. Venta ad corpus. Base 27.060 $; del precio que se obtenga pueden quedar las 2|3 partes á 1 ó 3 años con 8 o|o de interés. Mide 10 por 44. Consta de frente imitación piedra, sala, comedor, 6 dormitorios, baño y cocina, cielorrasos de yeso, puertas vidrieras, cloacas, gas y aguas corrientes, adoquinado. Visítese. Más datos, Bmé. Mitre 537.—RISSO-PATRON & Cía.
EL DGO. 27 de Abril á las 3. a20

*ESPLENDIDA CASA DE al*tos y bajos—En Belgrano, Céspedes 2524 y 26. A 100 metros de la Av. Cabildo, con doble vía de eléctricos. Entre edificios modernos de lujo. Base pesos 25.000 á plazos. El excedente al contado. Edificio sólido, construído con materiales de primera clase, que consta en la planta baja: de sala, hall, comedor, 3 dormitorios, baño, cocina, pieza para servicio y dependencias. Planta alta: escalera de mármol, hall, sala, escritorio, comedor, 3 dormitorios, baño, cocina, pieza para servicio, terraza. Galería de cristales, cielo rasos de yeso, pisos de tea y mosaicos, carpintería de cedro y demás detalles complementarios. Renta $ 280. Visítese. Más datos Bmé. Mitre 537.—RISSO-PATRON & Cía.
EL DGO. 27 de Abril á las 3.30. a20

CASA ENTRE BULEVARES Chile 2471 entre Alberti y Matheu. Adoquinado al frente y eléctricos para todas direcciones. Con la ventaja de la proximidad á los bulevares Independencia, Entre Ríos y Belgrano. Base $ 17.000 á plazos. Venta ad corpus. Mide 10 por 42 y consta de frente al óleo, sala, comedor, 6 habitaciones, baño, cocina, pileta etc. Cielorrasos de yeso puertas vidrieras, cloacas, gas y aguas corrientes. Puede producir $ 200 mensuales. Visítese. Más datos, Bmé. Mitre 537.—RISSO-PATRON & Cía.
EL DGO. 27 de Abril á las 4.30. a20

*2 PROPIEDADES MODER*nas. La esquina Av. El Cano 4105 y Guevara 1202 y El Cano 4109 al 15. Con eléctrico al frente y á 100 mts. de la Av. Triunvirato, también con eléctricos. Son 2 edificios de reciente construcción, hechos sin economía con materiales elegidos y preparados para altos. Detalle: la esquina, base 15.000 $ á plazos. Consta de frente imitación piedra, gran salón para negocio con 2 amplias vidrieras y cortinas metálicas, sótano que abarca todo el negocio, y armazones, 2 piezas para familia con balcones á la calle, comedor, baño, cocina y 1 pieza en altos.
EL CANO 4109 al 15—Base 10.000 $ á plazos. Consta de salón para negocio, con portada y cortinas metálicas, vestíbulo, 2 piezas, comedor, baño, cocina y 1 pieza en altos. Pisos de tea y mosaicos, carpintería de cedro, etc. Visítense á toda hora. Más datos, B. Mitre, 537.—RISSO PATRON Y Cía.
EL DGO. 27 de Abril á las 4. a20

*CASA EN FLORESTA. CHI*vilcoy 692, entre Morón y Tramway. Con eléctrico á 3 cuadras por el bulevar Avellaneda. Barrio de edificación compacta. Base, $ 8.000, á plazos. Mide 10 por 31.94, término medio, y consta de 3 habitaciones, galería, cocina y dependencias. Cielos rasos de yeso, pisos de tea y mosaicos, etc., pozo semisurgente. Visítese. Más datos, B. Mitre 537.—RISSO-PATRON & Cía.
EL DGO. 27 de Abril, á las 4.30. a20

*PARA FAMILIA EN FLO*res.—Casa Morón 2835, entre Terrada y Nazca, con adoquinado en la esquina y á 2 cuadras de la Av. Avellaneda con eléctrico. Base, $ 5.000 en hipoteca á 1 ó 2 años, con 8 por ciento. El excedente al contado. Mide 10 por 30 y consta de 2 piezas, comedor, baño, pieza para servicio, cocina y comodidades. Cielos rasos de yeso, pisos de tea y mosaicos, galería, pozo semisurgente. Visítese. Más datos, B. Mitre 537.—RISSO-PATRON & Cía.
EL DGO. 27 de Abril, á las 3. a20

*CASA CON AMPLIO TE*rreno.—En Floresta, Av. Provincias Unidas 3774, con doble vía de eléctricos, entre Ensenada y Mariano Acosta. Adoquinado al frente, que se paga por mensualidades por cuenta del comprador. Base, $ 9.000, á plazos. Mide 10 por 45 y consta de 2 piezas, galería, cocina y dependencias. Cielos rasos de yeso, pisos de tea, etc. Visítese. Más datos, B. Mitre 537.—RISSO-PATRON & Cía.
EL DGO. 27 de Abril, á las 4. a20

TERRENOS

EN BELGRANO — 8 LOTES en 45 mensualidades. La esquina Roque Pérez y Manzanares, en 5 lotes. Jaramillo entre Conde y Freyre y la esquina Juramento y Plaza en 2 lotes. Base 6 $ v. c. Después detalles B. Mitre 537.—RISSO PATRON Y Cía.
EL DGO. 4 de Mayo á las 3. v26

*LO MAS VALIOSO de BEL*grano.—3 espléndidos lotes entre palacios. Con facilidades. A pocos metros de la Av. Cabildo y de la estación del F. C. Rosario. En barrio de lujo, lleno de modernos edificios, habitados por familias distinguidas. [illegible]

Moldes entre Aguilar y Céspedes. Mide 10 por 29.60. Ambos con base de 15 $ la v. c. y los tres 1|2 al contado y 1|2 á 6 meses sin interés. Más datos, B. Mitre 537.—RISSO PATRON Y Cía.
EL DGO. 27 de Abril á las 3. a20

CAMPOS

EN LA PAMPA CENTRAL, sección 2a.—3.726 hectáreas de rico campo. Sobre el ejido de las chacras del pueblo Anguil y de la estación del mismo nombre, del F. C. Oeste. Venta excepcional en lotes de 44 hectáreas más ó menos, con opción. Base 60 pesos la hectárea, á pagar 10 o|o al firmar el boleto, 15 o|o al escriturar, lo que deberá hacerse antes del 31 de Mayo, y el 15 o|o restante en 5 anualidades de 15 o|o cada una con 7 1|2 o|o de interés pagadero por semestres anticipados. Es tierra especial para toda clase de cultivos. Agua dulce y á poca profundidad en toda su extensión. Las chacras á venderse están rodeadas de colonias que han producido excelentes cosechas de lino, trigo, alfalfa y avena, siendo ésta la mejor prueba de la riqueza de las tierras de esa zona. El pueblo Anguil tiene vida propia, cuenta con más de 500 casas y tiene colegios, oficinas de correos y telégrafos, importantes casas de comercio, etc. El remate se efectuará en el mismo pueblo Anguil, hotel de Yofio. Escrituras en Santa Rosa de Toay. Comisión 2 o|o. Planos y más datos en nuestra casa, B. Mitre 537.—RISSO PATRON Y Cía.
EL DGO. 4 de Mayo á la 1. a20

Nota — En todas las ventas exigiremos del comprador el 8 o|o de seña y el 2 o|o de comisión (sin excepción).
RISSO-PATRON & Cía.

Ministerio de Hacienda DE LA Provincia de Buenos Aires

Dirección General de Tierras y Catastros

LA PLATA

De acuerdo con la resolución de fecha Septiembre 19 de 1912, con las bases y condiciones que se expresan á continuación, los martilleros señores Camilo V. Isla y Félix Soriano, procederán á la "venta en remate público de las tierras fiscales del ejido de Pila", divididas en solares, quintas y chacras.

BASES Y CONDICIONES

1o.—El remate tendrá lugar en la estación Lezama, F. C. Sud, hotel Centenario, el día domingo 27 de Abril á las 2 de la tarde y continuará en los días subsiguientes á la misma hora, si la venta no se terminara en el día.

2o.—La base para la venta será de "cinco centavos" el metro cuadrado para los solares, "dos cientos setenta y cinco" para las quintas y "doscientos cincuenta pesos" la hectárea para las chacras.

3o.—Todo comprador entregará en seña al tiempo de firmar el boleto respectivo, el 10 por ciento del precio y el 2 por ciento de comisión al martillero y manifestará su nacionalidad y domicilio legal.

4o.—La venta quedará sujeta á la aprobación del P. E., la que se comunicará á los interesados por edictos publicados por los diarios durante "quince" días.

5o.—El pago del precio se efectuará en la siguiente forma: el de los solares al contado y en efectivo y el de las quintas y chacras, una quinta parte al contado y el resto en cuatro anualidades, firmándose letras con garantía hipotecaria y con el interés anual del Banco de la Provincia.

6o.—Los compradores deberán efectuar el pago del precio que corresponda dentro del plazo de treinta días á contar de la primera publicación establecida en la base 4a.

7o.—Si el comprador no oblase el precio en el plazo y condiciones establecidas, quedará caduca la venta con pérdida á favor del fisco, de la seña y comisión entregadas.

8o.—Abonado el precio, los compradores podrán tomar posesión ó solicitarla de la Dirección General de Tierras y Catastro, que la dará inmediatamente.

9o.—El comprador aceptará la escritura dentro de los noventa días de efectuado el pago; en su defecto incurrirá en la pena determinada por el artículo 7o.

10.—Ningún comprador podrá adquirir más de dos solares, una quinta y una chacra.

11.—Los compradores de solares deberán cercarlos y hacer vereda, y construir por lo menos una pieza de material dentro del término de un año de la toma de posesión.

12.—Los compradores de quintas y chacras las cercarán y alambrarán dentro del término de un año y las cultivarán ó plantarán, por lo menos, en una tercera parte, en el plazo de dos años de la toma de posesión.

13.—La falta de cumplimiento á las condiciones 10, 11 y 12 acarrearán la caducidad de la venta, con pérdida á favor del fisco, de la mitad de las señas entregadas.

14.—El martillero encargado de la venta dará cuenta á la Dirección General de Tierras y Catastro, dentro de los diez días de efectuado el remate, acompañando los boletos y la constancia de haber entregado en tesorería general sin deducción alguna, la seña y comisión recibidas, debiendo al mismo tiempo acompañar dos planillas detalladas de la venta y remitir otra á la contaduría general en la que se enumere: nombre del comprador, número ó letra del solar, quinta ó chacra, precio unitario y total, seña, comisión, nacionalidad y domicilio legal en esta ciudad.

15.—El martillero encargado de la venta no podrá aceptar giros de los compradores por la seña y comisión, y en caso de hacerlo así, será el único responsable del pago de ellas. v27

SAUL Z. HERRERA

v27

EN BURZACO 103.049 *varas* cuadradas que forman la conocida quinta de Baraglia, con frente á dos grandes bulevares, tierra alta é inmejorable con hermosos jardines, parques, árboles frutales y forestales de exquisita calidad, alfalfares y 2 cuadras de sembrado de distintas especies que embellecen el conjunto. Edificio sólido de 7 amplios dormitorios y salones, pisos de tea, galerías, cochera, galpón, horno y muchas otras comodidades que visitándose se apreciarán. Linda con las casasquintas de los señores Maceres, doctor Etchegoyen, Ciocca, Marbella, Louther, Pastorini y otras. Dista 6 cuadras de la estación y en breve por la apertura de una calle quedará á 3 cuadras de la estación Burzaco, ligada á plaza Constitución por 120 trenes diarios que emplean 40 minutos en su trayecto, por su brillante ubicación y dimensiones es algo especial para especular fraccionándose en lotes. Base 0.40 centavos la v. c., á liquidar, por división de condominio. 1|2 al contado y 1|2 á un año, interés 7 o|o. Más datos y planos, Corrientes 633 ó Rivadavia 7317.—Saúl Z. Herrera.—R. 127.
EL DGO. 27 de Abril á las 10.30 de la mañana en la misma. a20

ESQUINA INMEJORABLE—En lo más culminante y preferido de la aristocrática parroquia de Flores, Avenida San Pedrito y Convención. Mide 13.09x17.71 varas ó sean 231.46 vs. cs. Base 25 $ v. c., las dimensiones de esta esquina son excepcionales para construir un petit hotel ó casas de renta. Barrio ideal de regias fincas palacetes y casas quintas, en su frente adoquinado pago, por Convención y á cargo del comprador, á 11 años el de San Pedrito, luz eléctrica, aguas corrientes y tranvía. A 1 cuadra de P. Unidas, á 3 y 6 de Rivadavia, plaza de Flores y estación del F. C. O. Más datos, Corrientes 633 ó Rivadavia 7317.—Saúl Z. Herrera.—R. 129.
EL DGO. 27 de Abril á las 3. a20

MAGNIFICA CASA QUINTA á liquidar en Floresta, calle Concordia 1266 entre Monte Egmont y Monte Dinero, frente al Este. Mide 20x46.68 vs. Base 5600 $, incluso 4500 cédulas argentinas. Edificio de verja y jardín, 3 dormitorios, cocina y w. c., p. de tea, mosaicos, galería, etc. Barrio densamente edificado. A 3 cuadras de Gaona, con eléctrico en breve de Lacroze, lo mismo que en su frente. Más datos, Corrientes 633 ó Rivadavia 7317.—Saúl Z. Herrera.—R. 121.
EL DGO. 27 de Abril á las 4. a20

JUDICIAL, NO ES MEJOR por su orden forzosa y terminante de venta. Espléndido terreno, sobre el parque Saavedra, calle Conde entre Ruiz Huidobro y Correa. Mide 20x45 vs. Base única 5 $ v. c. lotes 11 y 12, manzana 91. A un paso del tranvía Lacroze y de las Avenidas Cabildo y General Paz. Más datos, Corrientes 633 ó Rivadavia 7317.—Saúl Z. Herrera.—R. 113.
EL DGO. 27 de Abril á las 3.30. a20

Morales & Mascheroni

EN BARTOLOME MITRE, F. C. C. A., 4 lotes de terreno con mensualidades, á 80 varas de la est. Bartolomé Mitre, á igual distancia de la Av. Santa Fe y á pocas cuadras de Borges y Olivos; ó sea en el centro más aristocrático del Norte, lugar preferido para levantar la residencia veraniega, por su proximidad á la capital y á la gran Av. Santa Fe, adoquinada y con doble vía de tranvía eléctrico á Reconquista (compañía Lacroze). Calle Bartolomé Mitre entre Carlos Villate y Av. Olaguer. Base $ 7 v. c.
EL DOMINGO 27 de Abril á las 3.30 p. m. Sobre los terrenos. Miden 10 varas de frente por 62 de fondo. Cada lote reconoce las siguientes hipotecas, que se pagan en 32 mensualidades sin interés. Lote 6, $ 2.741.52 m|n en mensualidades de pesos 85.65 c|u. Lote 7, $ 2.692.48 m|n en mensualidades de $ 84.14 c|u. Lote 8, pesos 2.643.20 m|n en mensualidades de $ 82.60 c|u. Lote 9, $ 2.594.56 m|n en mensualidades de $ 81.08 c|u. El excedente de las hipotecas puede abonarse: mitad al contado y el resto en 2 cuotas iguales á 3 y 6 meses de plazo con pagarés hipotecarios y 7 por ciento de interés anual. Títulos perfectos. Escrituras por ante el escribano [illegible]. Seña 8 o|o, Comisión 2 o|o, San Martín 142.—Mora[illegible] a20

José Luis Domínguez

ECHEVERRIA 2634 *EN* 100 mensualidades, casa antigua, edificada en un terreno que mide 16 varas de frente por 48 de fondo, á dos cuadras de la Avenida Cabildo y de la iglesia y plaza de Belgrano, con tranvía á la puerta, rodeada de grandes edificios modernos, es decir en el barrio preferido de Belgrano. Base, pesos 19.000 que reconoce en hipoteca á dos años de plazo y el excedente que resulte en 100 mensualidades sin interés.
EL DOMINGO 27 de Abril, á las 3 de la tarde, sobre la propiedad. Títulos perfectos. Seña, 4 mensualidades. Comisión, 2 por ciento. Informes, Sarmiento 561.—José Luis Domínguez. 1p

ENTRE PALACIOS. En 100 mensualidades, Pino entre General Paz y Amenábar, pegado al gran palacio que hace esquina con la calle General Paz, á una cuadra de la Avenida Cabildo, rodeado de compacta edificación, dimensiones únicas, 10 por 24 varas. Sin base, á tanto la vara cuadrada, pagadero en 100 mensualidades sin interés.
EL DOMINGO 27 de Abril, á las 4, sobre el terreno. Seña, 4 mensualidades; títulos perfectos. Comisión, 2 por ciento. Informes, á mis oficinas, Sarmiento 561.—José Luis Domínguez. 1p

Manuel T. Durán

CAMPO EN GILES — A 6 cuadras de la estación Espora, C. G. de F. F. C. C. en la Provincia de Buenos Aires, á 4 leguas de la ciudad de Mercedes y á 2 1|2 horas de la capital federal, 258 hectáreas divididas en 4 lotes de 60 á 100 hectáreas, parte de los reputados campos de Gannon, apto para todo cultivo ó ganadería y para dividir en pequeños lotes de quinta y pueblo por la proximidad á la estación Espora y estar lindando con la vía del F. C.
EL JUEVES 24 de Abril á las 2 p. m. en mi local Rivadavia 717. Base pesos 250 la hectárea pagaderos 1|3 parte al contado, 1|3 parte á 1 año y 1|3 parte á 2 años con garantía hipotecaria é interés del 6 por ciento. Se puede ir y volver en el día. Está desocupado y se entregará en seguida, mensurado y amojonado por el ingeniero señor Manuel Pereyra. Está alambrado en todo su perímetro, siendo propios todos menos el que lo separa del F. C. Linda con la vía del F. C. y calle por medio con los señores Culletón y Unzué. Las escrituras se otorgarán ante el escribano señor Alberto Haedo. Seña, 8 o|o. Comisión, 2 o|o. Planos é informes, Rivadavia 717.—M. T. Durán. a4

S. A. Cremona

CASA Y LOTE CONTIGUO en lo mejor de Belgrano, á plazos. Calle Obligado 2237, entre Mendoza y Olazábal, con adoquinado pago; barrio de familias, con tranvías por la esquina, á una cuadra de Cabildo, de la plaza é iglesia y 2 de la otra plaza y el mercado, sobre la barranca, mide 9 1|2 varas por 41 con 7 piezas principales, baño, cocina, w. c., galería, gas, agua corriente, etc., todo en perfecto estado. El lote lindero mide 9 1|2 por 51. Bases $ 18.500 por la casa y $ 35 v. c. el terreno; pagadero 1|2 al contado y 1|2 á un año con opción á otro y 8 por ciento de interés.
EL DOMINGO 27 de Abril, á las 3. Venta ad corpus. Título perfecto. Visítese. Seña, 8 por ciento. Comisión, 2 por ciento. Datos, San Martín 56, altos. a20

2 PRECIOSOS LOTES EN Belgrano, entre edificios, calle Forest entre Mendoza y Juramento, barrio de grandes construcciones, á dos cuadras del bulevar Melián, 5 de la estación del tren del Rosario y una del adoquinado y de Echeverría. Cada uno de 10 varas por 50. Base, pesos 9 v. c., mitad al contado y mitad á un año con opción á otro y 8 por ciento de interés anual.
EL DOMINGO 27 de Abril, á las 3.30 de la tarde, uno con opción. Títulos perfectos. Seña, 8 por ciento. Comisión, 2 por ciento. Datos, San Martín 56, altos. a20

4 HERMOSOS LOTECITOS en lo más edificado de Villa del Parque, antes de llegar á Villa Devoto, á plazos. Con frente á las calles Marcos Sastre al lado del núm. 2086 y á Condarco, á 5 cuadras de la estación del tren y 3 de los tranvías Lacroze y A. Argentino, cada uno de 10 varas por 29 y 39. Base, $ 3.50 v. c. pagadero tercera parte al contado y resto á 6 y 12 meses sin interés.
EL DOMINGO 27 de Abril, á las 4.30. Títulos perfectos. Escrituras ante A. Silvano. Seña, 8 por ciento. Comisión, 2 por ciento. Planos, San Martín 56 (altos).—S. A. Cremona. a20

Arturo Demarco

BASE $ 16.000 A PLAZOS.—Una gran esquina bien ubicada en el Caballito Rojas 505 esq. San Eduardo 799; adoquinado pago por las dos calles, teniendo lugar para edificar una casa independiente. 20x20. Renta 180 $.
EL DOMINGO 27 de Abril á las 2 1|2.—A. Demarco, Maipú 131. a20

BASE $ 10.000 A PLAZOS.—Una hermosa casa que se puede comprar casi sin dinero. En Flores, á 4 cuadras de la plaza, calle Varela 602, adoquinado pago, Sala, frente imitación piedra con balcones, 2 dormitorios, comedor, baño, despensa y w. c., moderna, buenos detalles. En la misma.
EL DOMINGO 27 de Abril á las 3 1|2.—A. Demarco. a20

*COMO JUDICIAL, POR DI*visión de condominio de cuatro herederos mayores de edad. Buena casa de renta, Maza 1855, á 1 cuadra del bulevar Garay, con adoquinado pago al frente, 10x42. Edificio de sala, comedor, 5 dormitorios, cocina, w. c., resumidero, etc., cielo rasos de yeso, buen edificio. Base $ 15.000 que á partir un centavo de ese precio hay que vender por las causas que arriba enumero. En la misma.
EL DOMINGO 27 de Abril á las 4 1|2.—A. Demarco. a20

EN EL CABALLITO. BASE 7.000 $ una casa de ocasión que se puede pagar la mitad á 1 ó 2 años de plazo. Dungeness 928 al lado de Rojas, adoquinada y á 1 cuadra justa de Gaona, 10x33, Comedor y 3 piezas, cielo rasos yeso, mosaicos, etc.
EL DOMINGO 27 de Abril á las 3.—A. Demarco. a20

2 TERRENITOS BARATOS, en Flores, á 50 varas de la calle Varela, adoquinada, á pagar parte al contado y resto en mensualidades de 63 $, el primero, Avelino Díaz entre Pedernera y Rivera Indarte, de 10x35 y el 2o., calle Pedernera entre Santander y Avelino Díaz, iguales medidas, entre muros. Base, 5 $ la vara.
EL DOMINGO 27 de Abril á las 2.—A. Demarco, Informes, Maipú 131. a20

ANDRES F. IBARRA

EN ORDOQUI

Los últimos solares, quintas y chacras que complementan el trazado del Pueblo y Colonia "ORDOQUI"

*SON 699 SOLARES, 77 QUIN*tas linderas á los solares y 19 chacras. Además 800 hectáreas linderas á las quintas y divididas en pequeñas chacras de superficie desde 6 hectáreas hasta 33 hectáreas y otras 1.350 en lotes más grandes de superficie hasta 337 hectáreas. Tengo orden terminante de vender estas tierras excepcionales por su ubicación y fertilidad, comparables á las mejores de la provincia, dotadas de agua dulce y llamadas á constituir un centro de población importante é independiente por su preponderancia dentro de un radio extenso; pues están situadas sobre la línea del ferrocarril Midland á 13 leguas de 9 de Julio á 13 leguas de Carlos Casares y Bolívar, y 18 de Pehuajó. El pueblo naciente ya comienza á destacarse con las primeras manifestaciones de un futuro centro comercial, agrícola y ganadero, de importancia, por los numerosos edificios levantados durante los solos 6 meses transcurridos desde el anterior remate hasta la fecha. Todo el que desee adquirir un pedazo de tierra productiva para explotación agrícola ó ganadera ó para el establecimiento de una casa comercial debe concurrir al remate, porque aquello será un emporio de producción y de riqueza. La venta se efectuará con grandes facilidades de pago. Los solares se venderán á pagar en 60 mensualidades y á tanto por mes el lote, sin interés, debiendo pagarse 6 mensualidades en el acto del remate que se deducirán de las últimas mensualidades. Las quintas y chacras sin base, á tanto la hectárea pagaderas 10 o|o en el acto del remate, 15 o|o al escriturar, 25 o|o á un año, 25 o|o á dos y 25 o|o á tres años, á contar de la fecha de la escrituración, con garantías hipotecarias del mismo campo, y 6 o|o de interés anual pagaderos por semestres adelantados.
A todo comprador de solares se le regalarán 10.000 ladrillos por cada lote que adquiera pero con la obligación de emplearlos en edificación en los mismos terrenos. Las escrituras se otorgarán dentro de los 30 días de efectuado el remate por ante los escribanos señores F. J. Cobeñas en Bolívar, ó S. Canaveri, calle 47 número 576, La Plata, ó en Buenos Aires, Chacabuco 28.
Los títulos son perfectos y están á disposición de los interesados. Mi comisión del 2 o|o es á cargo del comprador. La entrega de lo vendido se efectuará mensurado á los 15 días del remate por intermedio del ingeniero señor Carlos C. Pacquet. El remate se efectuará en la ciudad de Bolívar, Paris Hotel
EL 27 DE ABRIL á la 1 p. m. Otros detalles y planos á mi escritorio—Andrés F. Ibarra B. Mitre 1265, Buenos Aires. U. T. núm. 4115, Libertad. v26

Banco Hipotecario Nacional

25 DE MAYO 245

CAPITAL

FRANCISCO P. BOLLINI y Cía.

CASA — Número Hipotecario 16.166. Serie H.
EL VIERNES 2 de Mayo de 1913, á las 4 p. m., en la misma propiedad, procederemos al remate de una casa con 7 piezas, baño, cocina, etc., ubicada en la calle Pavón núm. 1930 entre Pozos y Sarandí, compuesto su terreno de 8.60 metros de frente al Norte por 35.07 mts. de fondo al Sur, ó lo más ó menos que resulte dentro de sus muros.
Base de venta pesos 14.000.
El comprador continuará haciendo el servicio de la hipoteca originaria de $ 7.000 que reconoce la propiedad, reducida hoy á 5.468 pesos 433 milésimos y abonará en dinero el exceso sobre esta suma hasta el precio de compra. Los títulos pueden ser examinados en la oficina del Banco, antes del remate, verificado éste no habrá lugar á reclamación. Seña 5 o|o. Comisión 2 o|o. Este remate se efectúa con sujeción á lo dispuesto en la ley vigente número 8172. Por informes ocurrir al Banco Hipotecario Nacional.
Aviso iniciado en LA PRENSA, el 29 de Marzo de 1912. m29

ESTEBAN BONORINO

Núm. Hipotecario 5.890 — *SE*rie C. H. A. 6 por ciento.
EL SABADO 10 de Mayo de 1913, á las 3 p. m., en la misma propiedad, procederé al remate de una casa con seis piezas, baño, cocina, etc., ubicada en la calle Arenales 2080, entre las de Ayacucho y Junín. Compuesto su terreno de 7.88 metros de frente al Norte, por 19 metros 918 milímetros de fondo al Sur. Base de venta, 28.000 pesos. El comprador continuará haciendo el servicio de la hipoteca originaria de 25.000 pesos, que reconoce la propiedad, reducida hoy á 24.336 pesos, 857 milésimos y abonará en dinero el exceso sobre esta suma hasta el precio de compra. Los títulos pueden ser examinados en la oficina del Banco, antes del remate, verificado éste, no habrá lugar á reclamo. Seña 5 por ciento, comisión 2 por ciento. Este remate se efectúa con sujeción á lo dispuesto en la ley vigente número 8.172. Por informes, ocurrir al Banco Hipotecario Nacional.
Aviso iniciado en LA PRENSA el 10 de Abril de 1913. a10

DELFOR DEL VALLE

No. Ho. 6.579. *SERIE C. H.* A. de 6 o|o.
EL SABADO 17 de Mayo de 1913 á las 3 p. m, en la misma propiedad, procederé al remate de una casa con 4 piezas, etc., ubicada en la calle Thames 140, entre las de Murillo y Muñecas. Compuesto su terreno de 8.66 metros de frente al SE. sobre la calle Thames, 8.65 metros en el contrafrente al SO., lindando con más terreno de su manzana; 32.99 metros en el costado SO., lindando con el lote 29, y 32.50 metros en el del NE., lindando con el lote 27.
Base de venta. 10.000 pesos
El comprador continuará haciendo el servicio de la hipoteca originaria de pesos 8.000, que reconoce la propiedad, reducida hoy á 7.787 pesos, 634 milésimos y abonará en dinero el exceso sobre esta suma hasta el precio de compra. Los títulos pueden ser examinados en la oficina del Banco antes del remate. Verificado éste, no habrá lugar á reclamación. Seña 5 o|o. Comisión 2 o|o. Este remate se efectúa con sujeción á lo dispuesto en la ley vigente 8172. Por informes ocurrir al Banco Hipotecario Nacional. Aviso iniciado en LA PRENSA el 17 de Abril de 1913. a17

Núm. Hipotecario 4.687 — *SE*rie C. H. A. 6 por ciento.
EL VIERNES 23 de Mayo de 1913, á las 3 de la tarde, en la misma propiedad procederé al remate de una casa con 8 piezas, baño, cocina, etc., ubicada en la calle Arenales 1592, entre las de Paraná y Montevideo, compuesto su terreno de 6.48 metros de frente al Norte por 21.75 metros de fondo, ó lo más ó menos que resulte. Base de venta, $ 60.000. El comprador continuará haciendo el servicio de la hipoteca originaria de $ 55.000, que reconoce la propiedad, reducida hoy á 53.539 pesos 088 milésimos y abonará en dinero el exceso sobre esta suma hasta el precio de compra. Los títulos pueden ser examinados en la oficina del Banco antes del remate, verificado éste no habrá lugar á reclamación. Seña, 5 por ciento. Comisión, 2 por ciento. Este remate se efectúa con sujeción á lo dispuesto en la ley vigente número 8172. Por informes ocurrir al Banco Hipotecario Nacional. Aviso iniciado en LA PRENSA el 18 de Abril de 1913. a18

LA PLATA

EDUARDO GUZMAN

No. H. 1851|23875, *SERIE K.*
EL SABADO 10 de Mayo de 1913, á las 2 p. m. en el local de la sucursal, calle 51, número 529, procederé al remate de un lote de terreno de campo, con todo lo en él adherido al suelo, situado en el partido de Lincoln, de esta provincia, hace parte del establecimiento San Gregorio, señalado en el plano agregado al expediente con el número 1, compuesto de una superficie total de 200 hectáreas, lindando, según plano y escritura de hipoteca: al NE. Gregoria Ledesma de Almada; al NO. Norberto Quirno Costa; al SO. el lote 2; y al SE. los lotes 4 y 5.
Base de venta pesos 15.000
El comprador continuará haciendo el servicio de la hipoteca originaria de pesos 11.000 que reconoce la propiedad, reducida hoy á 9.934 pesos 088 milésimos y abonará en dinero el exceso sobre esta suma hasta el precio de compra. Los títulos pueden ser examinados en la oficina del Banco antes del remate, verificado este, no habrá lugar á reclamo. Seña 5 o|o Comisión 2 o|o. Este remate se efectúa con sujeción á lo dispuesto en la ley vigente 8172. Por informes ocurrir al Banco Hipotecario Nacional ó sucursal La Plata. Aviso iniciado en LA PRENSA el 5 de Abril de 1913. a5

MAURICIO I. CASTAGNET

Número Hip. 726|3.515. *SERIE* C. H. A. 6 por ciento.
EL LUNES 12 de Mayo de 1913, á las 2 p. m., en el local de la sucursal, calle 51 núm. 529, procederé al remate de un campo con sus poblaciones, alambrados y demás adherido al suelo, designado con el número 3 en el plano que cita su título, situado en el partido de Las Sierras, antes Bahía Blanca, en esta provincia, se compone de una superficie total de 2.177 hectáreas, 65 áreas, lindando: al NE. con Manuel Láinez, al SE. con Teófilo Bordeau, al SO. con Antonio Donovan y Esteban Piaggio y al NO. con Carlos Fauvety. Estaciones: Sauce Grande, F. C. S., dos leguas y Sierras de la Ventana, por donde se va al campo, tres leguas y media. Base de venta, 64.000 pesos. El comprador continuará haciendo el servicio de la hipoteca originaria de 50.000 pesos, que reconoce la propiedad, reducida hoy á 48.382 pesos, 897 milésimos y abonará en dinero el exceso sobre esta suma hasta el precio de compra. Los títulos pueden ser examinados en la oficina del Banco, antes del remate, verificado éste, no habrá lugar á reclamo. Seña 5 por ciento, comisión 2 por ciento. Este remate se efectúa con sujeción á lo dispuesto en la ley vigente número 8172. Por informes ocurrir al Banco Hipotecario Nacional, ó sucursal La Plata. Aviso iniciado en LA PRENSA el 10 de Abril de 1913. a12

JUAN S. TORRENT

Nros. Hip. 679|3.276, 680|3.277, 681|3.278, 682|3.279, 683|3.280, 684|3.281, 685|3.282, 686|3.283, 687|3.284, 688|3.285, 689|3.286, 690|3.287, 691|3.288, 692|3.289, C. H. A. 6 por ciento.
EL VIERNES 9 de Mayo de 1913, á las 2 p. m. en el local de la Sucursal, calle 51 núm. 529, procederé al remate de los siguientes inmuebles ubicados en el partido de Mercedes, jurisdicción de esta provincia:

N. Hip.	Lote	Superficie: hectárea	Superficie: áreas	Hipoteca origin. $	Deuda actual $	Base de venta
679|3.276	1	46	36	7.000	6.773.606	8.000
680|3.277	2	45	38	7.000	6.773.606	8.000
681|3.278	3	47	77	7.000	6.773.606	8.000
682|3.279	4	52	93	7.000	6.773.606	8.000
683|3.280	5	47	65	7.000	6.773.606	8.000
684|3.281	6	52	50	7.000	6.773.606	8.000
685|3.282	7	47	54	7.000	6.773.606	8.000
686|3.283	8	53	08	7.500	7.257.435	8.600
687|3.284	9	52	97	7.000	6.773.606	8.000
688|3.285	10	54	13	7.500	7.257.435	8.600
689|3.286	11	52	37	7.000	6.773.606	8.000
690|3.287	12	52	92	7.000	6.773.606	8.000
691|3.288	13	53	35	7.500	7.257.435	8.600
692|3.289	14	53	36	7.500	7.257.435	8.600

La superficie expresada para cada lote, es tomada de la tasación efectuada por el perito señor Amoretti, debiendo considerarse comprendida en cada fracción la mayor área que puede resultar dentro de linderos, los que han sido tomados del plano firmado por el agrimensor señor Montevorde, que corre agregado al expediente de préstamo. Se hace constar que la escritura de hipoteca concuerda en un todo con esos datos.
El campo de que se trata en esta división está ubicado en el partido de Mercedes, jurisdicción de esta provincia, con todas sus poblaciones, alambrados y demás adherido al suelo, teniendo este campo en conjunto una superficie que se consignará más adelante, y siendo formada por dos fracciones unidas, compuesta una de 309 hectáreas, 36 áreas y 88 centiáreas, y la otra de 413 hectáreas, 68 áreas y 26 centiáreas, lo que hace una superficie total de 722 hectáreas, 43 áreas y 88 centiáreas; estando gráficamente demostrada la figura del campo de que se trata en el plano de mensura judicial que se cita en el expediente. Lindando todas las fracciones de lotes dejadas en conjunto: al NE. con Simonet y Díaz de Vivar ó el Estado; por el SE. con don Manuel Naveira y don Rafael Deláguila; por el SO. con la sucesión de don Agustín Molina y don Santiago Rocca, y por el NO. con la sucesión de Díaz de Vivar, Benigno Rodríguez y José Rebagliati. El comprador continuará haciendo el servicio de las respectivas hipotecas originarias, y abonará en dinero el exceso sobre la deuda actual, hasta el precio de compra.
Los títulos pueden ser examinados en la oficina del Banco, antes del remate, verificado éste, no habrá lugar á reclamo. Seña 5 por ciento. Comisión 2 por ciento. [illegible]

te remate se efectúa con sujeción á lo dispuesto en la ley vigente número 8.172. Por informes ocurrir al Banco Hipotecario Nacional ó sucursal La Plata. Aviso iniciado en LA PRENSA, el 10 de Abril de 1913. a10

SAN LUIS

DESIDERIO CABANILLAS

CASA — Número Hipotecario 30|2569, serie B.
EL SABADO 26 de Abril de 1913, á las 2 de la tarde, en el local de la sucursal, calle San Martín núm. 517, procederé al remate de una casa ubicada en esta capital calle Rivadavia núm. 352, frente á la plaza Independencia, constante de 8 habitaciones y demás dependencias, en terreno que mide 17 metros 70 ctms. de frente por 62 metros 70 ctms. de fondo, lo que hace una superficie de 1.109 metros 79 ctms. cds. Sus límites son: al Norte, don Adolfo Igarzábal, hoy don Tristán S. Barboza; al Sur, propiedad del gobierno de la provincia; al Este, herederos de don Feliciano Lucero y doña Florencia Orozco, y al Oeste calle Rivadavia. Base de venta, $ 2.300. El comprador continuará haciendo el servicio de la hipoteca originaria de $ 2.500, que reconoce la propiedad, reducida hoy á 792 pesos 714 milésimos y abonará en dinero el exceso sobre esta suma hasta el precio de compra. Los títulos pueden ser examinados en la oficina del Banco antes del remate; verificado éste no habrá lugar á reclamación. Seña, 5 por ciento. Comisión, 2 por ciento. Este remate se efectúa con sujeción á lo dispuesto en la ley vigente N. 8172. Por informes, ocurrir al Banco Hipotecario Nacional, ó sucursal San Luis. Aviso iniciado en LA PRENSA el 28 de Marzo de 1913. m28

Núm. Hipotecario 443|27.356. serie K.
EL VIERNES 23 de Mayo de 1913, á las 2 de la tarde, en el local de la sucursal, calle San Martín 517, procederé al remate de un campo de pastoreo con agua denominado El Salto y Agua Dulce, situado en el partido del Tala, departamento de la capital, cuyo terreno se compone de una superficie de 12.343 hectáreas, 9 áreas y 20 centiáreas. Límites: por el Norte, con Próspero Regnier y Juan Fourcade, por el Este con Juan Fourcade y río El Salto, por el Sur con Rómulo Ferrari y por el Oeste con la provincia de Mendoza.—Nota: Este campo está distante, más ó menos á 100 kilómetros de la ciudad de San Luis. Base de venta, $ 80.000. El comprador continuará haciendo el servicio de la hipoteca originaria de $ 65.000 que reconoce la propiedad, reducida hoy á 60.079 pesos, 358 milésimos y abonará en dinero el exceso sobre esta suma hasta el precio de compra. Los títulos pueden ser examinados en la oficina del Banco antes del remate, verificado éste no habrá lugar á reclamación. Seña, 5 por ciento. Comisión, 2 por ciento. Este remate se efectúa con sujeción á lo dispuesto en la ley vigente número 8172. Por informes, ocurrir al Banco Hipotecario Nacional ó sucursal San Luis. Aviso iniciado en LA PRENSA el 18 de Abril de 1913. a18

MENDOZA

MANUEL J. CABRAL

Núm. Hipotecario 152|6560, *se*rie C. H. A. 6 por ciento.
EL MARTES 29 de Abril de 1913, á las 2 de la tarde, en el local de la sucursal, calle Rivadavia núm. 165, procederé al remate del siguiente bien raíz: una propiedad ubicada en Rama Caída, departamento de San Rafael, con superficie de 21 hectáreas 1.680 metros cuadrados, conteniendo 10 hectáreas 5.840 metros de viña francesa, frutal, 7 hectáreas 7.408 metros de árboles frutales y 2 hectáreas 8.432 metros de terreno alfalfado. Contiene además una casa para contratistas. La propiedad tiene derecho de agua para toda su superficie y riega por el canal Gutiérrez, derivado del río Diamante. Sus límites son: al Norte, calle pública, derechos al frente de Francisco J. Arbet; al Sur, Pablo Achard; al Este, calle pública, derechos al frente del doctor Teodoro Schestakow, y por el Oeste con José Germanó y otros. Base de venta, $ 25.453. El comprador continuará haciendo el servicio de la hipoteca originaria de $ 20.000 que reconoce la propiedad, reducida hoy á 19.469 pesos, 86 milésimos y abonará en dinero el exceso sobre esta suma hasta el precio de compra. Los títulos pueden ser examinados en la oficina del Banco, antes del remate, verificado éste, no habrá lugar á reclamaciones. Seña, 5 por ciento. Comisión, 2 por ciento. Este remate se efectúa con sujeción á lo dispuesto en la ley vigente número 8172. Por informes, ocurrir al Banco Hipotecario Nacional ó sucursal Mendoza. Aviso iniciado en LA PRENSA, el 31 de Marzo de 1913. m31

*PROPIEDAD RURAL — NU*mero hipotecario 242|9809, serie C. H. A., 6 por ciento.
EL LUNES 28 de Abril de 1913, á las 2.30 de la tarde, en el local de la sucursal, calle Rivadavia número 165, procederé al remate de una propiedad ubicada en el distrito Las Paredes, departamento San Rafael, dividida en dos fracciones, con una superficie total de 57 hectáreas, 2.468 metros cuadrados, conteniendo 49 hectáreas, 3.595 metros cuadrados de viña francesa frutal y el resto se compone de terreno alfalfado, huerta de árboles frutales y otros cultivos. Contiene además un edificio de bodega y casa de familia. Tiene derecho definitivo de agua para toda su superficie y riego por los canales Frugoni y Marcó, derivados del río Diamante. Sus límites son: la fracción: al Norte, calle pública, derechos al frente de Luis Dubois; al Sud, Pablo Martel, L. Perret y A. Cocordan; al Este, calle pública y al Oeste, Jorge Delatre. Segunda fracción, al Norte, calle pública y Pablo Martel; al Sur, Carlos Monard y calle pública frente á derechos de Luis Dubois; al Este, H. y J. Sánchez, Pablo Martel y Carlos Wanters y al Oeste, Roberto Luna y Carlos Monard. Base de venta, $ 85.735. El comprador continuará haciendo el servicio de la hipoteca originaria de $ 81.000 que reconoce la propiedad, reducida hoy á 78.763 pesos 640 milésimos y abonará en dinero el exceso sobre esta suma hasta el precio de compra. Los títulos pueden ser examinados en la oficina del Banco, antes del remate, verificado éste no habrá lugar á reclamaciones. Seña, 5 por ciento. Comisión, 2 por ciento. Este remate se efectúa con sujeción á lo dispuesto en la ley vigente núm. 8172. Por informes, ocurrir al Banco Hipotecario Nacional ó sucursal Mendoza. Aviso iniciado en LA PRENSA el 30 de Marzo de 1913. m30

TUCUMAN

ALEJANDRO S. MIÑANO

CASAS No. Ho. 44|9013, *SE*rie 6 o|o.
EL VIERNES 2 de Mayo de 1913 á las 2 p. m. en el local de la sucursal, calle 24 de Septiembre 740, procederé al remate de una propiedad ubicada en esta ciudad, calle 24 de Septiembre esquina Noroeste del bulevar Avellaneda, compuesto el terreno de dos mil ochocientos cuarenta y un metros cuadrados con 30 centímetros cuadrados; ó lo más ó menos que resulte con todo lo edificado, cercado y plantado, y que linda: al Norte, con herederos de Pablo Santillán, hoy Aquilina Soldati de Alvarez; al Sur, con la calle 24 de Septiembre, con don Vicente Kairuz y don Jesús Lastra; al Este, con el bulevar Avellaneda y al Oeste, con don Vicente Kairuz y en el fondo con don Alfonso de Inocentis.
Base de venta 40.500 pesos
El comprador continuará haciendo el servicio de la hipoteca originaria de 35.000 pesos que reconoce la propiedad, reducida hoy á 34.267 pesos 865 milésimos y abonará en dinero el exceso sobre esta suma hasta el precio de compra. Los títulos pueden ser examinados en la oficina del Banco antes del remate, verificado éste, no habrá reclamo. Seña 5 o|o. Comisión 2 o|o. Este remate se efectúa con sujeción á lo dispuesto en la ley vigente 8172. Por informes ocurrir al Banco Hipotecario Nacional ó sucursal Tucumán. Aviso iniciado en LA PRENSA el 3 de Abril de 1913. a3

PAMPA CENTRAL

DELFOR DEL VALLE

Núm. Hipotecario 32.647. *Serie* L. EL MARTES 20 de Mayo de 1913, á las 2 de la tarde, en el local del Banco, procederé al remate de dos casas ubicadas en el pueblo de Catriló, sobre el ferrocarril Oeste, á una cuadra de la estación, territorio nacional de la Pampa Central, sección 2a., solar 4o. de la manzana H. y C. Compuesta la primera de 25 metros de frente por 50 metros de fondo y también frente por formar esquina. La segunda de 30 metros de frente por 40 metros de fondo y también frente por formar esquina. Base de venta, la hipoteca de $ 15.000. El comprador continuará haciendo el servicio de la hipoteca originaria de $ 15.000, que reconoce la propiedad, reducida hoy á 14.333 pesos 075 milésimos y abonará en dinero el exceso sobre esta suma hasta el precio de compra. Los títulos pueden ser examinados en la oficina del Banco antes del remate. Verificado éste, no habrá lugar á reclamación. Seña, 5 por ciento. Comisión, 2 por ciento. Este remate se efectúa con sujeción á lo dispuesto en la ley vigente número 8172. Por informes, ocurrir al Banco Hipotecario Nacional. Aviso iniciado en LA PRENSA el 16 de Abril de 1913. a16

José Samuel Bontempo Mariño

JUDICIAL — UN LOTE DE terreno sito en la Avenida Olivera entre Provincias Unidas y Caxaravilla. Sus dimensiones metros 8.66 por 17.93 metros. Venta ad corpus. Base, $ 1086.89 ó sea las dos terceras partes de su tasación.
EL DOMINGO 27 de Abril, á las 2, en el mismo terreno. El comprador abonará el 8 por ciento de seña y el 2 por ciento de comisión. Más detalles á mi escritorio, Lavalle 1312 ó secretaría actuante.

EDICTO JUDICIAL

Por disposición del señor juez de primera instancia en lo civil doctor Raymundo Naveyra, se hace saber por 15 días que en el juicio Olivera de Fragusiro Elvira con Gavarri Honorio, por cobro ejecutivo de pesos que tramita por la secretaría á cargo del que suscribe ha sido nombrado el martillero don José Samuel Bontempo Mariño para que venda en remate público con la base de las dos terceras partes de su tasación el inmueble señalado en esta capital, Avenida Olivera entre las calles Provincias Unidas y Caxaravilla, compuesto de 8.66 metros de frente por 17.93 de fondo ó sea una superficie de 155.27 metros. Tasación $ 2.173.75 m|n.—Buenos Aires, Abril 9 de 1913.—Dr. Francisco Forasse, secretario. a12

333 Lotes 333

EN FLORESTA

CAPITAL FEDERAL

Sobre las avenidas San Fernando y Emilio Castro.

Base $ 10 la mensualidad

Con 10.000 ladrillos gratis y solo una mensualidad al contado

LOS DGOS. 4 Y 11 DE MAYO

Tren gratis de la estación Once á la 1.30 en punto y tranvía gratis de 1 á 1.30 de plaza Mayo.

Pidan planos y boletos en RIVADAVIA 640.

FURST ZAPIOLA & Cía.

FURST ZAPIOLA & Cía.

333 *LOTES EN FLORESTA* (capital federal). La fracción más importante del Oeste, de la ciudad, conocida por del Banco de Italia, sobre dos avenidas importantes: San Fernando y Emilio Castro, y oprimida por la densa edificación que la rodea. Base, 10 pesos la mensualidad, con 3.000.000 de ladrillos gratis para repartir entre los compradores, y sólo una mensualidad de seña.
LOS DOMINGOS 4 y 11 de Mayo, á la 1.30 tren gratis de la estación Once y tranvías de la plaza de Mayo. Pidan planos y datos en nuestra casa, Rivadavia 640.—Furst Zapiola y Cía. 1p

MANZANA EN PALERMO.——Dividida en 35 lotes en 100 mensualidades, sin interés. Nunca hasta hoy ha podido presentarse una venta que reuna condiciones más ventajosas para el comprador que ésta que ofrecemos de terrenos admirablemente situados y que cuentan con todas las comodidades de los barrios modernos, tales como: tranvías, adoquinado, luz, etc. Esta venta viene á llenar un vacío entre los que anhelan adquirir un pedazo de tierra central mediante un pequeño desembolso mensual. Los terrenos que ofrecemos distan á 1 y 3 cuadras de dos importantes avenidas, Rivera y Triunvirato, la primera continuación de Córdoba y la segunda Corrientes, ambas con varias líneas de tranvías eléctricos, y dan frente á las calles Bompland, Fitz Roy, Castillo, Loyola, Aguirre y Carranza, siendo lo único que queda disponible en ese barrio y sin edificar. Venta sin base á tanto la mensualidad, en 100 meses, sin interés, con sólo una mensualidad de seña y el 2 o|o de comisión. Unico desembolso que se exige para entrar en posesión del terreno y para edificarlo si se quiere.
EL DOMINGO 27 de Abril á las 3, sobre los terrenos. Para visitarlos tomar cualquiera de los tranvías núms. 87, 94, 95, 96 y 97, que cruzan á una cuadra de los terrenos, ó los de Lacroze que van por Triunvirato. Las mensualidades restantes se abonarán en el Banco Germánico. Reconquista 31. Descuento contra el pago al contado 15 o|o. El adoquinado que tienen algunos de los lotes está pago. Pidan planos y datos en Cangallo 382, ó en nuestra casa Rivadavia 640.—Furst Zapiola y Cía. a13

4 CASAS EN BELGRANO — Con cédulas y al alcance de todos. A una cuadra al Oeste de Cabildo, á la altura del 600; Maure 2191, esquina Zapata, y Zapata núms. 515, 517 y 521. Nuevas y ubicadas en un buen barrio, á una cuadra de varias líneas de tranvías. Consta de frente imitación piedra, sala, dos amplias habitaciones, cocina, water closet con baño, carpintería de cedro, cielos rasos de yeso, pisos de pino tea y comodidades. Bases $ 9.500, $ 7.500 y $ 7.000 cada una, incluídas 6.500, 4.500 y 4.000 cédulas argentinas cada una, respectivamente. El excedente al contado. Hay tres alquiladas, la esquina se entregará desocupada. Pueden visitarse y las llaves de la esquina, están en el núm. 515.
EL DOMINGO 27 de Abril, á las 5, sobre las propiedades. Seña 8 o|o. Comisión 2 o|o. Títulos perfectos. Pidan avisos detallados en nuestra casa, Rivadavia 640.—Furst Zapiola y Cía. a20

CASA CORDOBA 1821, *CASI* esquina Callao, en terreno de admirables dimensiones, adecuado para casa de renta ó petit hotel. Mide 10 varas de frente por 32 de fondo. Base $ 60.000. Reconoce una hipoteca de $ 40.000, que vence el 6 de Julio de 1914, al 7 1,2 o|o de interés anual. El excedente 1,3 parte al contado, 1|3 á 6 meses y 1|3 á un año, con 8 o|o de interés anual.
EL VIERNES 16 de Mayo, á las 4, en nuestra casa, Rivadavia 640. Renta $ 450 mensuales. Informes en nuestra casa, Rivadavia 640.—Furst Zapiola y Cía. v23

CORDOBA Y PUEYRREDON A pocos metros de esta esquina, propiedad Córdoba 2659, con construcciones antiguas, pero que da buena renta. Mide el terreno 9 varas de frente por 34 varas de fondo. Base $ 30.000, pagaderos $ 25.000 al contado y el resto mitad á 6 meses y mitad á un año, con 8 o|o de interés.
EL VIERNES 16 de Mayo, á las 4, en nuestra casa, Rivadavia 640, donde pueden solicitarse informes.—Furst Zapiola y Cía. v23

Eduardo C. Stoppani

*COMO JUDICIAL — EN VI*lla Devoto. Buena propiedad sobre la estación. Calle Intendente Güiraldes No. 3762 entre Esperanza y San Nicolás. Base pesos 4.000, á 2 años de plazo con 8 o|o de interés. Superficie 420 varas cuadradas. Su edificio sólido, se compone de 2 amplios dormitorios, 1 pieza chica, puertas de cedro, galería, mosaicos, pisos pino tea, pozo, etc., etc. Su ubicación está demás recomendarla. Sobre el tranvía 86 y entre buena y moderna edificación. Títulos perfectos. Seña 8 o|o. Comisión 2 o|o.
EL DOMINGO 27 de Abril á las 3 1|2. a20

EN VILLA DEL PARQUE—A solo 300 metros de la estación, y á 10 varas de la importante Av. San Martín, adoquinada y con doble vía de eléctrico. Notable terreno Pedro Lozano entre Condarco y Terrada. Superficie 354.75 varas cuadradas. Venta sin base, con orden terminante de liquidar á cualquier precio. Condiciones de pago: 1|2 al contado y 1|2 á 1 año con 7 o|o de interés. Títulos perfectos. Seña 8 o|o. Comisión 2 o|o. Visiten el terreno y pidan planos á 25 de Mayo 42.
EL DOMINGO 27 de Abril á las 4. a20

SABAS C. VARANGOT

JUDICIAL Y A PLAZOS — 4 chacras en Merlo, próximas á las estaciones Merlo, Libertad, Villa Fosse y Pontevedra. La chacra de don Francisco Gamba en Merlo (provincia de Buenos Aires), se rematará en 4 lotes de 10 hectáreas, 83 áreas y 41 centiáreas cada uno, uno de ellos con edificio. El remate se efectuará en Merlo, hotel de don Leonardo González, aunque llueva.
EL DOMINGO 27 de Abril á las 4 p. m. con base de 1.440 pesos cada hectárea, mitad al escriturar y la otra con garantía hipotecaria á un año de plazo con interés de 7 o|o anual. Por orden del señor juez de La Plata, doctor don Tomás Puig Lómez en los autos testamentarios de don Francisco Gamba que tramitan en la secretaría de Irle. Deberá por orden judicial escriturar el escribano señor Tomás A. Bravo. Seña 10 o|o. Comisión al comprador 2 o|o. Pidan planos y más datos al martillero, B. Mitre 656 y Catamarca 1078. a19

José María Ezcurra

Escritorio provisional, Rivadavia 2766, departamento 4, U. T. 4, Mitre y C. T. 11 Oeste. Remates especiales, mensuales, de hacienda vacuna, el día 16 de cada mes, en mis propias instalaciones, al lado de la estación. v26

GONZALEZ CATAN, DE LA Compañía General de F. F. C. C. en la Provincia de Buenos Aires, á 45 minutos de la capital, 3er remate especial
EL VIERNES 16 de Mayo á la 1 p. m. (Aunque llueva). Pedíos de local é informes á mi escritorio de la capital ó en González Catán á don Graciano Etcharren y en Tristán Suárez, F. C. Sud, á don Guillermo Gaddini. C. T. 13, de Tristán Suárez.—José M. Ezcurra. v26

J. M. Villafañe

JUDICIAL EN BURZACO—Enfrente de la estación del F. C. S. Casa para negocio y familia, con 2.036.47 m. c., 2 salones, 3 piezas, cocina, etc., de material, empedrado recién construído al frente, cuyo importe será á cargo del comprador. Base $ 20.000 m|n. Orden del señor juez doctor Puig Lómez, secretaría del señor Guzmán, tribunales de La Plata, autos sucesorios de don Pedro Scaglione. Títulos perfectos. 8 o|o de seña y á cuenta de precio. 2 o|o de comisión. Edictos en el "Boletín Judicial" y "Los Debates".
EL DOMINGO 4 de Mayo á las 3.30, y en la misma propiedad. Planos y detalles en mis escritorios de La Plata (7 No. 723), y 25 de Mayo 140 (Bs. As.).—J. M. Villafañe. a13

A. B. y B.

AURELIO BERRO y BUJAN

*PUEBLO Y COLONIA BOCA*yuva, en el partido Pellegrini, provincia de Buenos Aires. Sobre la nueva estación Bocayuva, del F. C. O. (kil. 484, situada entre Mari Lauquen y la antigua estación Drysdale, hoy Pellegrini). El nuevo pueblo y colonia Bocayuva está situado en la mejor zona del Oeste de la provincia de Buenos Aires y sobre la principal línea del F. C. O. (de Once á Toay), comprendiendo 5.000 hectáreas de campo flor, dividido en chacras, quintas y solares. El gobierno de la provincia acaba de aprobar el trazado de este nuevo pueblo y colonia, después de efectuar por sus oficinas técnicas el examen químico del agua, que ha resultado de primera clase. Las chacras y quintas, en las que no hay desperdicio alguno, tienen agua á tres metros de profundidad y una espesa capa de tierra negra, siendo, por consiguiente, especiales para alfalfa y para cualquier clase de este trabajo. Los compradores que enviaran poder, deberán, naturalmente, remitir los mentera, lo que puede comprobarse revisando varias quintas alfalfadas, que existen en la colonia. La estación Bocayuva está librada ya al servicio público, y en sus galpones se han depositado en los dos últimos meses, 100.000 bolsas, más ó menos, de cereales, procedentes de las colonias que circundan á la de Bocayuva. Como los propietarios están obligados á escriturar las calles de la colonia al gobierno de la provincia, así como también las reservas destinadas á la plaza, casa municipal, iglesia, casa del cura, juzgado de paz, registro civil, oficina de valuación, telégrafo provincial, comisaría, escuela de varones y mujeres, corralón municipal, potrero de policía, mataderos, hospital y cementerio, los compradores abonarán al escriturar sus compras la parte de calle que corresponda á las quintas ó chacras que adquieran, á razón de tres centavos por metro cuadrado, al contado. Bases definitivas, con orden terminante de vender: solares, $ 300 cada uno; quintas, $ 500 por hectárea; chacras, $ 250 por hectárea.

FORMA DE PAGO

Los solares, al contado. Las quintas y chacras á los siguientes plazos:
8 o|o en el acto del remate.
42 o|o al escriturar, dentro de los 30 días subsiguientes.
10 o|o á un año de plazo.
10 o|o á 2 años de plazo.
10 o|o á 3 años de plazo.
10 o|o á 4 años de plazo.
10 o|o á 5 años de plazo.
100 o|o

Los plazos, con garantía hipotecaria y 8 o|o de interés anual, pagadero por cada año adelantado, y se empezarán á contar desde la fecha del remate.

ESCRITURACION

La escrituración se efectuará dentro de los 30 días del remate, por ante el escribano de la provincia de Buenos Aires, señor Ramón Díbar, pudiendo los compradores que deseen evitarse los gastos de viaje, enviar un poder en los términos que oportunamente se indicará, á nombre del señor Abelardo A. Olivera, quien podrá representarlos, si así lo desean, para la firma de la escritura, sin cobrar nada por fondos previamente, por los cuales se les enviará un recibo provisorio, firmado por los dueños del campo.
El remate tendrá lugar
EL DOMINGO 27 de Abril, en la estación Bocayuva, donde estará mi bandera, después de un almuerzo campestre, que se servirá á la llegada del tren de Buenos Aires y Toay á Bocayuva y estaciones intermedias, saliendo á las 7 de la mañana de Toay y volviendo á las 5 p. m. de Bocayuva á Toay. Los interesados deberán tomar sus boletos en las respectivas estaciones. Todo comprador me abonará en el acto del remate el 2 o|o de comisión, además del 8 o|o mencionado arriba, como seña y parte de precio. Títulos perfectos. Por planos é informes, dirigirse en Bocayuva al señor José Fratini, ó á mi escritorio en Buenos Aires, Maipú 455.—Aurelio Berro y Buján. v26

F. González Elizalde

UN PALACIO EN FLORES, allí en el mismo centro de ese aristocrático faubourg, sobre la estación del ferrocarril, plaza, municipalidad, iglesia, colegio, bancos, etc., en una palabra es algo realmente notable, lo que se ofrece en venta, como construcción, es una de las mejores mansiones que se hallan allí, como distribución, nada falta, todo es de acuerdo á las exigencias que pueda desearse, como ubicación, es lo mejor que pueda desearse, calle Bogotá 2372 al 76, entre Fray Cayetano y Caracas, el gran edificio está levantado en dos plantas y en amplio terreno, compuesto así: gran frente de rejas art nouveau, jardines amplísimos, con plantas de mérito, entrada para automóviles, Planta baja: sala, antesala, vestíbulo, 3 dormitorios, dos grandes comedores decorados, dos cuartos de baño, con agua caliente y fría, dos piezas de servicio, estufas y teléfonos internos en todas las habitaciones, muros empapelados, pisos encerados, cielos rasos yeso decorados, carpintería cedro, celosías metal. Piso alto: 3 habitaciones más que la anterior, gran escalera mármol San Luis, reuniendo todas las comodidades como la anterior: llave en mano. Base $ 60.000, que reconoce en hipoteca á 2 años de plazo, interés del 8 o|o, que tomará á su cargo el comprador, y el excedente mitad al contado y mitad á 6 meses, con pagarés hipotecarios é interés del 7 o|o. Mide 21.50 por 70, más ó menos; tiene adoquinado al frente, gas, instalaciones completas de luz eléctrica y otros detalles de importancia, que visitándose podrán apreciarse.
EL DGO. 27 de Abril, á las 4 p. m. Más informes á mi casa, Rivadavia 542. a20

*PARA UNA GRAN CONS*trucción, gran terreno, en Flores. Está en una de las mejores ubicaciones que tiene ese centro aristocrático. Avenida Avellaneda entre Fray Cayetano y Caracas. Mide 15 varas por 75, medidas suficientes para levantar allí el edificio que corresponda y de acuerdo á los grandes palacios linderos que le circundan. Está á 2 cuadras de la estación del ferrocarril, de la plaza, municipalidad, bancos, colegios, etc. Tiene adoquinado al frente, tranvías á todos los rumbos del municipio, aguas corrientes, luz eléctrica y demás comodidades. Base $ 20 la v. c.; mitad al contado y mitad á 1 año, á interés del 7 o|o.
EL DGO. 27 de Abril, á las 4.30. Informes á mi escritorio, Rivadavia 542.—F. González Elizalde. a20

SOBRE LAS AVDS. BELLA Vista y Triunvirato: bonita casita, calle Llerena 2132 y la Av. Bella Vista; es de construcción sólida y elegante; tiene lindo frente de piedra artificial, rejas art nouveau, jardín, 3 dormitorios, 1 de servicio, cocina, w. c., cielo rasos yeso, carpintería cedro, galerías material y demás comodidades. Base $ 7.500; mitad al contado y mitad á 1 año, con interés del 7 o|o, con garantía de la misma.
EL DGO. 27 de Abril, á las 3 p. m. Por más informes á Rivadavia 542.—F. González Elizalde. a20

*EN VILLA URQUIZA — Lin*da casita, calle Andonaegui 1818, entre la Av. Pampa y Echeverría; está á 2 cuadras de la Av. Triunvirato, al Sur y entre lindos edificios, dos dormitorios grandes, 1 chico, cocina, w. c., cielos rasos yeso, carpintería cedro, galerías. Mide 11x27 varas. Base $ 6.000 al contado y el excedente en seis semestres, iguales é interés del 7 o|o y garantía de la misma.
EL DGO. 27 de Abril, á las 2.30. Informes á mi casa, Rivadavia 542.—F. González Elizalde. a20

Raúl E. Scotti

*2 CASITAS, CALLE SAN*ches 1912 y 1922 entre San Matías y Camarones, á 3 cuadras de la avenida San Martín y 2 de Bella Vista (adoquinadas) y de los tranvías 86, 88, 94, y 95, que se componen por estar unidas de 15.01 varas de frente por 41.57 varas de fondo, edificios de material recién terminados, compuesta cada una de 2 dormitorios, comedor, baño, cocina, w. c., patios mosaicos, cielos rasos yeso, decorados, carpintería cedro, gas y agua, jardín. Renta 1.400 pesos anuales. Base de venta 5.000 pesos cada casa, á plazos.
EL DOMINGO 27 de Abril á las 3 p. m. en las mismas. Títulos perfectos. Seña 8 o|o. Comisión 2 o|o á cargo del comprador. Por más datos á mi escritorio, Reconquista 267, U. T. 5883, avenida. a13